

第20回医療経済実態調査（医療機関等調査）報告
（平成27年11月4日公表）の概要

1. 調査の概要

(1) 調査の目的

この調査は、病院、一般診療所、歯科診療所及び保険薬局における医業経営等の実態を明らかにし、社会保険診療報酬に関する基礎資料を整備することを目的として、中央社会保険医療協議会が実施したものである。

(2) 調査の対象及び客体

社会保険による診療を行っている全国の病院、一般診療所、歯科診療所及び保険調剤を行っている全国の保険薬局のうち1ヶ月の調剤報酬明細書の取扱件数が300件以上の薬局を対象とし、これらの医療機関等を、地域別等に層化し、次の抽出率で無作為に抽出した施設を調査客体とした。

なお、特定機能病院、歯科大学病院及びこども病院については、別途、全ての施設を調査客体とした。

病 院	1 / 3
一般診療所	1 / 20
歯科診療所	1 / 50
保 険 薬 局	1 / 25

(3) 有効回答数、回答率

	調査対象 施設数	有効回答数（回答率）	（参考）前回調査の 有効回答数、回答率
病 院	2, 578	1, 365 (52.9%)	1, 429 (54.5%)
一般診療所	3, 111	1, 637 (52.6%)	1, 715 (50.6%)
歯科診療所	1, 130	585 (51.8%)	645 (55.1%)
保 険 薬 局	1, 763	911 (51.7%)	915 (54.6%)

(注) 特定機能病院、歯科大学病院、こども病院は含まない。

(4) 調査の時期

平成26年4月から平成27年3月末までに終了した事業年(度)(以下「前年(度)」という。)及び平成25年4月から平成26年3月末までに終了した事業年(度)(以下「前々年(度)」という。)の2期間について調査した。

2. 集計結果

(1) 1施設あたりの損益状況

① 一般病院（報告書 p10-13）

(全体) 報告書 p12

(単位：千円、%)

	前々年（度）		前年（度）		金額の 伸び率
	金額	構成比率	金額	構成比率	
I 医業収益	3,693,585	99.9%	3,750,362	99.9%	1.5%
II 介護収益	4,397	0.1%	4,383	0.1%	▲0.3%
III 医業・介護費用	3,759,894	101.7%	3,872,528	103.1%	3.0%
IV 損益差額（I + II - III）	▲61,912	▲1.7%	▲117,784	▲3.1%	—
施設数	816				
平均病床数	201				

(注1) 医業・介護収益に占める介護収益の割合が2%未満の病院の集計である。(特定機能病院等は含まない。)(以下同様)

(注2) 合計数値と内訳数値は、四捨五入の関係で合致しない場合がある。(以下同様)

(注3) 「構成比率」は、「I 医業収益」と「II 介護収益」を合算した金額に対する割合である。(以下同様)

(注4) 「全体」とは、医療法人、国公立のほか、公的（日赤、済生会、北海道社会事業協会、厚生連、国民健康保険団体連合会）、社会保険関係法人（独立行政法人地域医療機能推進機構、健康保険組合及びその連合会、共済組合及びその連合会、国民健康保険組合）、個人などを含む全体である。

(医療法人) 報告書 p10

(単位：千円、%)

	前々年（度）		前年（度）		金額の 伸び率
	金額	構成比率	金額	構成比率	
I 医業収益	1,902,370	99.8%	1,944,130	99.9%	2.2%
II 介護収益	3,156	0.2%	2,718	0.1%	▲13.9%
III 医業・介護費用	1,865,427	97.9%	1,908,862	98.0%	2.3%
IV 損益差額（I + II - III）	40,099	2.1%	37,987	2.0%	—
施設数	419				
平均病床数	135				

(国立) 報告書 p10

(単位：千円、%)

	前々年(度)		前年(度)		金額の伸び率
	金額	構成比率	金額	構成比率	
I 医業収益	5,873,231	100.0%	5,887,452	100.0%	0.2%
II 介護収益	0	0.0%	0	0.0%	—
III 医業・介護費用	5,677,496	96.7%	5,906,935	100.3%	4.0%
IV 損益差額(I+II-III)	195,736	3.3%	▲19,483	▲0.3%	—
施設数	32				
平均病床数	362				

(注)「国立」とは、独立行政法人国立病院機構、独立行政法人労働者健康福祉機構が開設する病院、国立高度専門医療研究センターのことである。

(公立) 報告書 p10

(単位：千円、%)

	前々年(度)		前年(度)		金額の伸び率
	金額	構成比率	金額	構成比率	
I 医業収益	5,071,744	100.0%	5,156,924	99.9%	1.7%
II 介護収益	2,125	0.0%	2,704	0.1%	27.2%
III 医業・介護費用	5,497,280	108.3%	5,741,042	111.3%	4.4%
IV 損益差額(I+II-III)	▲423,410	▲8.3%	▲581,414	▲11.3%	—
施設数	155				
平均病床数	262				

(注)「公立」とは、都道府県立、市町村立、地方独立行政法人立病院である。

[参考] (国公立を除く全体) 報告書 p13

(単位：千円、%)

	前々年(度)		前年(度)		金額の伸び率
	金額	構成比率	金額	構成比率	
I 医業収益	3,243,087	99.8%	3,295,029	99.8%	1.6%
II 介護収益	5,180	0.2%	5,020	0.2%	▲3.1%
III 医業・介護費用	3,234,205	99.6%	3,308,585	100.3%	2.3%
IV 損益差額(I+II-III)	14,062	0.4%	▲8,536	▲0.3%	—
施設数	629				
平均病床数	177				

	前々年 (度)		前年 (度)		金額の伸び率
	金額	構成比率	金額	構成比率	
I 医業収益	5,208,897	100.0%	5,281,934	100.0%	1.4%
II 介護収益	1,761	0.0%	2,241	0.0%	27.3%
III 医業・介護費用	5,528,119	106.1%	5,769,430	109.2%	4.4%
IV 損益差額 (I + II - III)	▲317,460	▲6.1%	▲485,255	▲9.2%	—
施設数	187				
平均病床数	279				

② 一般病院の公立病院の新旧会計基準 (報告書 p14-15)

(注) 公立病院は、平成 26 年度から新会計基準が適用されたため、平成 25 年度は旧会計基準、平成 26 年度は新会計基準という二つの異なる計算方式に基づく回答が提出されている。一部の公立病院 (n=25) から、平成 26 年度について新旧両会計基準での提出があったため、その回答を集計したものである。

(公立 (H25 旧基準、H26 旧基準)) 報告書 p14

(単位：千円、%)

	前々年 (度) 【旧基準】		前年 (度) 【旧基準】		金額の伸び率
	金額	構成比率	金額	構成比率	
I 医業収益	7,633,668	100.0%	7,758,587	100.0%	1.6%
II 介護収益	2,527	0.0%	2,173	0.0%	▲14.0%
III 医業・介護費用	8,281,669	108.5%	8,521,047	109.8%	2.9%
IV 損益差額 (I + II - III)	▲645,474	▲8.5%	▲760,287	▲9.8%	—
施設数	25				
平均病床数	376				

(公立 (H26 旧基準、H26 新基準)) 報告書 p14

(単位：千円、%)

	前年 (度) 【旧基準】		前年 (度) 【新基準】		金額の伸び率
	金額	構成比率	金額	構成比率	
I 医業収益	7,758,587	100.0%	7,746,166	100.0%	▲0.2%
II 介護収益	2,173	0.0%	2,173	0.0%	0.0%
III 医業・介護費用	8,521,047	109.8%	8,768,832	113.2%	2.9%
IV 損益差額 (I + II - III)	▲760,287	▲9.8%	▲1,020,494	▲13.2%	—
施設数	25				
平均病床数	376				

(公立を除く全体) 報告書 p15

(単位：千円、%)

	前々年 (度)		前年 (度)		金額の 伸び率
	金額	構成比率	金額	構成比率	
I 医業収益	3,370,417	99.9%	3,420,532	99.9%	1.5%
II 介護収益	4,930	0.1%	4,777	0.1%	▲3.1%
III 医業・介護費用	3,352,489	99.3%	3,434,375	100.3%	2.4%
IV 損益差額 (I + II - III)	22,857	0.7%	▲9,065	▲0.3%	—
施設数	661				
平均病床数	186				

③ 精神科病院 (報告書 p16)

(全体) 報告書 p16

(単位：千円、%)

	前々年 (度)		前年 (度)		金額の 伸び率
	金額	構成比率	金額	構成比率	
I 医業収益	1,531,320	100.0%	1,553,575	100.0%	1.5%
II 介護収益	613	0.0%	628	0.0%	2.4%
III 医業・介護費用	1,526,328	99.6%	1,543,621	99.3%	1.1%
IV 損益差額 (I + II - III)	5,605	0.4%	10,582	0.7%	—
施設数	183				
平均病床数	257				

④ 一般診療所（報告書 p32-35）

〔入院診療収益あり〕

（個人） 報告書 p32

（単位：千円、％）

	前々年（度）		前年（度）		金額の 伸び率
	金額	構成比率	金額	構成比率	
I 医業収益	215,484	98.5%	213,345	98.4%	▲1.0%
II 介護収益	3,347	1.5%	3,478	1.6%	3.9%
III 医業・介護費用	172,845	79.0%	173,445	80.0%	0.3%
IV 損益差額（I＋II－III）	45,987	21.0%	43,378	20.0%	—
施設数	30				

（注1）調査に回答した全ての医療機関等の集計である。（以下同様）

（注2）個人立の一般診療所の損益差額からは、開設者の報酬となる部分以外に、建物、設備について現存物の価値以上の改善を行うための内部資金に充てられることが考えられる。

（医療法人） 報告書 p33

（単位：千円、％）

	前々年（度）		前年（度）		金額の 伸び率
	金額	構成比率	金額	構成比率	
I 医業収益	352,253	96.5%	349,744	96.9%	▲0.7%
II 介護収益	12,704	3.5%	11,300	3.1%	▲11.1%
III 医業・介護費用	323,227	88.6%	322,564	89.3%	▲0.2%
IV 損益差額（I＋II－III）	41,730	11.4%	38,480	10.7%	—
施設数	56				

（全体） 報告書 p35

（単位：千円、％）

	前々年（度）		前年（度）		金額の 伸び率
	金額	構成比率	金額	構成比率	
I 医業収益	300,496	97.0%	297,919	97.3%	▲0.9%
II 介護収益	9,247	3.0%	8,416	2.7%	▲9.0%
III 医業・介護費用	270,018	87.2%	270,491	88.3%	0.2%
IV 損益差額（I＋II－III）	39,725	12.8%	35,844	11.7%	—
施設数	89				

（注）「全体」とは、個人、医療法人のほか、市町村立などを含む全体である。（以下同様）

〔入院診療収益なし〕

(個人) 報告書 p32

(単位：千円、%)

	前々年(度)		前年(度)		金額の 伸び率
	金額	構成比率	金額	構成比率	
I 医業収益	86,134	99.9%	86,262	99.9%	0.1%
II 介護収益	114	0.1%	128	0.1%	12.3%
III 医業・介護費用	59,830	69.4%	60,274	69.8%	0.7%
IV 損益差額(I+II-III)	26,418	30.6%	26,115	30.2%	—
施設数	783				

(注) 個人立の一般診療所の損益差額からは、開設者の報酬となる部分以外に、建物、設備について現存物の価値以上の改善を行うための内部資金に充てられることが考えられる。

(医療法人) 報告書 p33

(単位：千円、%)

	前々年(度)		前年(度)		金額の 伸び率
	金額	構成比率	金額	構成比率	
I 医業収益	156,398	98.0%	156,372	97.9%	0.0%
II 介護収益	3,264	2.0%	3,333	2.1%	2.1%
III 医業・介護費用	144,934	90.8%	145,636	91.2%	0.5%
IV 損益差額(I+II-III)	14,728	9.2%	14,069	8.8%	—
施設数	716				

(全体) 報告書 p35

(単位：千円、%)

	前々年(度)		前年(度)		金額の 伸び率
	金額	構成比率	金額	構成比率	
I 医業収益	120,135	98.6%	120,059	98.6%	▲0.1%
II 介護収益	1,648	1.4%	1,690	1.4%	2.5%
III 医業・介護費用	101,581	83.4%	102,170	83.9%	0.6%
IV 損益差額(I+II-III)	20,202	16.6%	19,579	16.1%	—
施設数	1,529				

[全体（入院診療収益あり及び入院診療収益なし）]

(個人) 報告書 p32

(単位：千円、%)

	前々年（度）		前年（度）		金額の伸び率
	金額	構成比率	金額	構成比率	
I 医業収益	90,908	99.7%	90,951	99.7%	0.0%
II 介護収益	233	0.3%	251	0.3%	7.7%
III 医業・介護費用	64,000	70.2%	64,450	70.7%	0.7%
IV 損益差額（I + II - III）	27,140	29.8%	26,752	29.3%	—
施設数	813				

(注) 個人立の一般診療所の損益差額からは、開設者の報酬となる部分以外に、建物、設備について現存物の価値以上の改善を行うための内部資金に充てられることが考えられる。

(医療法人) 報告書 p33

(単位：千円、%)

	前々年（度）		前年（度）		金額の伸び率
	金額	構成比率	金額	構成比率	
I 医業収益	170,605	97.7%	170,399	97.8%	▲0.1%
II 介護収益	3,949	2.3%	3,911	2.2%	▲1.0%
III 医業・介護費用	157,867	90.4%	158,471	90.9%	0.4%
IV 損益差額（I + II - III）	16,687	9.6%	15,840	9.1%	—
施設数	772				

(全体) 報告書 p35

(単位：千円、%)

	前々年（度）		前年（度）		金額の伸び率
	金額	構成比率	金額	構成比率	
I 医業収益	130,056	98.4%	129,842	98.4%	▲0.2%
II 介護収益	2,066	1.6%	2,060	1.6%	▲0.3%
III 医業・介護費用	110,846	83.9%	111,429	84.5%	0.5%
IV 損益差額（I + II - III）	21,276	16.1%	20,473	15.5%	—
施設数	1,618				

⑤ 歯科診療所（報告書 p36）

（個人） 報告書 p36

（単位：千円、％）

	前々年（度）		前年（度）		金額の伸び率
	金額	構成比率	金額	構成比率	
I 医業収益	40,643	100.0%	40,761	100.0%	0.3%
II 介護収益	15	0.0%	15	0.0%	0.0%
III 医業・介護費用	27,916	68.7%	28,030	68.7%	0.4%
IV 損益差額（I + II - III）	12,742	31.3%	12,746	31.3%	—
施設数	431				

（注）個人立の歯科診療所の損益差額からは、開設者の報酬となる部分以外に、建物、設備について現存物の価値以上の改善を行うための内部資金に充てられることが考えられる。

（医療法人） 報告書 p36

（単位：千円、％）

	前々年（度）		前年（度）		金額の伸び率
	金額	構成比率	金額	構成比率	
I 医業収益	80,274	98.7%	80,832	98.5%	0.7%
II 介護収益	1,071	1.3%	1,208	1.5%	12.8%
III 医業・介護費用	74,670	91.8%	74,927	91.3%	0.3%
IV 損益差額（I + II - III）	6,675	8.2%	7,112	8.7%	—
施設数	109				

（全体） 報告書 p36

（単位：千円、％）

	前々年（度）		前年（度）		金額の伸び率
	金額	構成比率	金額	構成比率	
I 医業収益	48,595	99.5%	48,794	99.5%	0.4%
II 介護収益	228	0.5%	256	0.5%	12.3%
III 医業・介護費用	37,327	76.5%	37,473	76.4%	0.4%
IV 損益差額（I + II - III）	11,497	23.5%	11,577	23.6%	—
施設数	545				

（注）「全体」とは、個人、医療法人のほか、市町村立などを含む全体である。

⑥ 保険薬局（報告書 p37）

（個人） 報告書 p37

（単位：千円、％）

	前々年（度）		前年（度）		金額の 伸び率
	金額	構成比率	金額	構成比率	
I 収益	100,450	100.0%	100,798	100.0%	0.3%
II 介護収益	35	0.0%	35	0.0%	0.0%
III 費用	87,597	87.2%	88,344	87.6%	0.9%
IV 損益差額（I + II - III）	12,889	12.8%	12,489	12.4%	—
施設数	66				
処方せん枚数	—		12,251		—

（注1）「処方せん枚数」とは、前年（度）1年間の1施設あたりの平均処方せん枚数である。（以下同様）

（注2）個人立の保険薬局の損益差額からは、開設者の報酬となる部分以外に、建物、設備について現存物の価値以上の改善を行うための内部資金に充てられることが考えられる。

（法人） 報告書 p37

（単位：千円、％）

	前々年（度）		前年（度）		金額の 伸び率
	金額	構成比率	金額	構成比率	
I 収益	187,146	99.9%	185,495	99.8%	▲0.9%
II 介護収益	271	0.1%	309	0.2%	14.0%
III 費用	170,339	90.9%	172,823	93.0%	1.5%
IV 損益差額（I + II - III）	17,078	9.1%	12,981	7.0%	—
施設数	845				
処方せん枚数	—		18,901		—

（全体） 報告書 p37

（単位：千円、％）

	前々年（度）		前年（度）		金額の 伸び率
	金額	構成比率	金額	構成比率	
I 収益	180,865	99.9%	179,359	99.8%	▲0.8%
II 介護収益	254	0.1%	289	0.2%	13.8%
III 費用	164,344	90.7%	166,702	92.8%	1.4%
IV 損益差額（I + II - III）	16,775	9.3%	12,946	7.2%	—
施設数	911				
処方せん枚数	—		18,419		—

（注）「全体」とは、個人、法人である。

(同一法人の保険調剤を行っている店舗数別) (報告書 p230)

○ 1 店舗 報告書 p230 (単位：千円、%)

	前々年(度)		前年(度)		金額の伸び率
	金額	構成比率	金額	構成比率	
I 収益	145,625	99.9%	145,458	99.8%	▲0.1%
II 介護収益	137	0.1%	239	0.2%	74.5%
III 費用	143,323	98.3%	145,738	100.0%	1.7%
IV 損益差額(I+II-III)	2,440	1.7%	▲42	0.0%	—
施設数	18				
処方せん枚数	—		17,071		—

○ 2～5 店舗 報告書 p230 (単位：千円、%)

	前々年(度)		前年(度)		金額の伸び率
	金額	構成比率	金額	構成比率	
I 収益	175,310	99.9%	171,948	99.8%	▲1.9%
II 介護収益	235	0.1%	277	0.2%	17.9%
III 費用	162,998	92.9%	165,500	96.1%	1.5%
IV 損益差額(I+II-III)	12,546	7.1%	6,725	3.9%	—
施設数	499				
処方せん枚数	—		18,106		—

○ 6～19 店舗 報告書 p230 (単位：千円、%)

	前々年(度)		前年(度)		金額の伸び率
	金額	構成比率	金額	構成比率	
I 収益	176,486	99.9%	178,461	99.9%	1.1%
II 介護収益	179	0.1%	207	0.1%	15.6%
III 費用	159,447	90.3%	160,816	90.0%	0.9%
IV 損益差額(I+II-III)	17,218	9.7%	17,852	10.0%	—
施設数	153				
処方せん枚数	—		18,940		—

	前々年(度)		前年(度)		金額の 伸び率
	金額	構成比率	金額	構成比率	
I 収益	234,488	99.8%	234,390	99.8%	0.0%
II 介護収益	467	0.2%	499	0.2%	6.9%
III 費用	203,570	86.6%	206,986	88.1%	1.7%
IV 損益差額(I+II-III)	31,384	13.4%	27,903	11.9%	—
施設数	175				
処方せん枚数	—		21,320		—

(2) 職種別常勤職員 1 人平均給料年 (度) 額等

① 一般病院 (報告書 p257-258)

(医療法人) 報告書 p258

(単位: 円、%)

	前々年 (度)			前年 (度)			金額の 伸び率
	平均給料年 (度) 額 (①)	賞与 (②)	①+②	平均給料年 (度) 額 (①)	賞与 (②)	①+②	
病院長	28,805,885	458,849	29,264,734	28,855,483	448,600	29,304,083	0.1%
医師	14,966,831	810,664	15,777,495	14,663,192	781,008	15,444,200	▲2.1%
歯科医師	8,990,060	477,736	9,467,796	8,974,818	470,297	9,445,115	▲0.2%
薬剤師	4,121,244	817,522	4,938,766	4,201,190	828,192	5,029,382	1.8%
看護職員	3,602,932	768,500	4,371,432	3,610,309	764,089	4,374,399	0.1%
医療技術員	3,274,256	740,659	4,014,916	3,310,890	742,596	4,053,486	1.0%

(注1) 「看護職員」とは、保健師、助産師、看護師、准看護師である。(以下同様)

(注2) 「医療技術員」とは、診療放射線技師、臨床検査技師、栄養士、理学療法士、作業療法士など医療に関わる専門技術員(歯科衛生士及び歯科技工士は除く)である。(以下同様)

(注3) 合計数値と内訳数値は、四捨五入の関係で合致しない場合がある。(以下同様)

(国立) 報告書 p257

(単位: 円、%)

	前々年 (度)			前年 (度)			金額の 伸び率
	平均給料年 (度) 額 (①)	賞与 (②)	①+②	平均給料年 (度) 額 (①)	賞与 (②)	①+②	
病院長	12,871,392	4,968,502	17,839,894	13,863,567	5,472,550	19,336,117	8.4%
医師	11,426,575	2,561,149	13,987,725	11,638,328	2,614,835	14,253,163	1.9%
歯科医師	11,960,210	2,877,943	14,838,153	12,418,891	3,220,076	15,638,966	5.4%
薬剤師	4,363,483	1,231,631	5,595,114	4,508,431	1,215,440	5,723,872	2.3%
看護職員	3,959,845	1,018,653	4,978,499	4,013,782	1,065,826	5,079,607	2.0%
医療技術員	4,242,552	1,094,846	5,337,399	4,186,035	1,150,988	5,337,023	0.0%

(注) 国立については、平成 25 年度をもって東日本大震災等に対処するための院長等に対する給与減額支給措置が終了したためと考えられる。

(公立) 報告書 p257

(単位: 円、%)

	前々年 (度)			前年 (度)			金額の 伸び率
	平均給料年 (度) 額 (①)	賞与 (②)	①+②	平均給料年 (度) 額 (①)	賞与 (②)	①+②	
病院長	17,093,620	3,408,713	20,502,333	17,214,686	3,476,175	20,690,861	0.9%
医師	12,630,325	2,167,951	14,798,277	12,798,110	2,142,073	14,940,182	1.0%
歯科医師	11,283,301	2,094,352	13,377,654	11,337,297	2,126,874	13,464,171	0.6%
薬剤師	4,744,827	1,285,012	6,029,839	4,793,922	1,285,972	6,079,894	0.8%
看護職員	4,243,592	1,170,476	5,414,068	4,330,591	1,170,197	5,500,787	1.6%
医療技術員	4,260,987	1,185,773	5,446,760	4,297,779	1,186,768	5,484,547	0.7%

② 一般診療所（報告書 p262）

（医療法人） 報告書 p262

（単位：円、％）

	前々年（度）			前年（度）			金額の伸び率
	平均給料年 （度）額①	賞与②	①+②	平均給料年 （度）額①	賞与②	①+②	
院長	29,193,803	81,405	29,275,208	29,050,195	84,919	29,135,115	▲0.5%
医師	11,645,907	203,306	11,849,213	11,935,719	216,919	12,152,637	2.6%
薬剤師	7,904,065	310,760	8,214,825	7,514,269	347,513	7,861,782	▲4.3%
看護職員	3,117,689	636,891	3,754,580	3,158,416	642,777	3,801,194	1.2%
医療技術員	3,435,419	615,446	4,050,865	3,364,465	633,516	3,997,981	▲1.3%

（注）「医療技術員」とは、診療放射線技師、臨床検査技師、栄養士、理学療法士、作業療法士など医療に関わる専門技術員である。（以下同様）

（個人） 報告書 p262

（単位：円、％）

	前々年（度）			前年（度）			金額の伸び率
	平均給料年 （度）額①	賞与②	①+②	平均給料年 （度）額①	賞与②	①+②	
院長	—	—	—	—	—	—	—
医師	10,390,383	1,593,662	11,984,045	10,353,529	1,568,139	11,921,668	▲0.5%
薬剤師	5,035,198	1,130,509	6,165,707	4,928,731	1,166,943	6,095,674	▲1.1%
看護職員	2,778,043	568,520	3,346,563	2,819,537	576,196	3,395,733	1.5%
医療技術員	3,279,902	614,742	3,894,643	3,336,960	639,489	3,976,449	2.1%

③ 歯科診療所（報告書 p263）

（医療法人） 報告書 p263

（単位：円、％）

	前々年（度）			前年（度）			金額の伸び率
	平均給料年 （度）額①	賞与②	①+②	平均給料年 （度）額①	賞与②	①+②	
院長	12,921,649	44,476	12,966,125	12,662,137	16,193	12,678,330	▲2.2%
歯科医師	5,747,001	148,425	5,895,427	5,784,392	179,295	5,963,688	1.2%
歯科衛生士	2,383,489	321,542	2,705,030	2,472,186	370,648	2,842,835	5.1%
歯科技工士	4,255,289	527,294	4,782,583	4,109,323	494,879	4,604,201	▲3.7%
薬剤師	—	—	—	—	—	—	—

（個人） 報告書 p263

（単位：円、％）

	前々年（度）			前年（度）			金額の伸び率
	平均給料年 （度）額①	賞与②	①+②	平均給料年 （度）額①	賞与②	①+②	
院長	—	—	—	—	—	—	—
歯科医師	5,170,521	592,273	5,762,793	5,347,890	617,622	5,965,513	3.5%
歯科衛生士	2,309,122	321,455	2,630,577	2,366,567	327,092	2,693,659	2.4%
歯科技工士	3,063,774	441,330	3,505,104	3,233,787	499,407	3,733,194	6.5%
薬剤師	3,780,000	660,833	4,440,833	3,580,000	647,500	4,227,500	▲4.8%

④ 保険薬局（報告書 p264）

（法人） 報告書 p264

（単位：円、％）

	前々年（度）			前年（度）			金額の伸び率
	平均給料年 （度）額①	賞与②	①+②	平均給料年 （度）額①	賞与②	①+②	
管理薬剤師	7,136,185	701,866	7,838,051	7,049,232	684,075	7,733,306	▲1.3%
薬剤師	4,059,974	538,322	4,598,296	4,202,309	541,341	4,743,650	3.2%

（個人） 報告書 p264

（単位：円、％）

	前々年（度）			前年（度）			金額の伸び率
	平均給料年 （度）額①	賞与②	①+②	平均給料年 （度）額①	賞与②	①+②	
管理薬剤師	—	—	—	—	—	—	—
薬剤師	3,358,812	724,161	4,082,973	3,584,894	725,687	4,310,582	5.6%

[参考] 青色申告者の状況

1. 集計結果（1施設あたりの損益状況）

（1）一般診療所（個人）（報告書 p312）

[入院診療収益あり]

（単位：千円、％）

	前々年（度）		前年（度）		金額の 伸び率
	金額	構成比率	金額	構成比率	
I 医業収益	—	—	—	—	—
II 介護収益	—	—	—	—	—
III 医業・介護費用	—	—	—	—	—
IV 損益差額（I＋II－III）	—	—	—	—	—
施設数	0				

（注1）損益状況における数値は、四捨五入の関係で合致しない場合がある。（以下同様）

（注2）「構成比率」は、「I 医業収益」と「II 介護収益」を合算した金額に対する割合である。（以下同様）

（注3）調査に回答した全ての医療機関の集計である。（以下同様）

（注4）個人立の一般診療所の損益差額からは、開設者の報酬となる部分以外に、建物、設備について現存物の価値以上の改善を行うための内部資金に充てられることが考えられる。

[入院診療収益なし]

（単位：千円、％）

	前々年（度）		前年（度）		金額の 伸び率
	金額	構成比率	金額	構成比率	
I 医業収益	81,021	100.0%	81,753	100.0%	0.9%
II 介護収益	0	0.0%	0	0.0%	—
III 医業・介護費用	59,592	73.6%	60,278	73.7%	1.2%
IV 損益差額（I＋II－III）	21,429	26.4%	21,475	26.3%	—
施設数	19				

（注）個人立の一般診療所の損益差額からは、開設者の報酬となる部分以外に、建物、設備について現存物の価値以上の改善を行うための内部資金に充てられることが考えられる。

〔全体（入院診療収益あり及び入院診療収益なし）〕

（単位：千円、％）

	前々年（度）		前年（度）		金額の 伸び率
	金額	構成比率	金額	構成比率	
I 医業収益	81,021	100.0%	81,753	100.0%	0.9%
II 介護収益	0	0.0%	0	0.0%	—
III 医業・介護費用	59,592	73.6%	60,278	73.7%	1.2%
IV 損益差額（I＋II－III）	21,429	26.4%	21,475	26.3%	—
施設数	19				

（注）個人立の一般診療所の損益差額からは、開設者の報酬となる部分以外に、建物、設備について現存物の価値以上の改善を行うための内部資金に充てられることが考えられる。

（2）歯科診療所（個人）（報告書 p313）

（単位：千円、％）

	前々年（度）		前年（度）		金額の 伸び率
	金額	構成比率	金額	構成比率	
I 医業収益	44,597	99.9%	45,299	99.9%	1.6%
II 介護収益	66	0.1%	53	0.1%	▲19.7%
III 医業・介護費用	35,687	79.9%	36,336	80.1%	1.8%
IV 損益差額（I＋II－III）	8,975	20.1%	9,017	19.9%	—
施設数	40				

（注）個人立の歯科診療所の損益差額からは、開設者の報酬となる部分以外に、建物、設備について現存物の価値以上の改善を行うための内部資金に充てられることが考えられる。

第20回医療経済実態調査（医療機関等調査）報告

— 平成27年 実施 —

中央社会保険医療協議会

平成 2 7 年 1 1 月

目次

I	調査の概要	1
II	調査の結果	7
	病 院 (集計1)	10
	病 院 (集計2)	22
	一般診療所 (集計2)	32
	歯科診療所 (集計2)	36
	保険薬局 (集計2)	37
	機能別集計等	
	(1) 一般病院 加重平均による損益状況	40
	(2) 病院機能別の損益状況	42
	(3) 入院基本料別の損益状況	46
	(4) 一般病院 病床規模別の損益状況	118
	(5) 一般病院 100床あたりの損益状況	122
	(6) 療養病床60%以上の一般病院の損益状況	126
	(7) 療養病床を有しない病院の損益状況	134
	(8) 在宅療養支援病院の損益状況	142
	(9) 一般診療所 主たる診療科別の損益状況	150
	(10) 在宅療養支援診療所の損益状況	198
	(11) 在宅療養支援歯科診療所の損益状況	202
	(12) 保険薬局 後発医薬品割合別の損益状況	203
	(13) 保険薬局 調剤報酬等の算定状況別の損益状況	218
	(14) 保険薬局 店舗数別の損益状況	230
	(15) 院外処方率別の損益状況	232
	(16) 地域別の損益状況	236
	(17) 損益差額階級別施設数	246
	(18) 最頻損益差額階級の損益状況	248
	(19) 損益差額及び損益率の状況	254
	(20) 職種別常勤職員1人平均給料年(度)額等	257
	(21) 資産・負債の状況	266
	(22) キャッシュ・フローの状況	270
	(23) 設備投資額の状況	274

(24) 税金の状況	276
(25) 損益率等の分布	278
(26) 収益と費用の45度分析	292
(27) 事業年(度)の分布	304
Ⅲ 青色申告者(省略形式)の調査の結果	309
(1) 損益状況	312
一般診療所(個人)(集計2)	312
歯科診療所(個人)(集計2)	313

I 調査の概要

1. 調査の目的

この調査は、病院、一般診療所、歯科診療所及び保険薬局における医業経営等の実態を明らかにし、社会保険診療報酬に関する基礎資料を整備することを目的として、中央社会保険医療協議会が実施したものである。

2. 調査の対象及び客体

社会保険による診療を行っている全国の病院、一般診療所、歯科診療所及び保険調剤を行っている全国の保険薬局のうち1ヶ月の調剤報酬明細書の取扱件数が300件以上の薬局を対象とし、これらの医療機関等を、地域別等に層化し、次の抽出率で無作為に抽出した施設を調査客体とした。

なお、特定機能病院、歯科大学病院及びこども病院については、別途、全ての施設を調査客体とした。

	抽出率
病院	1 / 3
一般診療所	1 / 20
歯科診療所	1 / 50
保険薬局	1 / 25

3. 調査施設数、調査票回答施設数等の状況

	調査対象施設数 ①	調査票回答施設数 ②	回答率 (②/①)	有効回答施設数 ③	有効回答率 (③/①) (前回調査)	有効回答施設の内訳	
						介護収益の割合2%未満	介護収益の割合2%以上
病院	2,578	1,555	60.3%	1,365	52.9% (54.5%)	999	366
一般診療所	3,111	1,962	63.1%	1,637	52.6% (50.6%)	1,571	66
歯科診療所	1,130	742	65.7%	585	51.8% (55.1%)	574	11
保険薬局	1,763	1,285	72.9%	911	51.7% (54.6%)	891	20
特定機能病院	86	85	98.8%	80	93.0% (90.4%)	80	0
歯科大学病院	19	18	94.7%	12	63.2% (68.4%)	12	0
こども病院	25	21	84.0%	19	76.0% (80.0%)	19	0

(注) 1. 特定機能病院、歯科大学病院及びこども病院については、別掲である。(以下同様)

2. 一般診療所及び歯科診療所については、青色申告(省略形式)の集計対象となった施設も含まれている。(以下同様)

4. 調査の内容

病院、一般診療所、歯科診療所及び保険薬局について、施設の概要、損益の状況、資産・負債、従事者の人員・給与の状況などの調査を行った。損益に関する項目は以下のとおり。

(1) 病院

I 医業収益	
1. 入院診療収益	入院患者の医療に係る収益(医療保険、公費負担医療、公害医療、労災保険、自賠責、自費診療収益等)
2. 特別の療養環境収益	入院患者の医療に係る収益のうち特別室の特別料金徴収額
3. 外来診療収益	外来患者の医療に係る収益(医療保険、公費負担医療、公害医療、労災保険、自賠責、自費診療収益等)
4. その他の医業収益	保健予防活動収益、医療相談収益、受託検査・施設利用収益、文書料等の収益
II 介護収益	
1. 施設サービス収益	施設サービスに係る収益
2. 居宅サービス収益	居宅サービスに係る収益(短期入所療養介護を含む)
3. その他の介護収益	前記の科目に属さない介護収益
III 医業・介護費用	
1. 給与費	職員の給料、賞与、退職金(退職給付引当金制度がある場合は退職給付引当金繰入額、退職給付引当金制度がない場合は退職金支払額)、法定福利費 (注) 個人立の病院においては、開設者の報酬に相当する部分は含まれていない。
2. 医薬品費	費消した医薬品の購入額
3. 給食用材料費	費消した患者給食のための食品の購入額
4. 診療材料費・医療消耗器具备品費	・レントゲンフィルム、ギブス粉、ガーゼ等 ・注射針・筒、体温計、聴診器等の費消額
5. 委託費	検査、患者用給食、医療用廃棄物、医療事務等の委託費
6. 減価償却費	建物、建物附属設備、医療機器、車両船舶等の減価償却費
7. 設備関係費	土地賃借料、建物賃借料、修繕費、固定資産税、器機保守料等
8. 経費	福利厚生費、消耗品費、光熱水費、保険料、諸会費、事業税等
9. その他の医業費用	研究研修費等
IV 損益差額	(I + II - III)
V その他の医業・介護関連収益	・受取利息・配当金、有価証券売却益等 ・固定資産売却益等の特別利益 ・補助金・負担金
VI その他の医業・介護関連費用	・支払利息、有価証券売却損、貸倒損失等 ・固定資産売却損等の特別損失
VII 総損益差額	(IV + V - VI) (注) 個人立の病院の総損益差額からは、開設者の報酬となる部分以外に、建物、設備について現存物の価値以上の改善を行うための内部資金に充てられることが考えられる。
VIII 税金	法人税、住民税 (注) 個人立の病院については集計していない。
IX 税引後の総損益差額	(VII - VIII)

(2) 一般診療所

I 医業収益	
1. 入院診療収益	入院患者の医療に係る収益(医療保険、公費負担医療、公害医療、労災保険、自賠責、自費診療収益等)
2. 外来診療収益	外来患者の医療に係る収益(医療保険、公費負担医療、公害医療、労災保険、自賠責、自費診療収益等)
3. その他の医業収益	・学校医・産業医・当番医の手当、健康診断、各種検診、文書料等の収益 ・その他(受取利息、配当金、補助金等)
II 介護収益	
1. 施設サービス収益	施設サービスに係る収益
2. 居宅サービス収益	居宅サービスに係る収益(短期入所療養介護を含む)
3. その他の介護収益	前記の科目に属さない介護収益
III 医業・介護費用	
1. 給与費	職員の給料、賞与、退職金(退職給付引当金制度がある場合は退職給付引当金繰入額、退職給付引当金制度がない場合は退職金支払額)、法定福利費 (注) 個人立の一般診療所においては、開設者の報酬に相当する部分は含まれていない。
2. 医薬品費	費消した医薬品の購入額
3. 材料費	費消した診療材料、医療消耗器具備品、給食用材料等の購入額
4. 委託費	検査、患者用給食、医療用廃棄物、医療事務等の委託費
5. 減価償却費	建物、建物附属設備、医療機器、車両船舶等の減価償却費
6. その他の医業・介護費用	・経費(福利厚生費、消耗品費、光熱水費、賃借料、事業税、固定資産税等) ・その他(支払利息、雑費等)
IV 損益差額	(I + II - III) (注) 個人立の一般診療所の損益差額からは、開設者の報酬となる部分以外に、建物、設備について現存物の価値以上の改善を行うための内部資金に充てられることが考えられる。
V 税金	法人税、住民税 (注) 個人立の一般診療所については集計していない。
VI 税引後の総損益差額	(IV - V)

(3) 歯科診療所

I 医業収益	
1. 保険診療収益	入院患者・外来患者の医療に係る収益(医療保険、公費負担医療)
2. 労災等診療収益	入院患者・外来患者の医療に係る収益(労災保険、自賠責等)
3. その他の診療収益	自費診療収益等
4. その他の医業収益	・学校医・産業医・当番医の手当、健康診断、各種検診、文書料等の収益 ・その他(受取利息、配当金、補助金等)
II 介護収益	
1. 居宅サービス収益	居宅サービスに係る収益
2. その他の介護収益	前記の科目に属さない介護収益
III 医業・介護費用	
1. 給与費	職員の給料、賞与、退職金(退職給付引当金制度がある場合は退職給付引当金繰入額、退職給付引当金制度がない場合は退職金支払額)、法定福利費 (注) 個人立の歯科診療所においては、開設者の報酬に相当する部分は含まれていない。
2. 医薬品費	費消した医薬品の購入額
3. 歯科材料費	費消した歯科材料、診療材料、医療消耗器具備品等の額
4. 委託費	歯科技工、医療用廃棄物、医療事務等の委託費
5. 減価償却費	建物、建物附属設備、医療機器、車両船舶等の減価償却費
6. その他の医業費用	・経費(福利厚生費、消耗品費、光熱水費、賃借料、事業税、固定資産税等) ・その他(支払利息、雑費等)
IV 損益差額	(I + II - III) (注) 個人立の歯科診療所の損益差額からは、開設者の報酬となる部分以外に、建物、設備について現存物の価値以上の改善を行うための内部資金に充てられることが考えられる。
V 税金	法人税、住民税 (注) 個人立の歯科診療所については集計していない。
VI 税引後の総損益差額	(IV - V)

(4) 保険薬局

I 収益	
1. 保険調剤収益	調剤に係る収益(医療保険、公費負担医療)
2. 公害等調剤収益	調剤に係る収益(公害医療、労災保険、自賠責等)
3. その他の薬局事業収益	<ul style="list-style-type: none"> ・自費診療による調剤収益 ・一般用医薬品、化粧品等の販売収益 ・受取利息、配当金等
II 介護収益	
1. 居宅サービス収益	居宅サービスに係る収益
2. その他の介護収益	前記の科目に属さない介護収益
III 費用	
1. 給与費	<p>職員の給料、賞与、退職金(退職給付引当金制度がある場合は退職給付引当金繰入額、退職給付引当金制度がない場合は退職金支払額)、法定福利費</p> <p>(注) 個人立の保険薬局においては、開設者の報酬に相当する部分は含まれていない。</p>
2. 医薬品等費	費消した調剤用医薬品、一般用医薬品、その他品目(化粧品等)の額
3. 委託費	医療事務等の委託費
4. 減価償却費	建物、建物附属設備、調剤用機器、車両船舶等の減価償却費
5. その他の経費	<ul style="list-style-type: none"> ・経費(福利厚生費、消耗品費、光熱水費、賃借料、事業税、固定資産税等) ・広告宣伝費 ・その他(支払利息、雑費等)
IV 損益差額	<p>(I + II - III)</p> <p>(注) 個人立の保険薬局の損益差額からは、開設者の報酬となる部分以外に、建物、設備について現存物の価値以上の改善を行うための内部資金に充てられることが考えられる。</p>
V 税金	<p>法人税、住民税</p> <p>(注) 個人立の保険薬局については集計していない。</p>
VI 税引後の総損益差額	(IV - V)

5. 集計区分について

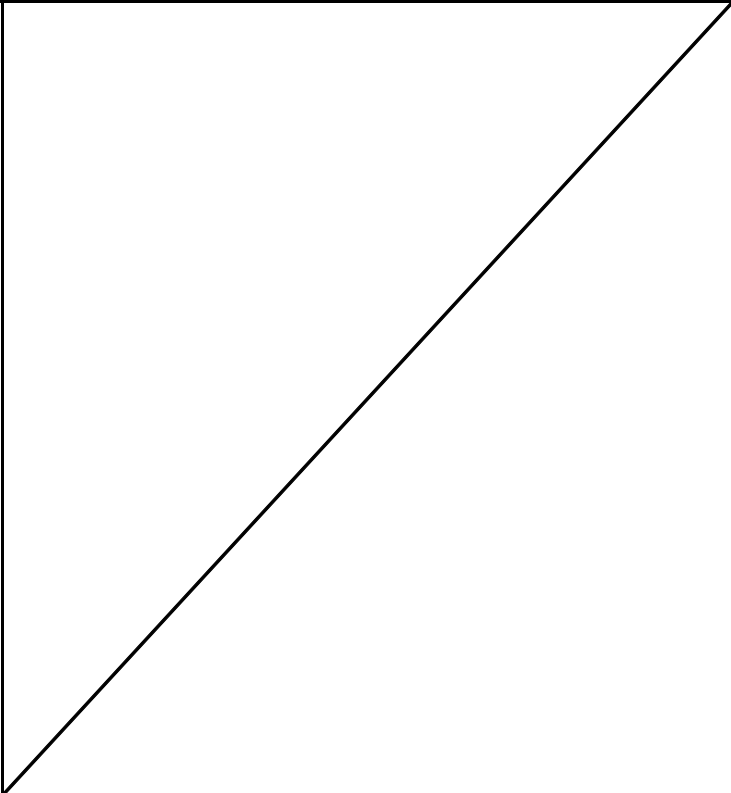
区 分	医業・介護収益に占める介護収益の割合が 2%未満の医療機関等の集計	調査に回答した全ての医療機関等の集計 (有効回答施設の集計)
病 院	集計1	集計2
一般診療所		
歯科診療所		
保険薬局		

Ⅱ 調査の結果

(留意事項)

1. この調査における損益状況、給与費は平成27年3月末までに終了する直近の2事業年(度)の数値である。
2. 個人立の病院・一般診療所・歯科診療所・保険薬局においては、開設者の報酬に相当する部分は、「医業・介護費用(又は費用)」の「給与費」には含まれていない。また「総損益差額(又は損益差額)」については、開設者の報酬となる部分以外に、建物、設備について現存物の価値以上の改善を行うための内部資金に充てられることが考えられる。
3. 特定機能病院、歯科大学病院及びこども病院は、従来のデータとの比較のため別掲としている。
4. この報告書の損益状況等における合計数値と内訳数値は、四捨五入の関係で合致しない場合がある。
5. 施設数が1または2の場合、当該集計区分の数値を「*」で秘匿した。

医業・介護収益に占める介護収益の割合が
2%未満の医療機関等の集計(集計1)
【損益状況】

一般病院（集計1）

(1施設当たり損益)

	法人・その他														
	医療法人					国立					公立				
	金額		構成比率		金額の 伸び率	金額		構成比率		金額の 伸び率	金額		構成比率		金額の 伸び率
	前々年(度)	前年(度)	前々年(度)	前年(度)		前々年(度)	前年(度)	前々年(度)	前年(度)		前々年(度)	前年(度)	前々年(度)	前年(度)	
千円	千円	%	%	%	千円	千円	%	%	%	千円	千円	%	%	%	
I 医療収益	1,902,370	1,944,130	99.8	99.9	2.2	5,873,231	5,887,452	100.0	100.0	0.2	5,071,744	5,156,924	100.0	99.9	1.7
1. 入院診療収益	1,340,330	1,372,814	70.3	70.5	2.4	4,767,371	4,740,796	81.2	80.5	-0.6	3,399,672	3,458,215	67.0	67.0	1.7
保険診療収益	1,298,280	1,329,857	68.1	68.3	2.4	4,732,930	4,700,434	80.6	79.8	-0.7	3,337,212	3,393,161	65.8	65.8	1.7
公害等診療収益	13,986	14,160	0.7	0.7	1.2	31,350	36,925	0.5	0.6	17.8	31,697	34,206	0.6	0.7	7.9
その他の診療収益	28,064	28,796	1.5	1.5	2.6	3,090	3,437	0.1	0.1	11.2	30,763	30,848	0.6	0.6	0.3
2. 特別の療養環境収益	20,341	20,596	1.1	1.1	1.3	52,488	53,624	0.9	0.9	2.2	40,148	40,314	0.8	0.8	0.4
3. 外来診療収益	485,271	495,093	25.5	25.4	2.0	990,725	1,037,291	16.9	17.6	4.7	1,424,381	1,453,233	28.1	28.2	2.0
保険診療収益	462,007	470,974	24.2	24.2	1.9	975,468	1,022,121	16.6	17.4	4.8	1,397,650	1,426,430	27.5	27.6	2.1
公害等診療収益	7,262	7,398	0.4	0.4	1.9	5,140	4,415	0.1	0.1	-14.1	12,401	12,540	0.2	0.2	1.1
その他の診療収益	16,002	16,721	0.8	0.9	4.5	10,117	10,755	0.2	0.2	6.3	14,330	14,264	0.3	0.3	-0.5
4. その他の医療収益	56,429	55,628	3.0	2.9	-1.4	62,648	55,742	1.1	0.9	-11.0	207,543	205,162	4.1	4.0	-1.1
II 介護収益	3,156	2,718	0.2	0.1	-13.9	0	0	0.0	0.0	-	2,125	2,704	0.0	0.1	27.2
III 医療・介護費用	1,865,427	1,908,862	97.9	98.0	2.3	5,677,496	5,906,935	96.7	100.3	4.0	5,497,280	5,741,042	108.3	111.3	4.4
1. 給与費	1,038,609	1,068,107	54.5	54.9	2.8	3,019,927	3,141,550	51.4	53.4	4.0	2,919,812	3,062,914	57.5	59.4	4.9
2. 医薬品費	194,556	194,042	10.2	10.0	-0.3	744,112	767,843	12.7	13.0	3.2	719,240	725,589	14.2	14.1	0.9
3. 給食用材料費	18,537	19,072	1.0	1.0	2.9	67,953	69,992	1.2	1.2	3.0	26,903	26,990	0.5	0.5	0.3
4. 診療材料費・医療消耗器具備品費	157,161	160,478	8.2	8.2	2.1	569,141	600,234	9.7	10.2	5.5	505,476	520,975	10.0	10.1	3.1
5. 委託費	106,617	107,509	5.6	5.5	0.8	278,192	296,694	4.7	5.0	6.7	441,711	451,116	8.7	8.7	2.1
6. 減価償却費	83,136	82,701	4.4	4.2	-0.5	371,665	390,523	6.3	6.6	5.1	359,131	430,782	7.1	8.3	20.0
(再掲)建物減価償却費	25,382	25,387	1.3	1.3	0.0	72,596	77,696	1.2	1.3	7.0	174,602	191,735	3.4	3.7	9.8
(再掲)医療機器減価償却費	23,190	23,825	1.2	1.2	2.7	149,372	158,698	2.5	2.7	6.2	154,225	188,385	3.0	3.7	22.1
7. 設備関係費	89,582	89,837	4.7	4.6	0.3	220,914	233,125	3.8	4.0	5.5	180,871	181,700	3.6	3.5	0.5
(再掲)設備機器賃借料	27,854	27,067	1.5	1.4	-2.8	76,761	84,105	1.3	1.4	9.6	68,759	53,063	1.4	1.0	-22.8
(再掲)医療機器賃借料	16,279	15,699	0.9	0.8	-3.6	38,900	42,562	0.7	0.7	9.4	40,135	33,164	0.8	0.6	-17.4
8. 経費	159,261	166,732	8.4	8.6	4.7	366,987	368,853	6.2	6.3	0.5	297,123	290,612	5.9	5.6	-2.2
9. その他の医療費用	17,969	20,384	0.9	1.0	13.4	38,606	38,122	0.7	0.6	-1.3	47,012	50,366	0.9	1.0	7.1
IV 損益差額(I+II-III)	40,099	37,987	2.1	2.0	-	195,736	-19,483	3.3	-0.3	-	-423,410	-581,414	-8.3	-11.3	-
V その他の医療・介護関連収益	48,894	45,535	2.6	2.3	-6.9	239,431	270,405	4.1	4.6	12.9	799,252	927,388	15.8	18.0	16.0
VI その他の医療・介護関連費用	47,316	44,789	2.5	2.3	-5.3	337,771	253,884	5.8	4.3	-24.8	285,048	951,921	5.6	18.4	234.0
VII 総損益差額(IV+V-VI)	41,677	38,733	2.2	2.0	-	97,396	-2,962	1.7	-0.1	-	90,794	-605,947	1.8	-11.7	-
VIII 税金	17,251	15,995	0.9	0.8	-7.3	0	0	0.0	0.0	-	220	268	0.0	0.0	21.8
IX 税引後の総損益差額(VII-VIII)	24,426	22,738	1.3	1.2	-	97,396	-2,962	1.7	-0.1	-	90,574	-606,216	1.8	-11.7	-
施設数			419	-	-			32	-	-			155	-	-
平均病床数			135	-	-			362	-	-			262	-	-

(注) 1. 構成比率は「I 医療収益」と「II 介護収益」を合算した金額に対する各収益科目、又は費用科目の割合である。(以下同様)
 2. 「国立」とは、独立行政法人国立病院機構、独立行政法人労働者健康福祉機構、その他(国の機関)が開設する病院である。(以下同様)
 3. 「公立」とは、都道府県立、市町村立、地方独立行政法人立病院である。(以下同様)

一般病院（集計1）

（1施設当たり損益）

	法人・その他														
	公 的					社会保険関係法人					その他				
	金 額		構成比率		金額の 伸び率	金 額		構成比率		金額の 伸び率	金 額		構成比率		金額の 伸び率
	前々年(度)	前年(度)	前々年(度)	前年(度)		前々年(度)	前年(度)	前々年(度)	前年(度)		前々年(度)	前年(度)	前々年(度)	前年(度)	
千円	千円	%	%	%	千円	千円	%	%	%	千円	千円	%	%	%	
I 医療収益	8,533,680	8,602,028	99.8	99.8	0.8	6,466,908	6,507,612	100.0	100.0	0.6	5,260,365	5,356,256	99.9	99.9	1.8
1. 入院診療収益	5,584,253	5,621,843	65.3	65.2	0.7	3,965,810	3,900,920	61.3	59.9	-1.6	3,604,985	3,653,458	68.5	68.1	1.3
保険診療収益	5,447,591	5,492,346	63.7	63.7	0.8	3,919,074	3,853,452	60.6	59.2	-1.7	3,519,485	3,569,419	66.8	66.6	1.4
公害等診療収益	64,815	60,029	0.8	0.7	-7.4	20,008	24,771	0.3	0.4	23.8	32,439	32,756	0.6	0.6	1.0
その他の診療収益	71,847	69,468	0.8	0.8	-3.3	26,728	22,697	0.4	0.3	-15.1	53,061	51,283	1.0	1.0	-3.4
2. 特別の療養環境収益	109,922	109,773	1.3	1.3	-0.1	157,093	151,077	2.4	2.3	-3.8	70,996	71,094	1.3	1.3	0.1
3. 外来診療収益	2,596,837	2,628,374	30.4	30.5	1.2	2,030,189	2,091,100	31.4	32.1	3.0	1,401,179	1,440,394	26.6	26.9	2.8
保険診療収益	2,537,653	2,567,385	29.7	29.8	1.2	1,984,332	2,033,748	30.7	31.3	2.5	1,367,239	1,404,889	26.0	26.2	2.8
公害等診療収益	17,614	17,120	0.2	0.2	-2.8	9,415	6,869	0.1	0.1	-27.0	13,689	12,920	0.3	0.2	-5.6
その他の診療収益	41,570	43,869	0.5	0.5	5.5	36,441	50,483	0.6	0.8	38.5	20,251	22,586	0.4	0.4	11.5
4. その他の医療収益	242,669	242,039	2.8	2.8	-0.3	313,815	364,516	4.9	5.6	16.2	183,203	191,309	3.5	3.6	4.4
II 介護収益	19,505	19,781	0.2	0.2	1.4	0	0	0.0	0.0	-	6,038	6,594	0.1	0.1	9.2
III 医療・介護費用	8,608,893	8,829,065	100.7	102.4	2.6	6,470,300	6,531,858	100.1	100.4	1.0	5,317,636	5,440,771	101.0	101.5	2.3
1. 給与費	4,403,482	4,513,567	51.5	52.4	2.5	3,172,513	3,159,895	49.1	48.6	-0.4	2,813,579	2,877,749	53.4	53.7	2.3
2. 医薬品費	1,538,828	1,542,305	18.0	17.9	0.2	1,241,797	1,253,908	19.2	19.3	1.0	659,586	664,106	12.5	12.4	0.7
3. 給食用材料費	51,722	50,652	0.6	0.6	-2.1	38,546	39,075	0.6	0.6	1.4	29,461	28,647	0.6	0.5	-2.8
4. 診療材料費・医療消耗器具備品費	832,327	877,222	9.7	10.2	5.4	585,233	600,953	9.0	9.2	2.7	548,890	566,336	10.4	10.6	3.2
5. 委託費	491,378	511,850	5.7	5.9	4.2	443,632	458,959	6.9	7.1	3.5	337,341	355,124	6.4	6.6	5.3
6. 減価償却費	515,112	506,032	6.0	5.9	-1.8	297,434	288,950	4.6	4.4	-2.9	343,482	343,680	6.5	6.4	0.1
(再掲)建物減価償却費	136,638	136,543	1.6	1.6	-0.1	131,855	128,229	2.0	2.0	-2.7	107,880	108,957	2.0	2.0	1.0
(再掲)医療機器減価償却費	207,844	196,140	2.4	2.3	-5.6	126,276	112,828	2.0	1.7	-10.6	110,604	110,977	2.1	2.1	0.3
7. 設備関係費	257,097	272,764	3.0	3.2	6.1	282,847	314,136	4.4	4.8	11.1	186,411	189,111	3.5	3.5	1.4
(再掲)設備機器賃借料	84,934	91,089	1.0	1.1	7.2	101,505	113,995	1.6	1.8	12.3	52,223	54,166	1.0	1.0	3.7
(再掲)医療機器賃借料	62,408	68,418	0.7	0.8	9.6	56,780	60,449	0.9	0.9	6.5	37,961	39,698	0.7	0.7	4.6
8. 経費	422,971	451,768	4.9	5.2	6.8	376,203	386,593	5.8	5.9	2.8	334,458	348,866	6.4	6.5	4.3
9. その他の医療費用	95,976	102,905	1.1	1.2	7.2	32,095	29,389	0.5	0.5	-8.4	64,426	67,152	1.2	1.3	4.2
IV 損益差額（I＋II－III）	-55,708	-207,255	-0.7	-2.4	-	-3,392	-24,246	-0.1	-0.4	-	-51,234	-77,921	-1.0	-1.5	-
V その他の医療・介護関連収益	295,077	316,269	3.4	3.7	7.2	150,653	111,372	2.3	1.7	-26.1	150,585	155,413	2.9	2.9	3.2
VI その他の医療・介護関連費用	208,511	242,042	2.4	2.8	16.1	242,634	71,296	3.8	1.1	-70.6	89,485	82,739	1.7	1.5	-7.5
VII 総損益差額（IV＋V－VI）	30,858	-133,028	0.4	-1.5	-	-95,373	15,830	-1.5	0.2	-	9,866	-5,247	0.2	-0.1	-
VIII 税金	9,858	9,856	0.1	0.1	0.0	0	0	0.0	0.0	-	4,393	3,717	0.1	0.1	-15.4
IX 税引後の総損益差額（VII－VIII）	21,000	-142,884	0.2	-1.7	-	-95,373	15,830	-1.5	0.2	-	5,473	-8,964	0.1	-0.2	-
施設数		64	-	-	-		13	-	-	-		113	-	-	-
平均病床数		348	-	-	-		269	-	-	-		247	-	-	-

(注) 1. 「公的」とは、日赤、済生会、北海道社会事業協会、厚生連、国民健康保険団体連合会などである。(以下同様)
 2. 「社会保険関係法人」とは、独立行政法人地域医療機能推進機構、健康保険組合及びその連合会、共済組合及びその連合会、国民健康保険組合などである。(以下同様)
 3. 「その他」とは、公益法人、社会福祉法人、医療生協、社会医療法人、その他の法人などである。(以下同様)

一般病院（集計1）

（1施設当たり損益）

	法人・その他					個人					全体				
	法人・その他全体														
	金額		構成比率		金額の 伸び率	金額		構成比率		金額の 伸び率	金額		構成比率		金額の 伸び率
	前々年(度)	前年(度)	前々年(度)	前年(度)		前々年(度)	前年(度)	前々年(度)	前年(度)		前々年(度)	前年(度)	前々年(度)	前年(度)	
千円	千円	%	%	%	千円	千円	%	%	%	千円	千円	%	%	%	
I 医療収益	3,763,572	3,822,485	99.9	99.9	1.6	908,126	879,865	100.0	100.0	-3.1	3,693,585	3,750,362	99.9	99.9	1.5
1. 入院診療収益	2,584,692	2,620,965	68.6	68.5	1.4	562,717	542,885	61.9	61.7	-3.5	2,535,133	2,570,032	68.6	68.4	1.4
保険診療収益	2,525,121	2,560,946	67.0	66.9	1.4	514,602	493,962	56.6	56.1	-4.0	2,475,844	2,510,285	67.0	66.9	1.4
公害等診療収益	24,938	25,480	0.7	0.7	2.2	11,245	12,365	1.2	1.4	10.0	24,602	25,159	0.7	0.7	2.3
その他の診療収益	34,633	34,539	0.9	0.9	-0.3	36,870	36,558	4.1	4.2	-0.8	34,687	34,588	0.9	0.9	-0.3
2. 特別の療養環境収益	42,117	42,233	1.1	1.1	0.3	19,503	21,369	2.1	2.4	9.6	41,563	41,721	1.1	1.1	0.4
3. 外来診療収益	1,013,485	1,035,242	26.9	27.1	2.1	306,273	294,224	33.7	33.4	-3.9	996,151	1,017,080	26.9	27.1	2.1
保険診療収益	985,095	1,005,837	26.1	26.3	2.1	281,770	267,424	31.0	30.4	-5.1	967,857	987,739	26.2	26.3	2.1
公害等診療収益	9,957	9,836	0.3	0.3	-1.2	9,781	9,957	1.1	1.1	1.8	9,953	9,839	0.3	0.3	-1.1
その他の診療収益	18,432	19,569	0.5	0.5	6.2	14,722	16,843	1.6	1.9	14.4	18,342	19,502	0.5	0.5	6.3
4. その他の医療収益	123,279	124,044	3.3	3.2	0.6	19,633	21,387	2.2	2.4	8.9	120,738	121,528	3.3	3.2	0.7
II 介護収益	4,501	4,484	0.1	0.1	-0.4	272	356	0.0	0.0	30.9	4,397	4,383	0.1	0.1	-0.3
III 医療・介護費用	3,833,352	3,949,093	101.7	103.2	3.0	836,265	825,252	92.1	93.8	-1.3	3,759,894	3,872,528	101.7	103.1	3.0
1. 給与費	2,041,942	2,107,978	54.2	55.1	3.2	453,572	454,278	49.9	51.6	0.2	2,003,011	2,067,446	54.2	55.1	3.2
2. 医薬品費	510,018	513,057	13.5	13.4	0.6	100,187	91,263	11.0	10.4	-8.9	499,973	502,719	13.5	13.4	0.5
3. 給食用材料費	26,698	26,886	0.7	0.7	0.7	10,872	11,028	1.2	1.3	1.4	26,311	26,497	0.7	0.7	0.7
4. 診療材料費・医療消耗器具備品費	358,434	370,790	9.5	9.7	3.4	53,736	50,237	5.9	5.7	-6.5	350,966	362,934	9.5	9.7	3.4
5. 委託費	247,958	255,424	6.6	6.7	3.0	49,921	51,725	5.5	5.9	3.6	243,104	250,431	6.6	6.7	3.0
6. 減価償却費	223,668	237,309	5.9	6.2	6.1	29,207	27,954	3.2	3.2	-4.3	218,902	232,178	5.9	6.2	6.1
(再掲)建物減価償却費	78,732	82,362	2.1	2.2	4.6	13,815	13,104	1.5	1.5	-5.1	77,141	80,664	2.1	2.1	4.6
(再掲)医療機器減価償却費	82,718	88,971	2.2	2.3	7.6	6,398	7,734	0.7	0.9	20.9	80,847	86,980	2.2	2.3	7.6
7. 設備関係費	143,008	145,949	3.8	3.8	2.1	46,936	50,522	5.2	5.7	7.6	140,654	143,610	3.8	3.8	2.1
(再掲)設備機器賃借料	47,037	44,836	1.2	1.2	-4.7	8,037	7,976	0.9	0.9	-0.8	46,081	43,933	1.2	1.2	-4.7
(再掲)医療機器賃借料	29,282	28,556	0.8	0.7	-2.5	6,066	6,038	0.7	0.7	-0.5	28,713	28,005	0.8	0.7	-2.5
8. 経費	244,074	251,344	6.5	6.6	3.0	89,096	84,849	9.8	9.6	-4.8	240,275	247,263	6.5	6.6	2.9
9. その他の医療費用	37,552	40,356	1.0	1.1	7.5	2,737	3,395	0.3	0.4	24.0	36,698	39,450	1.0	1.1	7.5
IV 損益差額（I＋II－III）	-65,280	-122,124	-1.7	-3.2	-	72,132	54,969	7.9	6.2	-	-61,912	-117,784	-1.7	-3.1	-
V その他の医療・介護関連収益	238,558	264,734	6.3	6.9	11.0	12,404	40,676	1.4	4.6	227.9	233,015	259,242	6.3	6.9	11.3
VI その他の医療・介護関連費用	127,421	251,515	3.4	6.6	97.4	14,354	13,877	1.6	1.6	-3.3	124,650	245,690	3.4	6.5	97.1
VII 総損益差額（IV＋V－VI）	45,857	-108,905	1.2	-2.8	-	70,181	81,768	7.7	9.3	-	46,454	-104,232	1.3	-2.8	-
VIII 税金	10,540	9,792	0.3	0.3	-7.1	-	-	-	-	-	-	-	-	-	-
IX 税引後の総損益差額（VII－VIII）	35,318	-118,697	0.9	-3.1	-	-	-	-	-	-	-	-	-	-	-
施設数		796	-	-	-		20	-	-	-		816	-	-	-
平均病床数		204	-	-	-		70	-	-	-		201	-	-	-

(注) 1. 個人立の病院の総損益差額からは、開設者の報酬となる部分以外に、建物、設備について現存物の価値以上の改善を行うための内部資金に充てられることが考えられる。
 2. 個人立の病院は税金について調査していないので、個人立の病院が含まれる集計区分では税金の集計はしていない。(以下同様)

一般病院（集計1）

（1施設当たり損益）

	（参考）国公立を除く					（参考）国公立				
	金額		構成比率		金額の 伸び率	金額		構成比率		金額の 伸び率
	前々年(度)	前年(度)	前々年(度)	前年(度)		前々年(度)	前年(度)	前々年(度)	前年(度)	
千円	千円	%	%	%	千円	千円	%	%	%	
I 医業収益	3,243,087	3,295,029	99.8	99.8	1.6	5,208,897	5,281,934	100.0	100.0	1.4
1. 入院診療収益	2,208,527	2,240,727	68.0	67.9	1.5	3,633,717	3,677,694	69.7	69.6	1.2
保険診療収益	2,148,755	2,181,302	66.2	66.1	1.5	3,576,052	3,616,865	68.6	68.4	1.1
公害等診療収益	22,510	22,330	0.7	0.7	-0.8	31,637	34,671	0.6	0.7	9.6
その他の診療収益	37,262	37,095	1.1	1.1	-0.4	26,028	26,158	0.5	0.5	0.5
2. 特別の療養環境収益	41,355	41,463	1.3	1.3	0.3	42,259	42,592	0.8	0.8	0.8
3. 外来診療収益	890,902	908,574	27.4	27.5	2.0	1,350,172	1,382,056	25.9	26.2	2.4
保険診療収益	861,559	877,886	26.5	26.6	1.9	1,325,405	1,357,243	25.4	25.7	2.4
公害等診療収益	9,595	9,450	0.3	0.3	-1.5	11,158	11,149	0.2	0.2	-0.1
その他の診療収益	19,748	21,238	0.6	0.6	7.5	13,609	13,663	0.3	0.3	0.4
4. その他の医業収益	102,303	104,266	3.1	3.2	1.9	182,748	179,593	3.5	3.4	-1.7
II 介護収益	5,180	5,020	0.2	0.2	-3.1	1,761	2,241	0.0	0.0	27.3
III 医業・介護費用	3,234,205	3,308,585	99.6	100.3	2.3	5,528,119	5,769,430	106.1	109.2	4.4
1. 給与費	1,725,355	1,767,496	53.1	53.6	2.4	2,936,944	3,076,370	56.4	58.2	4.7
2. 医薬品費	433,521	434,310	13.3	13.2	0.2	723,496	732,820	13.9	13.9	1.3
3. 給食用材料費	24,046	24,163	0.7	0.7	0.5	33,928	34,349	0.7	0.7	1.2
4. 診療材料費・医療消耗器具備品費	301,791	311,916	9.3	9.5	3.4	516,371	534,538	9.9	10.1	3.5
5. 委託費	192,378	198,625	5.9	6.0	3.2	413,729	424,690	7.9	8.0	2.6
6. 減価償却費	176,575	175,181	5.4	5.3	-0.8	361,276	423,893	6.9	8.0	17.3
(再掲)建物減価償却費	53,356	53,445	1.6	1.6	0.2	157,147	172,220	3.0	3.3	9.6
(再掲)医療機器減価償却費	59,279	58,342	1.8	1.8	-1.6	153,394	183,305	2.9	3.5	19.5
7. 設備関係費	126,660	129,670	3.9	3.9	2.4	187,723	190,500	3.6	3.6	1.5
(再掲)設備機器賃借料	38,932	39,639	1.2	1.2	1.8	70,129	58,375	1.3	1.1	-16.8
(再掲)医療機器賃借料	25,380	25,992	0.8	0.8	2.4	39,924	34,773	0.8	0.7	-12.9
8. 経費	219,820	230,395	6.8	7.0	4.8	309,079	304,001	5.9	5.8	-1.6
9. その他の医業費用	34,060	36,828	1.0	1.1	8.1	45,573	48,271	0.9	0.9	5.9
IV 損益差額（I＋II－III）	14,062	-8,536	0.4	-0.3	—	-317,460	-485,255	-6.1	-9.2	—
V その他の医業・介護関連収益	93,155	94,028	2.9	2.8	0.9	703,454	814,963	13.5	15.4	15.9
VI その他の医業・介護関連費用	74,282	71,242	2.3	2.2	-4.1	294,070	832,471	5.6	15.8	183.1
VII 総損益差額（IV＋V－VI）	32,935	14,250	1.0	0.4	—	91,924	-502,763	1.8	-9.5	—
VIII 税金	—	—	—	—	—	182	222	0.0	0.0	22.0
IX 税引後の総損益差額（VII－VIII）	—	—	—	—	—	91,742	-502,985	1.8	-9.5	—
施設数		629	—	—	—		187	—	—	—
平均病床数		177	—	—	—		279	—	—	—

（注）「国公立」とは、独立行政法人国立病院機構、独立行政法人労働者健康福祉機構、その他（国の機関）が開設する病院の「国立」と、都道府県立、市町村立、地方独立行政法人立病院の「公立」の総称である。（以下同様）

一般病院の公立病院のみの新旧会計基準（集計1）

（1施設当たり損益）

	公立病院 (H25旧基準、H26新基準)					公立病院(旧基準提出病院のみ) (H25旧基準、H26旧基準)					公立病院(旧基準提出病院のみ) (H26の新旧比較)				
	金額		構成比率		金額の 伸び率	金額		構成比率		金額の 伸び率	金額		構成比率		金額の 伸び率
	H25旧基準	H26新基準	H25旧基準	H26新基準		H25旧基準	H26旧基準	H25旧基準	H26旧基準		H25旧基準	H26新基準	H25旧基準	H26新基準	
千円	千円	%	%	%	千円	千円	%	%	%	千円	千円	%	%	%	
I 医業収益	5,071,744	5,156,924	100.0	99.9	1.7	7,633,668	7,758,587	100.0	100.0	1.6	7,758,587	7,746,166	100.0	100.0	-0.2
1. 入院診療収益	3,399,672	3,458,215	67.0	67.0	1.7	5,152,515	5,221,831	67.5	67.3	1.3	5,221,831	5,221,831	67.3	67.4	0.0
保険診療収益	3,337,212	3,393,161	65.8	65.8	1.7	5,053,880	5,122,074	66.2	66.0	1.3	5,122,074	5,122,074	66.0	66.1	0.0
公害等診療収益	31,697	34,206	0.6	0.7	7.9	58,563	62,132	0.8	0.8	6.1	62,132	62,132	0.8	0.8	0.0
その他の診療収益	30,763	30,848	0.6	0.6	0.3	40,072	37,625	0.5	0.5	-6.1	37,625	37,625	0.5	0.5	0.0
2. 特別の療養環境収益	40,148	40,314	0.8	0.8	0.4	48,513	63,060	0.6	0.8	30.0	63,060	50,639	0.8	0.7	-19.7
3. 外来診療収益	1,424,381	1,453,233	28.1	28.2	2.0	2,051,032	2,086,214	26.9	26.9	1.7	2,086,214	2,086,214	26.9	26.9	0.0
保険診療収益	1,397,650	1,426,430	27.5	27.6	2.1	2,014,558	2,049,101	26.4	26.4	1.7	2,049,101	2,049,101	26.4	26.4	0.0
公害等診療収益	12,401	12,540	0.2	0.2	1.1	26,642	27,570	0.3	0.4	3.5	27,570	27,570	0.4	0.4	0.0
その他の診療収益	14,330	14,264	0.3	0.3	-0.5	9,832	9,543	0.1	0.1	-2.9	9,543	9,543	0.1	0.1	0.0
4. その他の医業収益	207,543	205,162	4.1	4.0	-1.1	381,607	387,482	5.0	5.0	1.5	387,482	387,482	5.0	5.0	0.0
II 介護収益	2,125	2,704	0.0	0.1	27.2	2,527	2,173	0.0	0.0	-14.0	2,173	2,173	0.0	0.0	0.0
III 医業・介護費用	5,497,280	5,741,042	108.3	111.3	4.4	8,281,669	8,521,047	108.5	109.8	2.9	8,521,047	8,768,832	109.8	113.2	2.9
1. 給与費	2,919,812	3,062,914	57.5	59.4	4.9	4,262,890	4,410,996	55.8	56.8	3.5	4,410,996	4,647,780	56.8	60.0	5.4
2. 医薬品費	719,240	725,589	14.2	14.1	0.9	1,047,589	1,045,862	13.7	13.5	-0.2	1,045,862	1,045,862	13.5	13.5	0.0
3. 給食用材料費	26,903	26,990	0.5	0.5	0.3	19,086	18,347	0.2	0.2	-3.9	18,347	18,347	0.2	0.2	0.0
4. 診療材料費・医療消耗器具備品費	505,476	520,975	10.0	10.1	3.1	825,765	852,983	10.8	11.0	3.3	852,983	852,983	11.0	11.0	0.0
5. 委託費	441,711	451,116	8.7	8.7	2.1	757,828	780,050	9.9	10.1	2.9	780,050	779,733	10.1	10.1	0.0
6. 減価償却費	359,131	430,782	7.1	8.3	20.0	591,342	626,319	7.7	8.1	5.9	626,319	682,891	8.1	8.8	9.0
(再掲)建物減価償却費	174,602	191,735	3.4	3.7	9.8	274,588	244,934	3.6	3.2	-10.8	244,934	293,959	3.2	3.8	20.0
(再掲)医療機器減価償却費	154,225	188,385	3.0	3.7	22.1	236,431	230,693	3.1	3.0	-2.4	230,693	287,915	3.0	3.7	24.8
7. 設備関係費	180,871	181,700	3.6	3.5	0.5	259,644	342,182	3.4	4.4	31.8	342,182	292,104	4.4	3.8	-14.6
(再掲)設備機器賃借料	68,759	53,063	1.4	1.0	-22.8	118,266	117,483	1.5	1.5	-0.7	117,483	68,787	1.5	0.9	-41.4
(再掲)医療機器賃借料	40,135	33,164	0.8	0.6	-17.4	76,398	81,617	1.0	1.1	6.8	81,617	35,480	1.1	0.5	-56.5
8. 経費	297,123	290,612	5.9	5.6	-2.2	470,400	392,870	6.2	5.1	-16.5	392,870	396,646	5.1	5.1	1.0
9. その他の医業費用	47,012	50,366	0.9	1.0	7.1	47,123	51,438	0.6	0.7	9.2	51,438	52,485	0.7	0.7	2.0
IV 損益差額（I＋II－III）	-423,410	-581,414	-8.3	-11.3	-	-645,474	-760,287	-8.5	-9.8	-	-760,287	-1,020,494	-9.8	-13.2	-
V その他の医業・介護関連収益	799,252	927,388	15.8	18.0	16.0	1,089,875	1,246,851	14.3	16.1	14.4	1,246,851	1,528,304	16.1	19.7	22.6
VI その他の医業・介護関連費用	285,048	951,921	5.6	18.4	234.0	412,672	866,446	5.4	11.2	110.0	866,446	1,466,678	11.2	18.9	69.3
VII 総損益差額（IV＋V－VI）	90,794	-605,947	1.8	-11.7	-	31,729	-379,882	0.4	-4.9	-	-379,882	-958,868	-4.9	-12.4	-
VIII 税金	220	268	0.0	0.0	21.8	0	0	0.0	0.0	-	0	0	0.0	0.0	-
IX 税引後の総損益差額（VII－VIII）	90,574	-606,216	1.8	-11.7	-	31,729	-379,882	0.4	-4.9	-	-379,882	-958,868	-4.9	-12.4	-
施設数		155	-	-	-		25	-	-	-		25	-	-	-
平均病床数		262	-	-	-		376	-	-	-		376	-	-	-

(注) 1. 公立病院は、地方公営企業法に基づく会計基準が適用されており、平成26年度から本格的に新基準が適用されている。(以下同様)

2. 「公立病院(H25旧基準、H26新基準)」とは、公立病院において、平成25年度は旧基準、平成26年度は新基準による回答を集計したものである。(以下同様)

3. 「公立病院(旧基準提出病院のみ)(H25旧基準、H26旧基準)」とは、公立病院のうち平成26年度については新旧両基準による回答を提出した病院において、平成25年度と平成26年度の旧基準による回答を集計したものである。(以下同様)

4. 「公立病院(旧基準提出病院のみ)(H26の新旧比較)」とは、公立病院のうち平成26年度については新旧両基準による回答を提出した病院において、平成26年度の旧基準と新基準による回答を集計したものである。(以下同様)

一般病院（集計1）

（1施設当たり損益）

	全体 （公立病院はH25旧基準、H26新基準）					全体 （公立病院（旧基準提出病院のみ）はH25旧基準、H26旧基準）					全体 （公立除く）				
	金額		構成比率		金額の 伸び率	金額		構成比率		金額の 伸び率	金額		構成比率		金額の 伸び率
	前々年(度)	前年(度)	前々年(度)	前年(度)		前々年(度)	前年(度)	前々年(度)	前年(度)		前々年(度)	前年(度)	前々年(度)	前年(度)	
	千円	千円	%	%	%	千円	千円	%	%	%	千円	千円	%	%	%
I 医業収益	3,693,585	3,750,362	99.9	99.9	1.5	3,525,783	3,578,625	99.9	99.9	1.5	3,370,417	3,420,532	99.9	99.9	1.5
1. 入院診療収益	2,535,133	2,570,032	68.6	68.4	1.4	2,435,179	2,465,989	69.0	68.8	1.3	2,332,405	2,361,759	69.1	69.0	1.3
保険診療収益	2,475,844	2,510,285	67.0	66.9	1.4	2,375,172	2,405,983	67.3	67.1	1.3	2,273,859	2,303,257	67.4	67.2	1.3
公害等診療収益	24,602	25,159	0.7	0.7	2.3	24,237	24,462	0.7	0.7	0.9	22,938	23,037	0.7	0.7	0.4
その他の診療収益	34,687	34,588	0.9	0.9	-0.3	35,770	35,544	1.0	1.0	-0.6	35,608	35,465	1.1	1.0	-0.4
2. 特別の療養環境収益	41,563	41,721	1.1	1.1	0.4	42,136	42,817	1.2	1.2	1.6	41,894	42,051	1.2	1.2	0.4
3. 外来診療収益	996,151	1,017,080	26.9	27.1	2.1	937,837	957,495	26.6	26.7	2.1	895,734	914,805	26.5	26.7	2.1
保険診療収益	967,857	987,739	26.2	26.3	2.1	908,891	927,297	25.7	25.9	2.0	867,073	884,869	25.7	25.8	2.1
公害等診療収益	9,953	9,839	0.3	0.3	-1.1	10,008	9,875	0.3	0.3	-1.3	9,379	9,206	0.3	0.3	-1.8
その他の診療収益	18,342	19,502	0.5	0.5	6.3	18,938	20,323	0.5	0.6	7.3	19,282	20,731	0.6	0.6	7.5
4. その他の医業収益	120,738	121,528	3.3	3.2	0.7	110,632	112,323	3.1	3.1	1.5	100,383	101,917	3.0	3.0	1.5
II 介護収益	4,397	4,383	0.1	0.1	-0.3	4,842	4,682	0.1	0.1	-3.3	4,930	4,777	0.1	0.1	-3.1
III 医業・介護費用	3,759,894	3,872,528	101.7	103.1	3.0	3,532,124	3,619,749	100.0	101.0	2.5	3,352,489	3,434,375	99.3	100.3	2.4
1. 給与費	2,003,011	2,067,446	54.2	55.1	3.2	1,878,219	1,927,929	53.2	53.8	2.6	1,788,027	1,834,016	53.0	53.5	2.6
2. 医薬品費	499,973	502,719	13.5	13.4	0.5	470,387	472,155	13.3	13.2	0.4	448,557	450,457	13.3	13.2	0.4
3. 給食用材料費	26,311	26,497	0.7	0.7	0.7	25,913	26,089	0.7	0.7	0.7	26,172	26,381	0.8	0.8	0.8
4. 診療材料費・医療消耗器具備品費	350,966	362,934	9.5	9.7	3.4	333,358	345,084	9.4	9.6	3.5	314,734	325,874	9.3	9.5	3.5
5. 委託費	243,104	250,431	6.6	6.7	3.0	216,988	224,388	6.1	6.3	3.4	196,533	203,372	5.8	5.9	3.5
6. 減価償却費	218,902	232,178	5.9	6.2	6.1	200,790	201,667	5.7	5.6	0.4	186,019	185,606	5.5	5.4	-0.2
(再掲)建物減価償却費	77,141	80,664	2.1	2.1	4.6	62,316	61,555	1.8	1.7	-1.2	54,287	54,619	1.6	1.6	0.6
(再掲)医療機器減価償却費	80,847	86,980	2.2	2.3	7.6	69,938	69,305	2.0	1.9	-0.9	63,641	63,201	1.9	1.8	-0.7
7. 設備関係費	140,654	143,610	3.8	3.8	2.1	135,903	142,241	3.8	4.0	4.7	131,223	134,679	3.9	3.9	2.6
(再掲)設備機器賃借料	46,081	43,933	1.2	1.2	-4.7	43,588	44,550	1.2	1.2	2.2	40,763	41,792	1.2	1.2	2.5
(再掲)医療機器賃借料	28,713	28,005	0.8	0.7	-2.5	27,870	28,793	0.8	0.8	3.3	26,035	26,795	0.8	0.8	2.9
8. 経費	240,275	247,263	6.5	6.6	2.9	235,817	242,775	6.7	6.8	3.0	226,945	237,098	6.7	6.9	4.5
9. その他の医業費用	36,698	39,450	1.0	1.1	7.5	34,748	37,421	1.0	1.0	7.7	34,280	36,891	1.0	1.1	7.6
IV 損益差額（I＋II－III）	-61,912	-117,784	-1.7	-3.1	—	-1,499	-36,442	0.0	-1.0	—	22,857	-9,065	0.7	-0.3	—
V その他の医業・介護関連収益	233,015	259,242	6.3	6.9	11.3	136,302	144,268	3.9	4.0	5.8	100,236	102,567	3.0	3.0	2.3
VI その他の医業・介護関連費用	124,650	245,690	3.4	6.5	97.1	98,905	108,741	2.8	3.0	9.9	87,038	80,084	2.6	2.3	-8.0
VII 総損益差額（IV＋V－VI）	46,454	-104,232	1.3	-2.8	—	35,898	-916	1.0	0.0	—	36,056	13,417	1.1	0.4	—
VIII 税金	—	—	—	—	—	—	—	—	—	—	—	—	—	—	—
IX 税引後の総損益差額（VII－VIII）	—	—	—	—	—	—	—	—	—	—	—	—	—	—	—
施設数	—	816	—	—	—	—	686	—	—	—	—	661	—	—	—
平均病床数	—	201	—	—	—	—	193	—	—	—	—	186	—	—	—

（注）1. 「全体（公立病院はH25旧基準、H26新基準）」とは、全体の集計において、公立病院について、平成25年度は旧基準、平成26年度は新基準による回答を集計したものである。（以下同様）

2. 「全体（公立病院（旧基準提出病院のみ）はH25旧基準、H26旧基準）」とは、全体の集計において、公立病院は平成26年度について新旧両基準による回答を提出した病院のみを対象として、平成25年度と平成26年度の旧基準による回答を集計したものである。（以下同様）

3. 「全体（公立除く）」とは、全体の集計において、公立病院の回答を除いて集計したものである。（以下同様）

精神科病院（集計1）

（1施設当たり損益）

	法人・その他					個人					全体				
	法人・その他全体														
	金額		構成比率		金額の 伸び率	金額		構成比率		金額の 伸び率	金額		構成比率		金額の 伸び率
	前々年(度)	前年(度)	前々年(度)	前年(度)		前々年(度)	前年(度)	前々年(度)	前年(度)		前々年(度)	前年(度)	前々年(度)	前年(度)	
千円	千円	%	%	%	千円	千円	%	%	%	千円	千円	%	%	%	
I 医療収益	1,523,311	1,544,911	100.0	100.0	1.4	*	*	*	*	—	1,531,320	1,553,575	100.0	100.0	1.5
1. 入院診療収益	1,267,673	1,286,587	83.2	83.2	1.5	*	*	*	*	—	1,274,264	1,293,544	83.2	83.2	1.5
保険診療収益	1,258,094	1,276,989	82.6	82.6	1.5	*	*	*	*	—	1,264,789	1,284,049	82.6	82.6	1.5
公害等診療収益	387	395	0.0	0.0	2.1	*	*	*	*	—	383	391	0.0	0.0	2.1
その他の診療収益	9,192	9,203	0.6	0.6	0.1	*	*	*	*	—	9,092	9,104	0.6	0.6	0.1
2. 特別の療養環境収益	8,269	8,871	0.5	0.6	7.3	*	*	*	*	—	8,179	8,774	0.5	0.6	7.3
3. 外来診療収益	220,249	221,756	14.5	14.3	0.7	*	*	*	*	—	221,213	223,019	14.4	14.3	0.8
保険診療収益	218,485	219,966	14.3	14.2	0.7	*	*	*	*	—	219,460	221,240	14.3	14.2	0.8
公害等診療収益	80	54	0.0	0.0	-32.5	*	*	*	*	—	79	53	0.0	0.0	-32.9
その他の診療収益	1,684	1,736	0.1	0.1	3.1	*	*	*	*	—	1,674	1,726	0.1	0.1	3.1
4. その他の医療収益	27,120	27,697	1.8	1.8	2.1	*	*	*	*	—	27,665	28,238	1.8	1.8	2.1
II 介護収益	620	635	0.0	0.0	2.4	*	*	*	*	—	613	628	0.0	0.0	2.4
III 医療・介護費用	1,519,670	1,536,834	99.7	99.4	1.1	*	*	*	*	—	1,526,328	1,543,621	99.6	99.3	1.1
1. 給与費	1,001,186	1,013,658	65.7	65.6	1.2	*	*	*	*	—	1,004,730	1,017,301	65.6	65.5	1.3
2. 医薬品費	118,147	113,745	7.8	7.4	-3.7	*	*	*	*	—	119,306	115,018	7.8	7.4	-3.6
3. 給食用材料費	43,967	43,433	2.9	2.8	-1.2	*	*	*	*	—	44,442	43,925	2.9	2.8	-1.2
4. 診療材料費・医療消耗器具備品費	17,051	17,383	1.1	1.1	1.9	*	*	*	*	—	16,954	17,296	1.1	1.1	2.0
5. 委託費	74,422	77,851	4.9	5.0	4.6	*	*	*	*	—	73,985	77,383	4.8	5.0	4.6
6. 減価償却費	74,202	76,143	4.9	4.9	2.6	*	*	*	*	—	73,676	75,601	4.8	4.9	2.6
(再掲)建物減価償却費	37,514	38,634	2.5	2.5	3.0	*	*	*	*	—	37,239	38,341	2.4	2.5	3.0
(再掲)医療機器減価償却費	4,472	5,819	0.3	0.4	30.1	*	*	*	*	—	4,426	5,758	0.3	0.4	30.1
7. 設備関係費	48,595	51,873	3.2	3.4	6.7	*	*	*	*	—	50,178	53,248	3.3	3.4	6.1
(再掲)設備機器賃借料	8,530	8,862	0.6	0.6	3.9	*	*	*	*	—	10,122	10,237	0.7	0.7	1.1
(再掲)医療機器賃借料	2,486	2,452	0.2	0.2	-1.4	*	*	*	*	—	2,579	2,545	0.2	0.2	-1.3
8. 経費	130,595	130,586	8.6	8.4	0.0	*	*	*	*	—	131,646	131,785	8.6	8.5	0.1
9. その他の医療費用	11,504	12,162	0.8	0.8	5.7	*	*	*	*	—	11,412	12,063	0.7	0.8	5.7
IV 損益差額（I＋II－III）	4,261	8,711	0.3	0.6	—	*	*	*	*	—	5,605	10,582	0.4	0.7	—
V その他の医療・介護関連収益	94,584	89,673	6.2	5.8	-5.2	*	*	*	*	—	93,702	88,856	6.1	5.7	-5.2
VI その他の医療・介護関連費用	48,989	55,358	3.2	3.6	13.0	*	*	*	*	—	48,681	54,972	3.2	3.5	12.9
VII 総損益差額（IV＋V－VI）	49,856	43,026	3.3	2.8	—	*	*	*	*	—	50,626	44,465	3.3	2.9	—
VIII 税金	12,827	12,931	0.8	0.8	0.8	*	*	*	*	—	—	—	—	—	—
IX 税引後の総損益差額（VII－VIII）	37,029	30,095	2.4	1.9	—	*	*	*	*	—	—	—	—	—	—
施設数		181	—	—	—		*	*	*	—		183	—	—	—
平均病床数		256	—	—	—		*	*	*	—		257	—	—	—

（注）個人立の病院の総損益差額からは、開設者の報酬となる部分以外に、建物、設備について現存物の価値以上の改善を行うための内部資金に充てられることが考えられる。

精神科病院（集計1）

（1施設当たり損益）

	（参考）国公立を除く				
	金額		構成比率		金額の 伸び率
	前々年(度)	前年(度)	前々年(度)	前年(度)	
千円	千円	%	%	%	
I 医業収益	1,508,111	1,530,738	100.0	100.0	1.5
1. 入院診療収益	1,258,874	1,278,824	83.4	83.5	1.6
保険診療収益	1,248,752	1,268,707	82.8	82.8	1.6
公害等診療収益	403	412	0.0	0.0	2.2
その他の診療収益	9,719	9,705	0.6	0.6	-0.1
2. 特別の療養環境収益	8,732	9,339	0.6	0.6	7.0
3. 外来診療収益	212,597	214,354	14.1	14.0	0.8
保険診療収益	210,750	212,491	14.0	13.9	0.8
公害等診療収益	70	37	0.0	0.0	-47.1
その他の診療収益	1,778	1,827	0.1	0.1	2.8
4. その他の医業収益	27,907	28,220	1.8	1.8	1.1
II 介護収益	656	672	0.0	0.0	2.4
III 医業・介護費用	1,469,684	1,482,756	97.4	96.8	0.9
1. 給与費	964,839	975,138	63.9	63.7	1.1
2. 医薬品費	116,227	111,787	7.7	7.3	-3.8
3. 給食用材料費	44,496	44,150	2.9	2.9	-0.8
4. 診療材料費・医療消耗器具備品費	15,610	16,052	1.0	1.0	2.8
5. 委託費	67,920	70,882	4.5	4.6	4.4
6. 減価償却費	69,626	70,501	4.6	4.6	1.3
(再掲)建物減価償却費	33,247	33,662	2.2	2.2	1.2
(再掲)医療機器減価償却費	3,207	4,360	0.2	0.3	36.0
7. 設備関係費	52,179	55,090	3.5	3.6	5.6
(再掲)設備機器賃借料	10,669	10,796	0.7	0.7	1.2
(再掲)医療機器賃借料	2,747	2,713	0.2	0.2	-1.2
8. 経費	127,337	127,139	8.4	8.3	-0.2
9. その他の医業費用	11,451	12,018	0.8	0.8	5.0
IV 損益差額（I＋II－III）	39,083	48,654	2.6	3.2	—
V その他の医業・介護関連収益	49,174	47,055	3.3	3.1	-4.3
VI その他の医業・介護関連費用	35,666	36,286	2.4	2.4	1.7
VII 総損益差額（IV＋V－VI）	52,592	59,423	3.5	3.9	—
VIII 税金	—	—	—	—	—
IX 税引後の総損益差額（VII－VIII）	—	—	—	—	—
施設数		171	—	—	—
平均病床数		254	—	—	—

精神科病院の公立病院のみの新旧会計基準（集計1）

（1施設当たり損益）

	公立病院 (H25旧基準、H26新基準)					公立病院(旧基準提出病院のみ) (H25旧基準、H26旧基準)					公立病院(旧基準提出病院のみ) (H26の新旧比較)				
	金額		構成比率		金額の 伸び率	金額		構成比率		金額の 伸び率	金額		構成比率		金額の 伸び率
	H25旧基準	H26新基準	H25旧基準	H26新基準		H25旧基準	H26旧基準	H25旧基準	H26旧基準		H26旧基準	H26新基準	H26旧基準	H26新基準	
千円	千円	%	%	%	千円	千円	%	%	%	千円	千円	%	%	%	
I 医業収益	1,758,998	1,770,208	100.0	100.0	0.6	*	*	*	*	—	*	*	*	*	—
1. 入院診療収益	1,379,786	1,384,799	78.4	78.2	0.4	*	*	*	*	—	*	*	*	*	—
保険診療収益	1,379,512	1,384,131	78.4	78.2	0.3	*	*	*	*	—	*	*	*	*	—
公害等診療収益	103	91	0.0	0.0	-11.7	*	*	*	*	—	*	*	*	*	—
その他の診療収益	170	577	0.0	0.0	239.4	*	*	*	*	—	*	*	*	*	—
2. 特別の療養環境収益	269	151	0.0	0.0	-43.9	*	*	*	*	—	*	*	*	*	—
3. 外来診療収益	352,631	355,664	20.0	20.1	0.9	*	*	*	*	—	*	*	*	*	—
保険診療収益	352,183	355,043	20.0	20.1	0.8	*	*	*	*	—	*	*	*	*	—
公害等診療収益	234	320	0.0	0.0	36.8	*	*	*	*	—	*	*	*	*	—
その他の診療収益	213	301	0.0	0.0	41.3	*	*	*	*	—	*	*	*	*	—
4. その他の医業収益	26,312	29,594	1.5	1.7	12.5	*	*	*	*	—	*	*	*	*	—
II 介護収益	0	0	0.0	0.0	—	*	*	*	*	—	*	*	*	*	—
III 医業・介護費用	2,312,074	2,388,737	131.4	134.9	3.3	*	*	*	*	—	*	*	*	*	—
1. 給与費	1,540,640	1,582,645	87.6	89.4	2.7	*	*	*	*	—	*	*	*	*	—
2. 医薬品費	167,376	164,530	9.5	9.3	-1.7	*	*	*	*	—	*	*	*	*	—
3. 給食用材料費	41,416	38,103	2.4	2.2	-8.0	*	*	*	*	—	*	*	*	*	—
4. 診療材料費・医療消耗器具備品費	37,349	35,499	2.1	2.0	-5.0	*	*	*	*	—	*	*	*	*	—
5. 委託費	166,637	177,040	9.5	10.0	6.2	*	*	*	*	—	*	*	*	*	—
6. 減価償却費	135,575	155,906	7.7	8.8	15.0	*	*	*	*	—	*	*	*	*	—
(再掲)建物減価償却費	100,782	112,680	5.7	6.4	11.8	*	*	*	*	—	*	*	*	*	—
(再掲)医療機器減価償却費	22,566	26,821	1.3	1.5	18.9	*	*	*	*	—	*	*	*	*	—
7. 設備関係費	20,565	25,729	1.2	1.5	25.1	*	*	*	*	—	*	*	*	*	—
(再掲)設備機器賃借料	2,505	2,425	0.1	0.1	-3.2	*	*	*	*	—	*	*	*	*	—
(再掲)医療機器賃借料	191	174	0.0	0.0	-8.9	*	*	*	*	—	*	*	*	*	—
8. 経費	191,299	195,942	10.9	11.1	2.4	*	*	*	*	—	*	*	*	*	—
9. その他の医業費用	11,217	13,343	0.6	0.8	19.0	*	*	*	*	—	*	*	*	*	—
IV 損益差額(I+II-III)	-553,076	-618,529	-31.4	-34.9	—	*	*	*	*	—	*	*	*	*	—
V その他の医業・介護関連収益	793,645	745,860	45.1	42.1	-6.0	*	*	*	*	—	*	*	*	*	—
VI その他の医業・介護関連費用	251,635	347,437	14.3	19.6	38.1	*	*	*	*	—	*	*	*	*	—
VII 総損益差額(IV+V-VI)	-11,065	-220,106	-0.6	-12.4	—	*	*	*	*	—	*	*	*	*	—
VIII 税金	0	0	0.0	0.0	—	*	*	*	*	—	*	*	*	*	—
IX 税引後の総損益差額(VII-VIII)	-11,065	-220,106	-0.6	-12.4	—	*	*	*	*	—	*	*	*	*	—
施設数		11	—	—	—	*	*	*	*	—	*	*	*	*	—
平均病床数		281	—	—	—	*	*	*	*	—	*	*	*	*	—

精神科病院（集計1）

（1施設当たり損益）

	全体 (公立病院はH25旧基準、H26新基準)					全体 (公立病院(旧基準提出病院のみ)はH25旧基準、H26旧基準)					全体 (公立除く)				
	金額		構成比率		金額の 伸び率	金額		構成比率		金額の 伸び率	金額		構成比率		金額の 伸び率
	前々年(度)	前年(度)	前々年(度)	前年(度)		前々年(度)	前年(度)	前々年(度)	前年(度)		前々年(度)	前年(度)	前々年(度)	前年(度)	
	千円	千円	%	%	%	千円	千円	%	%	%	千円	千円	%	%	%
I 医療収益	1,531,320	1,553,575	100.0	100.0	1.5	1,520,515	1,543,226	100.0	100.0	1.5	1,516,759	1,539,720	100.0	100.0	1.5
1. 入院診療収益	1,274,264	1,293,544	83.2	83.2	1.5	1,270,510	1,290,477	83.5	83.6	1.6	1,267,515	1,287,708	83.5	83.6	1.6
保険診療収益	1,264,789	1,284,049	82.6	82.6	1.5	1,260,505	1,280,476	82.9	82.9	1.6	1,257,452	1,277,649	82.9	82.9	1.6
公害等診療収益	383	391	0.0	0.0	2.1	399	407	0.0	0.0	2.0	401	410	0.0	0.0	2.2
その他の診療収益	9,092	9,104	0.6	0.6	0.1	9,607	9,593	0.6	0.6	-0.1	9,663	9,649	0.6	0.6	-0.1
2. 特別の療養環境収益	8,179	8,774	0.5	0.6	7.3	8,634	9,272	0.6	0.6	7.4	8,684	9,326	0.6	0.6	7.4
3. 外来診療収益	221,213	223,019	14.4	14.3	0.8	213,637	215,359	14.0	13.9	0.8	212,808	214,536	14.0	13.9	0.8
保険診療収益	219,460	221,240	14.3	14.2	0.8	211,811	213,517	13.9	13.8	0.8	210,972	212,683	13.9	13.8	0.8
公害等診療収益	79	53	0.0	0.0	-32.9	69	36	0.0	0.0	-47.8	69	36	0.0	0.0	-47.8
その他の診療収益	1,674	1,726	0.1	0.1	3.1	1,757	1,806	0.1	0.1	2.8	1,768	1,817	0.1	0.1	2.8
4. その他の医療収益	27,665	28,238	1.8	1.8	2.1	27,734	28,118	1.8	1.8	1.4	27,751	28,151	1.8	1.8	1.4
II 介護収益	613	628	0.0	0.0	2.4	648	664	0.0	0.0	2.5	652	668	0.0	0.0	2.5
III 医療・介護費用	1,526,328	1,543,621	99.6	99.3	1.1	1,485,873	1,500,129	97.7	97.2	1.0	1,476,077	1,489,573	97.3	96.7	0.9
1. 給与費	1,004,730	1,017,301	65.6	65.5	1.3	975,465	986,944	64.1	63.9	1.2	970,457	981,145	64.0	63.7	1.1
2. 医薬品費	119,306	115,018	7.8	7.4	-3.6	116,046	111,626	7.6	7.2	-3.8	116,232	111,851	7.7	7.3	-3.8
3. 給食用材料費	44,442	43,925	2.9	2.8	-1.2	44,844	44,507	2.9	2.9	-0.8	44,635	44,297	2.9	2.9	-0.8
4. 診療材料費・医療消耗器具備品費	16,954	17,296	1.1	1.1	2.0	15,736	16,225	1.0	1.1	3.1	15,650	16,132	1.0	1.0	3.1
5. 委託費	73,985	77,383	4.8	5.0	4.6	69,490	72,484	4.6	4.7	4.3	68,059	71,010	4.5	4.6	4.3
6. 減価償却費	73,676	75,601	4.8	4.9	2.6	70,849	71,449	4.7	4.6	0.8	69,717	70,466	4.6	4.6	1.1
(再掲)建物減価償却費	37,239	38,341	2.4	2.5	3.0	34,209	34,450	2.2	2.2	0.7	33,175	33,586	2.2	2.2	1.2
(再掲)医療機器減価償却費	4,426	5,758	0.3	0.4	30.1	3,512	4,677	0.2	0.3	33.2	3,266	4,411	0.2	0.3	35.1
7. 設備関係費	50,178	53,248	3.3	3.4	6.1	51,770	54,690	3.4	3.5	5.6	52,071	55,008	3.4	3.6	5.6
(再掲)設備機器賃借料	10,122	10,237	0.7	0.7	1.1	10,548	10,675	0.7	0.7	1.2	10,609	10,737	0.7	0.7	1.2
(再掲)医療機器賃借料	2,579	2,545	0.2	0.2	-1.3	2,716	2,681	0.2	0.2	-1.3	2,731	2,697	0.2	0.2	-1.2
8. 経費	131,646	131,785	8.6	8.5	0.1	130,315	130,292	8.6	8.4	0.0	127,831	127,682	8.4	8.3	-0.1
9. その他の医療費用	11,412	12,063	0.7	0.8	5.7	11,358	11,912	0.7	0.8	4.9	11,424	11,981	0.8	0.8	4.9
IV 損益差額(I+II-III)	5,605	10,582	0.4	0.7	-	35,291	43,761	2.3	2.8	-	41,334	50,816	2.7	3.3	-
V その他の医療・介護関連収益	93,702	88,856	6.1	5.7	-5.2	54,064	52,722	3.6	3.4	-2.5	48,938	46,838	3.2	3.0	-4.3
VI その他の医療・介護関連費用	48,681	54,972	3.2	3.5	12.9	36,943	43,393	2.4	2.8	17.5	35,702	36,268	2.4	2.4	1.6
VII 総損益差額(IV+V-VI)	50,626	44,465	3.3	2.9	-	52,412	53,090	3.4	3.4	-	54,571	61,385	3.6	4.0	-
VIII 税金	-	-	-	-	-	-	-	-	-	-	-	-	-	-	-
IX 税引後の総損益差額(VII-VIII)	-	-	-	-	-	-	-	-	-	-	-	-	-	-	-
施設数		183	-	-	-		173	-	-	-		172	-	-	-
平均病床数		257	-	-	-		256	-	-	-		255	-	-	-

調査に回答した全ての医療機関等の集計(集計2)
(有効回答施設の集計)
【損益状況】

一般病院（集計2）

（1施設当たり損益）

	法人・その他														
	医療法人					国立					公立				
	金額		構成比率		金額の 伸び率	金額		構成比率		金額の 伸び率	金額		構成比率		金額の 伸び率
	前々年(度)	前年(度)	前々年(度)	前年(度)		前々年(度)	前年(度)	前々年(度)	前年(度)		前々年(度)	前年(度)	前々年(度)	前年(度)	
千円	千円	%	%	%	千円	千円	%	%	%	千円	千円	%	%	%	
I 医業収益	1,635,728	1,670,416	94.0	94.1	2.1	5,656,154	5,678,353	99.3	99.2	0.4	4,605,817	4,683,837	99.4	99.4	1.7
1. 入院診療収益	1,179,088	1,207,574	67.7	68.1	2.4	4,613,402	4,594,752	81.0	80.3	-0.4	3,072,564	3,127,204	66.3	66.3	1.8
保険診療収益	1,144,903	1,171,689	65.8	66.0	2.3	4,581,250	4,557,391	80.4	79.6	-0.5	3,016,809	3,069,197	65.1	65.1	1.7
公害等診療収益	12,099	13,575	0.7	0.8	12.2	29,327	34,218	0.5	0.6	16.7	28,257	30,426	0.6	0.6	7.7
その他の診療収益	22,085	22,310	1.3	1.3	1.0	2,825	3,142	0.0	0.1	11.2	27,497	27,581	0.6	0.6	0.3
2. 特別の療養環境収益	17,138	17,297	1.0	1.0	0.9	49,124	50,274	0.9	0.9	2.3	36,829	36,941	0.8	0.8	0.3
3. 外来診療収益	389,012	395,094	22.3	22.3	1.6	935,069	980,533	16.4	17.1	4.9	1,304,593	1,329,860	28.1	28.2	1.9
保険診療収益	370,719	376,228	21.3	21.2	1.5	921,063	966,599	16.2	16.9	4.9	1,280,768	1,306,005	27.6	27.7	2.0
公害等診療収益	6,147	6,163	0.4	0.3	0.3	4,753	4,101	0.1	0.1	-13.7	11,244	11,308	0.2	0.2	0.6
その他の診療収益	12,146	12,703	0.7	0.7	4.6	9,253	9,833	0.2	0.2	6.3	12,581	12,547	0.3	0.3	-0.3
4. その他の医業収益	50,490	50,450	2.9	2.8	-0.1	58,559	52,794	1.0	0.9	-9.8	191,831	189,832	4.1	4.0	-1.0
II 介護収益	105,222	104,073	6.0	5.9	-1.1	42,275	46,378	0.7	0.8	9.7	29,078	29,489	0.6	0.6	1.4
1. 施設サービス収益	81,567	79,785	4.7	4.5	-2.2	40,261	44,417	0.7	0.8	10.3	17,501	17,382	0.4	0.4	-0.7
2. 居宅サービス収益	19,591	20,253	1.1	1.1	3.4	2,013	1,960	0.0	0.0	-2.6	10,057	10,545	0.2	0.2	4.9
(再掲)短期入所療養介護分	271	344	0.0	0.0	26.9	1,093	1,022	0.0	0.0	-6.5	1,672	1,455	0.0	0.0	-13.0
3. その他の介護収益	4,064	4,035	0.2	0.2	-0.7	0	0	0.0	0.0	—	1,520	1,562	0.0	0.0	2.8
III 医業・介護費用	1,696,399	1,732,600	97.4	97.6	2.1	5,492,109	5,714,624	96.4	99.8	4.1	5,030,825	5,249,791	108.5	111.4	4.4
1. 給与費	988,361	1,014,155	56.8	57.2	2.6	2,943,854	3,062,837	51.7	53.5	4.0	2,695,957	2,826,240	58.2	60.0	4.8
2. 医薬品費	154,023	153,633	8.8	8.7	-0.3	710,164	733,684	12.5	12.8	3.3	646,082	651,179	13.9	13.8	0.8
3. 給食用材料費	20,546	20,996	1.2	1.2	2.2	68,316	70,412	1.2	1.2	3.1	25,658	25,728	0.6	0.5	0.3
4. 診療材料費・医療消耗器具備品費	119,434	120,730	6.9	6.8	1.1	530,313	558,764	9.3	9.8	5.4	453,401	466,782	9.8	9.9	3.0
5. 委託費	95,789	97,147	5.5	5.5	1.4	266,058	283,949	4.7	5.0	6.7	401,844	409,841	8.7	8.7	2.0
6. 減価償却費	72,753	72,831	4.2	4.1	0.1	363,367	381,433	6.4	6.7	5.0	323,370	386,889	7.0	8.2	19.6
(再掲)建物減価償却費	23,753	23,757	1.4	1.3	0.0	73,846	78,205	1.3	1.4	5.9	157,359	172,850	3.4	3.7	9.8
(再掲)医療機器減価償却費	18,293	18,722	1.1	1.1	2.3	143,720	153,748	2.5	2.7	7.0	138,627	168,932	3.0	3.6	21.9
7. 設備関係費	81,063	81,446	4.7	4.6	0.5	213,144	225,181	3.7	3.9	5.6	165,746	166,504	3.6	3.5	0.5
(再掲)設備機器賃借料	23,663	23,148	1.4	1.3	-2.2	77,574	84,254	1.4	1.5	8.6	63,072	49,459	1.4	1.0	-21.6
(再掲)医療機器賃借料	14,311	13,871	0.8	0.8	-3.1	41,564	44,916	0.7	0.8	8.1	36,509	30,505	0.8	0.6	-16.4
8. 経費	146,932	152,853	8.4	8.6	4.0	358,439	360,554	6.3	6.3	0.6	274,950	269,825	5.9	5.7	-1.9
9. その他の医業費用	17,497	18,809	1.0	1.1	7.5	38,453	37,810	0.7	0.7	-1.7	43,818	46,803	0.9	1.0	6.8
IV 損益差額(I+II-III)	44,551	41,888	2.6	2.4	—	206,320	10,106	3.6	0.2	—	-395,930	-536,465	-8.5	-11.4	—
V その他の医業・介護関連収益	42,967	43,415	2.5	2.4	1.0	225,232	253,192	4.0	4.4	12.4	731,510	848,751	15.8	18.0	16.0
VI その他の医業・介護関連費用	38,806	41,592	2.2	2.3	7.2	324,356	241,478	5.7	4.2	-25.6	257,640	872,894	5.6	18.5	238.8
VII 総損益差額(IV+V-VI)	48,713	43,711	2.8	2.5	—	107,196	21,820	1.9	0.4	—	77,940	-560,608	1.7	-11.9	—
VIII 税金	15,145	14,230	0.9	0.8	-6.0	0	0	0.0	0.0	—	429	503	0.0	0.0	17.2
IX 税引後の総損益差額(VII-VIII)	33,568	29,480	1.9	1.7	—	107,196	21,820	1.9	0.4	—	77,510	-561,111	1.7	-11.9	—
施設数		693	—	—	—		35	—	—	—		179	—	—	—
平均病床数		140	—	—	—		361	—	—	—		245	—	—	—

(注) 構成比率は「I 医業収益」と「II 介護収益」を合算した金額に対する各収益科目、又は費用科目の割合である。(以下同様)

一般病院（集計2）

（1施設当たり損益）

	法人・その他														
	公 的					社会保険関係法人					その他				
	金 額		構成比率		金額の	金 額		構成比率		金額の	金 額		構成比率		金額の
	前々年(度)	前年(度)	前々年(度)	前年(度)	伸び率	前々年(度)	前年(度)	前々年(度)	前年(度)	伸び率	前々年(度)	前年(度)	前々年(度)	前年(度)	伸び率
	千円	千円	%	%	%	千円	千円	%	%	%	千円	千円	%	%	%
I 医業収益	8,422,794	8,492,253	99.6	99.6	0.8	5,931,953	5,936,413	98.6	97.6	0.1	4,380,411	4,461,525	98.7	98.7	1.9
1. 入院診療収益	5,514,251	5,552,494	65.2	65.1	0.7	3,639,029	3,557,779	60.5	58.5	-2.2	3,019,031	3,063,007	68.0	67.8	1.5
保険診療収益	5,381,731	5,426,922	63.6	63.6	0.8	3,601,040	3,519,817	59.9	57.8	-2.3	2,950,941	2,996,148	66.5	66.3	1.5
公害等診療収益	62,851	58,210	0.7	0.7	-7.4	19,493	22,297	0.3	0.4	14.4	26,857	26,870	0.6	0.6	0.0
その他の診療収益	69,670	67,363	0.8	0.8	-3.3	18,496	15,665	0.3	0.3	-15.3	41,233	39,989	0.9	0.9	-3.0
2. 特別の療養環境収益	107,123	107,020	1.3	1.3	-0.1	119,860	115,848	2.0	1.9	-3.3	59,404	59,270	1.3	1.3	-0.2
3. 外来診療収益	2,559,589	2,591,676	30.3	30.4	1.3	1,815,166	1,859,552	30.2	30.6	2.4	1,145,288	1,176,274	25.8	26.0	2.7
保険診療収益	2,501,884	2,532,231	29.6	29.7	1.2	1,782,139	1,817,241	29.6	29.9	2.0	1,117,235	1,147,083	25.2	25.4	2.7
公害等診療収益	17,080	16,601	0.2	0.2	-2.8	7,606	7,206	0.1	0.1	-5.3	11,686	11,021	0.3	0.2	-5.7
その他の診療収益	40,625	42,843	0.5	0.5	5.5	25,421	35,105	0.4	0.6	38.1	16,367	18,171	0.4	0.4	11.0
4. その他の医業収益	241,830	241,063	2.9	2.8	-0.3	357,897	403,234	6.0	6.6	12.7	156,688	162,973	3.5	3.6	4.0
II 介護収益	34,505	34,733	0.4	0.4	0.7	81,608	148,368	1.4	2.4	81.8	56,506	58,554	1.3	1.3	3.6
1. 施設サービス収益	15,044	14,815	0.2	0.2	-1.5	59,553	104,429	1.0	1.7	75.4	33,264	34,026	0.7	0.8	2.3
2. 居宅サービス収益	15,131	15,887	0.2	0.2	5.0	21,388	33,027	0.4	0.5	54.4	20,037	21,056	0.5	0.5	5.1
(再掲)短期入所療養介護分	1,266	1,862	0.0	0.0	47.1	3,692	9,864	0.1	0.2	167.2	1,289	1,334	0.0	0.0	3.5
3. その他の介護収益	4,329	4,031	0.1	0.0	-6.9	667	10,912	0.0	0.2	1,536.0	3,205	3,472	0.1	0.1	8.3
III 医業・介護費用	8,513,131	8,733,336	100.7	102.4	2.6	5,972,301	6,096,041	99.3	100.2	2.1	4,456,709	4,561,553	100.4	100.9	2.4
1. 給与費	4,367,482	4,476,699	51.6	52.5	2.5	3,045,255	3,052,522	50.6	50.2	0.2	2,406,907	2,462,815	54.2	54.5	2.3
2. 医薬品費	1,512,582	1,517,103	17.9	17.8	0.3	1,059,733	1,073,491	17.6	17.6	1.3	528,222	530,399	11.9	11.7	0.4
3. 給食用材料費	51,283	50,283	0.6	0.6	-1.9	42,206	46,065	0.7	0.8	9.1	28,463	27,884	0.6	0.6	-2.0
4. 診療材料費・医療消耗器具備品費	819,609	863,746	9.7	10.1	5.4	523,709	537,315	8.7	8.8	2.6	434,484	448,230	9.8	9.9	3.2
5. 委託費	487,344	508,133	5.8	6.0	4.3	373,207	394,787	6.2	6.5	5.8	279,737	293,611	6.3	6.5	5.0
6. 減価償却費	508,787	501,210	6.0	5.9	-1.5	261,889	302,637	4.4	5.0	15.6	277,907	279,621	6.3	6.2	0.6
(再掲)建物減価償却費	135,686	135,602	1.6	1.6	-0.1	95,136	128,029	1.6	2.1	34.6	89,044	90,690	2.0	2.0	1.8
(再掲)医療機器減価償却費	205,061	194,910	2.4	2.3	-5.0	120,162	111,972	2.0	1.8	-6.8	87,548	87,705	2.0	1.9	0.2
7. 設備関係費	255,268	270,459	3.0	3.2	6.0	251,063	281,610	4.2	4.6	12.2	158,361	160,423	3.6	3.5	1.3
(再掲)設備機器賃借料	84,086	90,116	1.0	1.1	7.2	87,611	95,049	1.5	1.6	8.5	45,023	46,285	1.0	1.0	2.8
(再掲)医療機器賃借料	62,051	67,945	0.7	0.8	9.5	48,785	50,523	0.8	0.8	3.6	32,280	33,382	0.7	0.7	3.4
8. 経費	416,923	445,132	4.9	5.2	6.8	381,049	367,859	6.3	6.0	-3.5	286,340	299,057	6.5	6.6	4.4
9. その他の医業費用	93,855	100,570	1.1	1.2	7.2	34,190	39,756	0.6	0.7	16.3	56,288	59,511	1.3	1.3	5.7
IV 損益差額(I+II-III)	-55,832	-206,350	-0.7	-2.4	—	41,261	-11,261	0.7	-0.2	—	-19,792	-41,474	-0.4	-0.9	—
V その他の医業・介護関連収益	294,516	315,601	3.5	3.7	7.2	214,346	141,914	3.6	2.3	-33.8	127,557	126,694	2.9	2.8	-0.7
VI その他の医業・介護関連費用	206,438	238,999	2.4	2.8	15.8	582,235	99,118	9.7	1.6	-83.0	83,155	72,475	1.9	1.6	-12.8
VII 総損益差額(IV+V-VI)	32,245	-129,748	0.4	-1.5	—	-326,629	31,535	-5.4	0.5	—	24,610	12,746	0.6	0.3	—
VIII 税金	9,736	9,557	0.1	0.1	-1.8	16	5,051	0.0	0.1	31,468.8	5,968	4,222	0.1	0.1	-29.3
IX 税引後の総損益差額(VII-VIII)	22,509	-139,305	0.3	-1.6	—	-326,645	26,484	-5.4	0.4	—	18,642	8,524	0.4	0.2	—
施設数		66	—	—	—		19	—	—	—		151	—	—	—
平均病床数		346	—	—	—		275	—	—	—		224	—	—	—

一般病院（集計2）

（1施設当たり損益）

	法人・その他					個人					全体				
	法人・その他全体														
	金額		構成比率		金額の 伸び率	金額		構成比率		金額の 伸び率	金額		構成比率		金額の 伸び率
	前々年(度)	前年(度)	前々年(度)	前年(度)		前々年(度)	前年(度)	前々年(度)	前年(度)		前々年(度)	前年(度)	前々年(度)	前年(度)	
千円	千円	%	%	%	千円	千円	%	%	%	千円	千円	%	%	%	
I 医療収益	3,049,886	3,098,616	97.4	97.4	1.6	755,563	739,473	95.4	95.3	-2.1	2,991,208	3,038,280	97.4	97.4	1.6
1. 入院診療収益	2,115,067	2,146,991	67.6	67.5	1.5	493,057	482,572	62.3	62.2	-2.1	2,073,583	2,104,423	67.5	67.5	1.5
保険診療収益	2,067,346	2,098,291	66.0	66.0	1.5	459,400	448,664	58.0	57.8	-2.3	2,026,222	2,056,102	66.0	65.9	1.5
公害等診療収益	20,160	21,325	0.6	0.7	5.8	7,708	8,292	1.0	1.1	7.6	19,841	20,991	0.6	0.7	5.8
その他の診療収益	27,561	27,375	0.9	0.9	-0.7	25,949	25,616	3.3	3.3	-1.3	27,519	27,330	0.9	0.9	-0.7
2. 特別の療養環境収益	33,688	33,747	1.1	1.1	0.2	16,527	17,797	2.1	2.3	7.7	33,250	33,340	1.1	1.1	0.3
3. 外来診療収益	798,070	813,791	25.5	25.6	2.0	227,718	219,659	28.8	28.3	-3.5	783,483	798,596	25.5	25.6	1.9
保険診療収益	775,232	790,198	24.8	24.8	1.9	210,718	201,080	26.6	25.9	-4.6	760,794	775,131	24.8	24.9	1.9
公害等診療収益	8,290	8,167	0.3	0.3	-1.5	6,706	6,820	0.8	0.9	1.7	8,249	8,133	0.3	0.3	-1.4
その他の診療収益	14,548	15,426	0.5	0.5	6.0	10,295	11,759	1.3	1.5	14.2	14,440	15,332	0.5	0.5	6.2
4. その他の医療収益	103,060	104,086	3.3	3.3	1.0	18,261	19,445	2.3	2.5	6.5	100,891	101,921	3.3	3.3	1.0
II 介護収益	80,458	81,345	2.6	2.6	1.1	36,264	36,226	4.6	4.7	-0.1	79,328	80,191	2.6	2.6	1.1
1. 施設サービス収益	59,681	59,543	1.9	1.9	-0.2	34,318	34,344	4.3	4.4	0.1	59,032	58,898	1.9	1.9	-0.2
2. 居宅サービス収益	17,391	18,239	0.6	0.6	4.9	439	409	0.1	0.1	-6.8	16,958	17,783	0.6	0.6	4.9
(再掲)短期入所療養介護分	764	915	0.0	0.0	19.8	0	0	0.0	0.0	-	745	892	0.0	0.0	19.7
3. その他の介護収益	3,386	3,564	0.1	0.1	5.3	1,507	1,473	0.2	0.2	-2.3	3,338	3,510	0.1	0.1	5.2
III 医療・介護費用	3,164,173	3,255,850	101.1	102.4	2.9	749,254	740,120	94.6	95.4	-1.2	3,102,410	3,191,509	101.0	102.3	2.9
1. 給与費	1,732,372	1,785,871	55.3	56.2	3.1	414,813	416,747	52.4	53.7	0.5	1,698,675	1,750,855	55.3	56.1	3.1
2. 医薬品費	391,049	393,109	12.5	12.4	0.5	79,461	72,212	10.0	9.3	-9.1	383,080	384,902	12.5	12.3	0.5
3. 給食用材料費	25,990	26,268	0.8	0.8	1.1	9,292	9,545	1.2	1.2	2.7	25,563	25,840	0.8	0.8	1.1
4. 診療材料費・医療消耗器具備品費	273,088	281,431	8.7	8.9	3.1	41,231	39,066	5.2	5.0	-5.3	267,158	275,232	8.7	8.8	3.0
5. 委託費	200,455	206,470	6.4	6.5	3.0	44,298	45,681	5.6	5.9	3.1	196,461	202,358	6.4	6.5	3.0
6. 減価償却費	176,324	187,338	5.6	5.9	6.2	22,211	21,247	2.8	2.7	-4.3	172,383	183,091	5.6	5.9	6.2
(再掲)建物減価償却費	62,485	65,807	2.0	2.1	5.3	10,284	9,818	1.3	1.3	-4.5	61,150	64,375	2.0	2.1	5.3
(再掲)医療機器減価償却費	62,605	67,217	2.0	2.1	7.4	4,965	5,714	0.6	0.7	15.1	61,131	65,644	2.0	2.1	7.4
7. 設備関係費	121,466	123,843	3.9	3.9	2.0	41,131	43,681	5.2	5.6	6.2	119,411	121,793	3.9	3.9	2.0
(再掲)設備機器賃借料	38,860	37,258	1.2	1.2	-4.1	7,395	7,309	0.9	0.9	-1.2	38,055	36,492	1.2	1.2	-4.1
(再掲)医療機器賃借料	24,326	23,736	0.8	0.7	-2.4	4,978	4,983	0.6	0.6	0.1	23,831	23,256	0.8	0.7	-2.4
8. 経費	211,356	217,298	6.8	6.8	2.8	94,818	89,481	12.0	11.5	-5.6	208,375	214,029	6.8	6.9	2.7
9. その他の医療費用	32,072	34,221	1.0	1.1	6.7	2,000	2,458	0.3	0.3	22.9	31,303	33,409	1.0	1.1	6.7
IV 損益差額(I+II-III)	-33,829	-75,888	-1.1	-2.4	-	42,573	35,580	5.4	4.6	-	-31,875	-73,038	-1.0	-2.3	-
V その他の医療・介護関連収益	184,927	204,314	5.9	6.4	10.5	10,426	28,871	1.3	3.7	176.9	180,464	199,827	5.9	6.4	10.7
VI その他の医療・介護関連費用	106,392	194,334	3.4	6.1	82.7	12,276	11,759	1.6	1.5	-4.2	103,985	189,665	3.4	6.1	82.4
VII 総損益差額(IV+V-VI)	44,706	-65,908	1.4	-2.1	-	40,724	52,692	5.1	6.8	-	44,604	-62,875	1.5	-2.0	-
VIII 税金	10,600	9,900	0.3	0.3	-6.6	-	-	-	-	-	-	-	-	-	-
IX 税引後の総損益差額(VII-VIII)	34,106	-75,809	1.1	-2.4	-	-	-	-	-	-	-	-	-	-	-
施設数		1,143	-	-	-		30	-	-	-		1,173	-	-	-
平均病床数		189	-	-	-		72	-	-	-		186	-	-	-

(注) 個人立の病院の総損益差額からは、開設者の報酬となる部分以外に、建物、設備について現存物の価値以上の改善を行うための内部資金に充てられることが考えられる。

一般病院（集計2）

（1施設当たり損益）

	（参考）国公立を除く					（参考）国公立				
	金額		構成比率		金額の 伸び率	金額		構成比率		金額の 伸び率
	前々年(度)	前年(度)	前々年(度)	前年(度)		前々年(度)	前年(度)	前々年(度)	前年(度)	
	千円	千円	%	%	%	千円	千円	%	%	%
I 医業収益	2,592,576	2,634,779	96.6	96.7	1.6	4,777,601	4,846,491	99.4	99.3	1.4
1. 入院診療収益	1,794,427	1,822,630	66.9	66.9	1.6	3,324,570	3,367,223	69.1	69.0	1.3
保険診療収益	1,748,077	1,775,716	65.2	65.1	1.6	3,272,676	3,312,593	68.1	67.9	1.2
公害等診療収益	17,925	18,748	0.7	0.7	4.6	28,432	31,046	0.6	0.6	9.2
その他の診療収益	28,425	28,166	1.1	1.0	-0.9	23,462	23,584	0.5	0.5	0.5
2. 特別の療養環境収益	32,002	32,049	1.2	1.2	0.1	38,840	39,122	0.8	0.8	0.7
3. 外来診療収益	680,685	692,794	25.4	25.4	1.8	1,244,157	1,272,727	25.9	26.1	2.3
保険診療収益	657,891	669,054	24.5	24.5	1.7	1,221,938	1,250,495	25.4	25.6	2.3
公害等診療収益	7,818	7,687	0.3	0.3	-1.7	10,183	10,129	0.2	0.2	-0.5
その他の診療収益	14,976	16,052	0.6	0.6	7.2	12,036	12,103	0.3	0.2	0.6
4. その他の医業収益	85,462	87,305	3.2	3.2	2.2	170,035	167,419	3.5	3.4	-1.5
II 介護収益	90,059	90,889	3.4	3.3	0.9	31,236	32,251	0.6	0.7	3.2
1. 施設サービス収益	67,469	67,176	2.5	2.5	-0.4	21,223	21,804	0.4	0.4	2.7
2. 居宅サービス収益	18,791	19,711	0.7	0.7	4.9	8,742	9,141	0.2	0.2	4.6
(再掲)短期入所療養介護分	559	782	0.0	0.0	39.9	1,577	1,384	0.0	0.0	-12.2
3. その他の介護収益	3,800	4,002	0.1	0.1	5.3	1,271	1,307	0.0	0.0	2.8
III 医業・介護費用	2,655,251	2,715,240	99.0	99.6	2.3	5,106,269	5,325,815	106.2	109.2	4.3
1. 給与費	1,467,085	1,502,249	54.7	55.1	2.4	2,736,500	2,864,936	56.9	58.7	4.7
2. 医薬品費	322,053	322,471	12.0	11.8	0.1	656,563	664,673	13.7	13.6	1.2
3. 給食用材料費	23,985	24,235	0.9	0.9	1.0	32,635	33,036	0.7	0.7	1.2
4. 診療材料費・医療消耗器具備品費	222,791	229,131	8.3	8.4	2.8	465,980	481,826	9.7	9.9	3.4
5. 委託費	155,586	160,653	5.8	5.9	3.3	379,636	389,251	7.9	8.0	2.5
6. 減価償却費	137,230	137,812	5.1	5.1	0.4	329,911	385,997	6.9	7.9	17.0
(再掲)建物減価償却費	42,729	43,623	1.6	1.6	2.1	143,700	157,371	3.0	3.2	9.5
(再掲)医療機器減価償却費	43,652	43,150	1.6	1.6	-1.2	139,460	166,449	2.9	3.4	19.4
7. 設備関係費	107,342	109,674	4.0	4.0	2.2	173,498	176,100	3.6	3.6	1.5
(再掲)設備機器賃借料	31,943	32,329	1.2	1.2	1.2	65,444	55,150	1.4	1.1	-15.7
(再掲)医療機器賃借料	20,817	21,113	0.8	0.8	1.4	37,336	32,862	0.8	0.7	-12.0
8. 経費	190,472	198,267	7.1	7.3	4.1	288,605	284,664	6.0	5.8	-1.4
9. その他の医業費用	28,706	30,748	1.1	1.1	7.1	42,940	45,332	0.9	0.9	5.6
IV 損益差額（I + II - III）	27,384	10,428	1.0	0.4	-	-297,431	-447,072	-6.2	-9.2	-
V その他の医業・介護関連収益	75,976	76,756	2.8	2.8	1.0	648,708	751,346	13.5	15.4	15.8
VI その他の医業・介護関連費用	67,262	60,247	2.5	2.2	-10.4	268,552	769,625	5.6	15.8	186.6
VII 総損益差額（IV + V - VI）	36,098	26,937	1.3	1.0	-	82,725	-465,351	1.7	-9.5	-
VIII 税金	-	-	-	-	-	359	421	0.0	0.0	17.3
IX 税引後の総損益差額（VII - VIII）	-	-	-	-	-	82,365	-465,772	1.7	-9.5	-
施設数		959	-	-	-		214	-	-	-
平均病床数		168	-	-	-		264	-	-	-

一般病院の公立病院のみの新旧会計基準（集計2）

（1施設当たり損益）

	公立病院 (H25旧基準、H26新基準)					公立病院(旧基準提出病院のみ) (H25旧基準、H26旧基準)					公立病院(旧基準提出病院のみ) (H26の新旧比較)				
	金額		構成比率		金額の 伸び率	金額		構成比率		金額の 伸び率	金額		構成比率		金額の 伸び率
	H25旧基準	H26新基準	H25旧基準	H26新基準		H25旧基準	H26旧基準	H25旧基準	H26旧基準		H26旧基準	H26新基準	H26旧基準	H26新基準	
千円	千円	%	%	%	千円	千円	%	%	%	千円	千円	%	%	%	
I 医業収益	4,605,817	4,683,837	99.4	99.4	1.7	6,880,372	6,990,704	99.8	99.8	1.6	6,990,704	6,979,613	99.8	99.8	-0.2
1. 入院診療収益	3,072,564	3,127,204	66.3	66.3	1.8	4,636,197	4,697,936	67.2	67.0	1.3	4,697,936	4,697,936	67.0	67.2	0.0
保険診療収益	3,016,809	3,069,197	65.1	65.1	1.7	4,548,083	4,608,860	65.9	65.8	1.3	4,608,860	4,608,860	65.8	65.9	0.0
公害等診療収益	28,257	30,426	0.6	0.6	7.7	52,335	55,483	0.8	0.8	6.0	55,483	55,483	0.8	0.8	0.0
その他の診療収益	27,497	27,581	0.6	0.6	0.3	35,779	33,594	0.5	0.5	-6.1	33,594	33,594	0.5	0.5	0.0
2. 特別の療養環境収益	36,829	36,941	0.8	0.8	0.3	44,504	57,443	0.6	0.8	29.1	57,443	46,353	0.8	0.7	-19.3
3. 外来診療収益	1,304,593	1,329,860	28.1	28.2	1.9	1,855,020	1,885,117	26.9	26.9	1.6	1,885,117	1,885,117	26.9	26.9	0.0
保険診療収益	1,280,768	1,306,005	27.6	27.7	2.0	1,822,421	1,851,963	26.4	26.4	1.6	1,851,963	1,851,963	26.4	26.5	0.0
公害等診療収益	11,244	11,308	0.2	0.2	0.6	23,820	24,634	0.3	0.4	3.4	24,634	24,634	0.4	0.4	0.0
その他の診療収益	12,581	12,547	0.3	0.3	-0.3	8,779	8,521	0.1	0.1	-2.9	8,521	8,521	0.1	0.1	0.0
4. その他の医業収益	191,831	189,832	4.1	4.0	-1.0	344,652	350,207	5.0	5.0	1.6	350,207	350,207	5.0	5.0	0.0
II 介護収益	29,078	29,489	0.6	0.6	1.4	16,328	16,066	0.2	0.2	-1.6	16,066	16,066	0.2	0.2	0.0
1. 施設サービス収益	17,501	17,382	0.4	0.4	-0.7	10,627	10,775	0.2	0.2	1.4	10,775	10,775	0.2	0.2	0.0
2. 居宅サービス収益	10,057	10,545	0.2	0.2	4.9	3,031	2,612	0.0	0.0	-13.8	2,612	2,612	0.0	0.0	0.0
(再掲)短期入所療養介護分	1,672	1,455	0.0	0.0	-13.0	0	0	0.0	0.0	—	0	0	0.0	0.0	—
3. その他の介護収益	1,520	1,562	0.0	0.0	2.8	2,670	2,679	0.0	0.0	0.3	2,679	2,679	0.0	0.0	0.0
III 医業・介護費用	5,030,825	5,249,791	108.5	111.4	4.4	7,490,124	7,701,637	108.6	109.9	2.8	7,701,637	7,924,475	109.9	113.3	2.9
1. 給与費	2,695,957	2,826,240	58.2	60.0	4.8	3,863,377	3,991,267	56.0	57.0	3.3	3,991,267	4,204,185	57.0	60.1	5.3
2. 医薬品費	646,082	651,179	13.9	13.8	0.8	943,107	941,351	13.7	13.4	-0.2	941,351	941,351	13.4	13.5	0.0
3. 給食用材料費	25,658	25,728	0.6	0.5	0.3	18,093	17,440	0.3	0.2	-3.6	17,440	17,440	0.2	0.2	0.0
4. 診療材料費・医療消耗器具備品費	453,401	466,782	9.8	9.9	3.0	741,674	765,935	10.8	10.9	3.3	765,935	765,935	10.9	10.9	0.0
5. 委託費	401,844	409,841	8.7	8.7	2.0	685,064	704,494	9.9	10.1	2.8	704,494	704,211	10.1	10.1	0.0
6. 減価償却費	323,370	386,889	7.0	8.2	19.6	532,937	566,140	7.7	8.1	6.2	566,140	616,651	8.1	8.8	8.9
(再掲)建物減価償却費	157,359	172,850	3.4	3.7	9.8	249,103	223,105	3.6	3.2	-10.4	223,105	266,878	3.2	3.8	19.6
(再掲)医療機器減価償却費	138,627	168,932	3.0	3.6	21.9	211,624	207,868	3.1	3.0	-1.8	207,868	258,959	3.0	3.7	24.6
7. 設備関係費	165,746	166,504	3.6	3.5	0.5	235,539	309,371	3.4	4.4	31.3	309,371	264,658	4.4	3.8	-14.5
(再掲)設備機器賃借料	63,072	49,459	1.4	1.0	-21.6	107,641	106,744	1.6	1.5	-0.8	106,744	63,265	1.5	0.9	-40.7
(再掲)医療機器賃借料	36,509	30,505	0.8	0.6	-16.4	69,216	73,748	1.0	1.1	6.5	73,748	32,554	1.1	0.5	-55.9
8. 経費	274,950	269,825	5.9	5.7	-1.9	428,080	359,484	6.2	5.1	-16.0	359,484	362,954	5.1	5.2	1.0
9. その他の医業費用	43,818	46,803	0.9	1.0	6.8	42,254	46,154	0.6	0.7	9.2	46,154	47,089	0.7	0.7	2.0
IV 損益差額(I+II-III)	-395,930	-536,465	-8.5	-11.4	—	-593,424	-694,867	-8.6	-9.9	—	-694,867	-928,796	-9.9	-13.3	—
V その他の医業・介護関連収益	731,510	848,751	15.8	18.0	16.0	994,566	1,133,934	14.4	16.2	14.0	1,133,934	1,386,175	16.2	19.8	22.2
VI その他の医業・介護関連費用	257,640	872,894	5.6	18.5	238.8	387,201	785,507	5.6	11.2	102.9	785,507	1,328,026	11.2	19.0	69.1
VII 総損益差額(IV+V-VI)	77,940	-560,608	1.7	-11.9	—	13,941	-346,440	0.2	-4.9	—	-346,440	-870,647	-4.9	-12.4	—
VIII 税金	429	503	0.0	0.0	17.2	0	0	0.0	0.0	—	0	0	0.0	0.0	—
IX 税引後の総損益差額(VII-VIII)	77,510	-561,111	1.7	-11.9	—	13,941	-346,440	0.2	-4.9	—	-346,440	-870,647	-4.9	-12.4	—
施設数		179	—	—	—		28	—	—	—		28	—	—	—
平均病床数		245	—	—	—		342	—	—	—		342	—	—	—

一般病院（集計2）

（1施設当たり損益）

	全体 (公立病院はH25旧基準、H26新基準)					全体 (公立病院(旧基準提出病院のみ)はH25旧基準、H26旧基準)					全体 (公立除く)				
	金額		構成比率		金額の 伸び率	金額		構成比率		金額の 伸び率	金額		構成比率		金額の 伸び率
	前々年(度)	前年(度)	前々年(度)	前年(度)		前々年(度)	前年(度)	前々年(度)	前年(度)		前々年(度)	前年(度)	前々年(度)	前年(度)	
千円	千円	%	%	%	千円	千円	%	%	%	千円	千円	%	%	%	
I 医療収益	2,991,208	3,038,280	97.4	97.4	1.6	2,814,967	2,858,351	97.0	97.0	1.5	2,700,448	2,741,947	96.8	96.8	1.5
1. 入院診療収益	2,073,583	2,104,423	67.5	67.5	1.5	1,968,824	1,996,342	67.9	67.8	1.4	1,893,686	1,920,240	67.9	67.8	1.4
保険診療収益	2,026,222	2,056,102	66.0	65.9	1.5	1,921,816	1,948,600	66.2	66.2	1.4	1,847,837	1,873,663	66.3	66.2	1.4
公害等診療収益	19,841	20,991	0.6	0.7	5.8	19,258	20,284	0.7	0.7	5.3	18,326	19,292	0.7	0.7	5.3
その他の診療収益	27,519	27,330	0.9	0.9	-0.7	27,750	27,458	1.0	0.9	-1.1	27,523	27,285	1.0	1.0	-0.9
2. 特別の療養環境収益	33,250	33,340	1.1	1.1	0.3	32,931	33,369	1.1	1.1	1.3	32,605	32,691	1.2	1.2	0.3
3. 外来診療収益	783,483	798,596	25.5	25.6	1.9	721,570	735,314	24.9	25.0	1.9	689,642	702,926	24.7	24.8	1.9
保険診療収益	760,794	775,131	24.8	24.9	1.9	698,808	711,653	24.1	24.2	1.8	667,157	679,531	23.9	24.0	1.9
公害等診療収益	8,249	8,133	0.3	0.3	-1.4	8,152	8,029	0.3	0.3	-1.5	7,710	7,561	0.3	0.3	-1.9
その他の診療収益	14,440	15,332	0.5	0.5	6.2	14,610	15,633	0.5	0.5	7.0	14,774	15,833	0.5	0.6	7.2
4. その他の医療収益	100,891	101,921	3.3	3.3	1.0	91,642	93,326	3.2	3.2	1.8	84,515	86,090	3.0	3.0	1.9
II 介護収益	79,328	80,191	2.6	2.6	1.1	86,403	87,315	3.0	3.0	1.1	88,377	89,322	3.2	3.2	1.1
1. 施設サービス収益	59,032	58,898	1.9	1.9	-0.2	64,980	64,851	2.2	2.2	-0.2	66,511	66,374	2.4	2.3	-0.2
2. 居宅サービス収益	16,958	17,783	0.6	0.6	4.9	17,785	18,635	0.6	0.6	4.8	18,200	19,086	0.7	0.7	4.9
(再掲)短期入所療養介護分	745	892	0.0	0.0	19.7	562	769	0.0	0.0	36.8	578	790	0.0	0.0	36.7
3. その他の介護収益	3,338	3,510	0.1	0.1	5.2	3,639	3,829	0.1	0.1	5.2	3,666	3,861	0.1	0.1	5.3
III 医療・介護費用	3,102,410	3,191,509	101.0	102.3	2.9	2,884,866	2,954,572	99.4	100.3	2.4	2,755,140	2,820,852	98.8	99.6	2.4
1. 給与費	1,698,675	1,750,855	55.3	56.1	3.1	1,583,312	1,623,886	54.6	55.1	2.6	1,519,084	1,557,199	54.5	55.0	2.5
2. 医薬品費	383,080	384,902	12.5	12.3	0.5	352,359	353,509	12.1	12.0	0.3	335,719	336,950	12.0	11.9	0.4
3. 給食用材料費	25,563	25,840	0.8	0.8	1.1	25,342	25,630	0.9	0.9	1.1	25,546	25,860	0.9	0.9	1.2
4. 診療材料費・医療消耗器具備品費	267,158	275,232	8.7	8.8	3.0	247,539	255,127	8.5	8.7	3.1	233,619	240,738	8.4	8.5	3.0
5. 委託費	196,461	202,358	6.4	6.5	3.0	173,875	179,775	6.0	6.1	3.4	159,475	164,995	5.7	5.8	3.5
6. 減価償却費	172,383	183,091	5.6	5.9	6.2	155,816	157,890	5.4	5.4	1.3	145,193	146,390	5.2	5.2	0.8
(再掲)建物減価償却費	61,150	64,375	2.0	2.1	5.3	49,449	49,725	1.7	1.7	0.6	43,825	44,841	1.6	1.6	2.3
(再掲)医療機器減価償却費	61,131	65,644	2.0	2.1	7.4	51,681	51,450	1.8	1.7	-0.4	47,176	47,044	1.7	1.7	-0.3
7. 設備関係費	119,411	121,793	3.9	3.9	2.0	114,478	119,101	3.9	4.0	4.0	111,068	113,741	4.0	4.0	2.4
(再掲)設備機器賃借料	38,055	36,492	1.2	1.2	-4.1	35,580	36,146	1.2	1.2	1.6	33,550	34,157	1.2	1.2	1.8
(再掲)医療機器賃借料	23,831	23,256	0.8	0.7	-2.4	22,854	23,370	0.8	0.8	2.3	21,548	21,951	0.8	0.8	1.9
8. 経費	208,375	214,029	6.8	6.9	2.7	202,734	208,241	7.0	7.1	2.7	196,387	203,981	7.0	7.2	3.9
9. その他の医療費用	31,303	33,409	1.0	1.1	6.7	29,411	31,412	1.0	1.1	6.8	29,049	30,997	1.0	1.1	6.7
IV 損益差額(I+II-III)	-31,875	-73,038	-1.0	-2.3	-	16,504	-8,906	0.6	-0.3	-	33,685	10,417	1.2	0.4	-
V その他の医療・介護関連収益	180,464	199,827	5.9	6.4	10.7	106,254	111,762	3.7	3.8	5.2	81,231	82,969	2.9	2.9	2.1
VI その他の医療・介護関連費用	103,985	189,665	3.4	6.1	82.4	84,832	86,324	2.9	2.9	1.8	76,315	66,629	2.7	2.4	-12.7
VII 総損益差額(IV+V-VI)	44,604	-62,875	1.5	-2.0	-	37,926	16,532	1.3	0.6	-	38,601	26,757	1.4	0.9	-
VIII 税金	-	-	-	-	-	-	-	-	-	-	-	-	-	-	-
IX 税引後の総損益差額(VII-VIII)	-	-	-	-	-	-	-	-	-	-	-	-	-	-	-
施設数		1,173	-	-	-		1,022	-	-	-		994	-	-	-
平均病床数		186	-	-	-		180	-	-	-		175	-	-	-

精神科病院（集計2）

（1施設当たり損益）

	法人・その他					個人					全体				
	法人・その他全体														
	金額		構成比率		金額の 伸び率	金額		構成比率		金額の 伸び率	金額		構成比率		金額の 伸び率
	前々年(度)	前年(度)	前々年(度)	前年(度)		前々年(度)	前年(度)	前々年(度)	前年(度)		前々年(度)	前年(度)	前々年(度)	前年(度)	
千円	千円	%	%	%	千円	千円	%	%	%	千円	千円	%	%	%	
I 医療収益	1,530,346	1,550,197	99.2	99.2	1.3	*	*	*	*	—	1,537,906	1,558,400	99.2	99.3	1.3
1. 入院診療収益	1,276,095	1,293,377	82.7	82.8	1.4	*	*	*	*	—	1,282,289	1,299,937	82.7	82.8	1.4
保険診療収益	1,266,867	1,284,178	82.1	82.2	1.4	*	*	*	*	—	1,273,157	1,290,832	82.2	82.2	1.4
公害等診療収益	421	384	0.0	0.0	-8.8	*	*	*	*	—	417	380	0.0	0.0	-8.9
その他の診療収益	8,807	8,815	0.6	0.6	0.1	*	*	*	*	—	8,715	8,724	0.6	0.6	0.1
2. 特別の療養環境収益	7,889	8,469	0.5	0.5	7.4	*	*	*	*	—	7,807	8,381	0.5	0.5	7.4
3. 外来診療収益	218,806	220,406	14.2	14.1	0.7	*	*	*	*	—	219,740	221,624	14.2	14.1	0.9
保険診療収益	217,093	218,670	14.1	14.0	0.7	*	*	*	*	—	218,037	219,898	14.1	14.0	0.9
公害等診療収益	77	52	0.0	0.0	-32.5	*	*	*	*	—	76	52	0.0	0.0	-31.6
その他の診療収益	1,636	1,684	0.1	0.1	2.9	*	*	*	*	—	1,627	1,675	0.1	0.1	3.0
4. その他の医療収益	27,556	27,945	1.8	1.8	1.4	*	*	*	*	—	28,070	28,458	1.8	1.8	1.4
II 介護収益	11,997	11,737	0.8	0.8	-2.2	*	*	*	*	—	11,872	11,615	0.8	0.7	-2.2
1. 施設サービス収益	10,834	10,648	0.7	0.7	-1.7	*	*	*	*	—	10,721	10,537	0.7	0.7	-1.7
2. 居宅サービス収益	961	925	0.1	0.1	-3.7	*	*	*	*	—	951	915	0.1	0.1	-3.8
(再掲)短期入所療養介護分	0	0	0.0	0.0	—	*	*	*	*	—	0	0	0.0	0.0	—
3. その他の介護収益	202	164	0.0	0.0	-18.8	*	*	*	*	—	199	162	0.0	0.0	-18.6
III 医療・介護費用	1,536,472	1,552,264	99.6	99.4	1.0	*	*	*	*	—	1,542,644	1,558,571	99.5	99.3	1.0
1. 給与費	1,011,686	1,024,174	65.6	65.6	1.2	*	*	*	*	—	1,014,955	1,027,537	65.5	65.4	1.2
2. 医薬品費	119,242	114,691	7.7	7.3	-3.8	*	*	*	*	—	120,336	115,894	7.8	7.4	-3.7
3. 給食用材料費	44,241	44,600	2.9	2.9	0.8	*	*	*	*	—	44,691	45,056	2.9	2.9	0.8
4. 診療材料費・医療消耗器具備品費	17,615	17,720	1.1	1.1	0.6	*	*	*	*	—	17,517	17,634	1.1	1.1	0.7
5. 委託費	74,906	77,207	4.9	4.9	3.1	*	*	*	*	—	74,485	76,768	4.8	4.9	3.1
6. 減価償却費	75,050	76,973	4.9	4.9	2.6	*	*	*	*	—	74,539	76,448	4.8	4.9	2.6
(再掲)建物減価償却費	37,559	38,864	2.4	2.5	3.5	*	*	*	*	—	37,296	38,583	2.4	2.5	3.5
(再掲)医療機器減価償却費	4,579	5,817	0.3	0.4	27.0	*	*	*	*	—	4,534	5,759	0.3	0.4	27.0
7. 設備関係費	48,974	51,801	3.2	3.3	5.8	*	*	*	*	—	50,478	53,112	3.3	3.4	5.2
(再掲)設備機器賃借料	8,477	8,743	0.5	0.6	3.1	*	*	*	*	—	9,995	10,055	0.6	0.6	0.6
(再掲)医療機器賃借料	2,591	2,477	0.2	0.2	-4.4	*	*	*	*	—	2,679	2,565	0.2	0.2	-4.3
8. 経費	133,485	133,161	8.7	8.5	-0.2	*	*	*	*	—	134,456	134,277	8.7	8.6	-0.1
9. その他の医療費用	11,273	11,938	0.7	0.8	5.9	*	*	*	*	—	11,187	11,845	0.7	0.8	5.9
IV 損益差額(I+II-III)	5,871	9,671	0.4	0.6	—	*	*	*	*	—	7,134	11,444	0.5	0.7	—
V その他の医療・介護関連収益	94,990	90,068	6.2	5.8	-5.2	*	*	*	*	—	94,146	89,284	6.1	5.7	-5.2
VI その他の医療・介護関連費用	49,104	57,836	3.2	3.7	17.8	*	*	*	*	—	48,810	57,443	3.1	3.7	17.7
VII 総損益差額(IV+V-VI)	51,756	41,902	3.4	2.7	—	*	*	*	*	—	52,470	43,285	3.4	2.8	—
VIII 税金	13,339	12,677	0.9	0.8	-5.0	*	*	*	*	—	—	—	—	—	—
IX 税引後の総損益差額(VII-VIII)	38,418	29,225	2.5	1.9	—	*	*	*	*	—	—	—	—	—	—
施設数		190	—	—	—	*	*	*	*	—		192	—	—	—
平均病床数		258	—	—	—	*	*	*	*	—		260	—	—	—

(注) 個人立の病院の総損益差額からは、開設者の報酬となる部分以外に、建物、設備について現存物の価値以上の改善を行うための内部資金に充てられることが考えられる。

精神科病院（集計2）

（1施設当たり損益）

	（参考）国公立を除く				
	金額		構成比率		金額の 伸び率
	前々年(度)	前年(度)	前々年(度)	前年(度)	
	千円	千円	%	%	%
I 医業収益	1,516,296	1,537,027	99.2	99.2	1.4
1. 入院診療収益	1,268,204	1,286,379	82.9	83.0	1.4
保険診療収益	1,258,480	1,276,709	82.3	82.4	1.4
公害等診療収益	438	400	0.0	0.0	-8.7
その他の診療収益	9,286	9,270	0.6	0.6	-0.2
2. 特別の療養環境収益	8,308	8,892	0.5	0.6	7.0
3. 外来診療収益	211,456	213,299	13.8	13.8	0.9
保険診療収益	209,668	211,496	13.7	13.7	0.9
公害等診療収益	67	35	0.0	0.0	-47.8
その他の診療収益	1,722	1,768	0.1	0.1	2.7
4. その他の医業収益	28,328	28,457	1.9	1.8	0.5
II 介護収益	12,663	12,389	0.8	0.8	-2.2
1. 施設サービス収益	11,436	11,239	0.7	0.7	-1.7
2. 居宅サービス収益	1,015	976	0.1	0.1	-3.8
(再掲)短期入所療養介護分	0	0	0.0	0.0	—
3. その他の介護収益	213	173	0.0	0.0	-18.8
III 医業・介護費用	1,489,919	1,501,746	97.4	96.9	0.8
1. 給与費	977,740	988,164	63.9	63.8	1.1
2. 医薬品費	117,479	112,884	7.7	7.3	-3.9
3. 給食用材料費	44,758	45,345	2.9	2.9	1.3
4. 診療材料費・医療消耗器具備品費	16,278	16,475	1.1	1.1	1.2
5. 委託費	68,756	70,551	4.5	4.6	2.6
6. 減価償却費	70,749	71,659	4.6	4.6	1.3
(再掲)建物減価償却費	33,508	34,154	2.2	2.2	1.9
(再掲)医療機器減価償却費	3,382	4,431	0.2	0.3	31.0
7. 設備関係費	52,400	54,853	3.4	3.5	4.7
(再掲)設備機器賃借料	10,506	10,574	0.7	0.7	0.6
(再掲)医療機器賃借料	2,845	2,725	0.2	0.2	-4.2
8. 経費	130,550	130,029	8.5	8.4	-0.4
9. その他の医業費用	11,210	11,788	0.7	0.8	5.2
IV 損益差額(I + II - III)	39,041	47,670	2.6	3.1	—
V その他の医業・介護関連収益	51,874	49,602	3.4	3.2	-4.4
VI その他の医業・介護関連費用	36,454	39,856	2.4	2.6	9.3
VII 総損益差額(IV + V - VI)	54,461	57,416	3.6	3.7	—
VIII 税金	—	—	—	—	—
IX 税引後の総損益差額(VII - VIII)	—	—	—	—	—
施設数		180	—	—	—
平均病床数		257	—	—	—

精神科病院の公立病院のみの新旧会計基準（集計2）

（1施設当たり損益）

	公立病院 (H25旧基準、H26新基準)					公立病院(旧基準提出病院のみ) (H25旧基準、H26旧基準)					公立病院(旧基準提出病院のみ) (H26の新旧比較)				
	金額		構成比率		金額の 伸び率	金額		構成比率		金額の 伸び率	金額		構成比率		金額の 伸び率
	H25旧基準	H26新基準	H25旧基準	H26新基準		H25旧基準	H26旧基準	H25旧基準	H26旧基準		H26旧基準	H26新基準	H26旧基準	H26新基準	
千円	千円	%	%	%	千円	千円	%	%	%	千円	千円	%	%	%	
I 医業収益	1,758,998	1,770,208	100.0	100.0	0.6	*	*	*	*	—	*	*	*	*	—
1. 入院診療収益	1,379,786	1,384,799	78.4	78.2	0.4	*	*	*	*	—	*	*	*	*	—
保険診療収益	1,379,512	1,384,131	78.4	78.2	0.3	*	*	*	*	—	*	*	*	*	—
公害等診療収益	103	91	0.0	0.0	-11.7	*	*	*	*	—	*	*	*	*	—
その他の診療収益	170	577	0.0	0.0	239.4	*	*	*	*	—	*	*	*	*	—
2. 特別の療養環境収益	269	151	0.0	0.0	-43.9	*	*	*	*	—	*	*	*	*	—
3. 外来診療収益	352,631	355,664	20.0	20.1	0.9	*	*	*	*	—	*	*	*	*	—
保険診療収益	352,183	355,043	20.0	20.1	0.8	*	*	*	*	—	*	*	*	*	—
公害等診療収益	234	320	0.0	0.0	36.8	*	*	*	*	—	*	*	*	*	—
その他の診療収益	213	301	0.0	0.0	41.3	*	*	*	*	—	*	*	*	*	—
4. その他の医業収益	26,312	29,594	1.5	1.7	12.5	*	*	*	*	—	*	*	*	*	—
II 介護収益	0	0	0.0	0.0	—	*	*	*	*	—	*	*	*	*	—
1. 施設サービス収益	0	0	0.0	0.0	—	*	*	*	*	—	*	*	*	*	—
2. 居宅サービス収益	0	0	0.0	0.0	—	*	*	*	*	—	*	*	*	*	—
(再掲)短期入所療養介護分	0	0	0.0	0.0	—	*	*	*	*	—	*	*	*	*	—
3. その他の介護収益	0	0	0.0	0.0	—	*	*	*	*	—	*	*	*	*	—
III 医業・介護費用	2,312,074	2,388,737	131.4	134.9	3.3	*	*	*	*	—	*	*	*	*	—
1. 給与費	1,540,640	1,582,645	87.6	89.4	2.7	*	*	*	*	—	*	*	*	*	—
2. 医薬品費	167,376	164,530	9.5	9.3	-1.7	*	*	*	*	—	*	*	*	*	—
3. 給食用材料費	41,416	38,103	2.4	2.2	-8.0	*	*	*	*	—	*	*	*	*	—
4. 診療材料費・医療消耗器具備品費	37,349	35,499	2.1	2.0	-5.0	*	*	*	*	—	*	*	*	*	—
5. 委託費	166,637	177,040	9.5	10.0	6.2	*	*	*	*	—	*	*	*	*	—
6. 減価償却費	135,575	155,906	7.7	8.8	15.0	*	*	*	*	—	*	*	*	*	—
(再掲)建物減価償却費	100,782	112,680	5.7	6.4	11.8	*	*	*	*	—	*	*	*	*	—
(再掲)医療機器減価償却費	22,566	26,821	1.3	1.5	18.9	*	*	*	*	—	*	*	*	*	—
7. 設備関係費	20,565	25,729	1.2	1.5	25.1	*	*	*	*	—	*	*	*	*	—
(再掲)設備機器賃借料	2,505	2,425	0.1	0.1	-3.2	*	*	*	*	—	*	*	*	*	—
(再掲)医療機器賃借料	191	174	0.0	0.0	-8.9	*	*	*	*	—	*	*	*	*	—
8. 経費	191,299	195,942	10.9	11.1	2.4	*	*	*	*	—	*	*	*	*	—
9. その他の医業費用	11,217	13,343	0.6	0.8	19.0	*	*	*	*	—	*	*	*	*	—
IV 損益差額(I+II-III)	-553,076	-618,529	-31.4	-34.9	—	*	*	*	*	—	*	*	*	*	—
V その他の医業・介護関連収益	793,645	745,860	45.1	42.1	-6.0	*	*	*	*	—	*	*	*	*	—
VI その他の医業・介護関連費用	251,635	347,437	14.3	19.6	38.1	*	*	*	*	—	*	*	*	*	—
VII 総損益差額(IV+V-VI)	-11,065	-220,106	-0.6	-12.4	—	*	*	*	*	—	*	*	*	*	—
VIII 税金	0	0	0.0	0.0	—	*	*	*	*	—	*	*	*	*	—
IX 税引後の総損益差額(VII-VIII)	-11,065	-220,106	-0.6	-12.4	—	*	*	*	*	—	*	*	*	*	—
施設数		11	—	—	—		*	*	*	—		*	*	*	—
平均病床数		281	—	—	—		*	*	*	—		*	*	*	—

精神科病院（集計2）

（1施設当たり損益）

	全体 (公立病院はH25旧基準、H26新基準)					全体 (公立病院(旧基準提出病院のみ)はH25旧基準、H26旧基準)					全体 (公立除く)				
	金額		構成比率		金額の 伸び率	金額		構成比率		金額の 伸び率	金額		構成比率		金額の 伸び率
	前々年(度)	前年(度)	前々年(度)	前年(度)		前々年(度)	前年(度)	前々年(度)	前年(度)		前々年(度)	前年(度)	前々年(度)	前年(度)	
千円	千円	%	%	%	千円	千円	%	%	%	千円	千円	%	%	%	
I 医業収益	1,537,906	1,558,400	99.2	99.3	1.3	1,527,997	1,548,828	99.2	99.2	1.4	1,524,470	1,545,528	99.2	99.2	1.4
1. 入院診療収益	1,282,289	1,299,937	82.7	82.8	1.4	1,279,162	1,297,373	83.0	83.1	1.4	1,276,364	1,294,779	83.0	83.1	1.4
保険診療収益	1,273,157	1,290,832	82.2	82.2	1.4	1,269,545	1,287,808	82.4	82.5	1.4	1,266,694	1,285,162	82.4	82.5	1.5
公害等診療収益	417	380	0.0	0.0	-8.9	433	396	0.0	0.0	-8.5	436	398	0.0	0.0	-8.7
その他の診療収益	8,715	8,724	0.6	0.6	0.1	9,184	9,168	0.6	0.6	-0.2	9,235	9,219	0.6	0.6	-0.2
2. 特別の療養環境収益	7,807	8,381	0.5	0.5	7.4	8,220	8,833	0.5	0.6	7.5	8,265	8,881	0.5	0.6	7.5
3. 外来診療収益	219,740	221,624	14.2	14.1	0.9	212,458	214,266	13.8	13.7	0.9	211,663	213,478	13.8	13.7	0.9
保険診療収益	218,037	219,898	14.1	14.0	0.9	210,688	212,482	13.7	13.6	0.9	209,884	211,684	13.7	13.6	0.9
公害等診療収益	76	52	0.0	0.0	-31.6	66	35	0.0	0.0	-47.0	66	35	0.0	0.0	-47.0
その他の診療収益	1,627	1,675	0.1	0.1	3.0	1,704	1,749	0.1	0.1	2.6	1,713	1,758	0.1	0.1	2.6
4. その他の医業収益	28,070	28,458	1.8	1.8	1.4	28,158	28,357	1.8	1.8	0.7	28,177	28,389	1.8	1.8	0.8
II 介護収益	11,872	11,615	0.8	0.7	-2.2	12,524	12,253	0.8	0.8	-2.2	12,593	12,321	0.8	0.8	-2.2
1. 施設サービス収益	10,721	10,537	0.7	0.7	-1.7	11,311	11,116	0.7	0.7	-1.7	11,373	11,177	0.7	0.7	-1.7
2. 居宅サービス収益	951	915	0.1	0.1	-3.8	1,003	966	0.1	0.1	-3.7	1,009	971	0.1	0.1	-3.8
(再掲)短期入所療養介護分	0	0	0.0	0.0	—	0	0	0.0	0.0	—	0	0	0.0	0.0	—
3. その他の介護収益	199	162	0.0	0.0	-18.6	210	171	0.0	0.0	-18.6	212	172	0.0	0.0	-18.9
III 医業・介護費用	1,542,644	1,558,571	99.5	99.3	1.0	1,505,085	1,518,052	97.7	97.2	0.9	1,495,883	1,508,119	97.3	96.8	0.8
1. 給与費	1,014,955	1,027,537	65.5	65.4	1.2	987,698	999,243	64.1	64.0	1.2	983,007	993,801	64.0	63.8	1.1
2. 医薬品費	120,336	115,894	7.8	7.4	-3.7	117,293	112,719	7.6	7.2	-3.9	117,477	112,938	7.6	7.2	-3.9
3. 給食用材料費	44,691	45,056	2.9	2.9	0.8	45,087	45,672	2.9	2.9	1.3	44,890	45,479	2.9	2.9	1.3
4. 診療材料費・医療消耗器具備品費	17,517	17,634	1.1	1.1	0.7	16,390	16,634	1.1	1.1	1.5	16,312	16,548	1.1	1.1	1.4
5. 委託費	74,485	76,768	4.8	4.9	3.1	70,239	72,077	4.6	4.6	2.6	68,884	70,674	4.5	4.5	2.6
6. 減価償却費	74,539	76,448	4.8	4.9	2.6	71,900	72,547	4.7	4.6	0.9	70,830	71,619	4.6	4.6	1.1
(再掲)建物減価償却費	37,296	38,583	2.4	2.5	3.5	34,420	34,898	2.2	2.2	1.4	33,438	34,080	2.2	2.2	1.9
(再掲)医療機器減価償却費	4,534	5,759	0.3	0.4	27.0	3,671	4,731	0.2	0.3	28.9	3,438	4,479	0.2	0.3	30.3
7. 設備関係費	50,478	53,112	3.3	3.4	5.2	52,009	54,475	3.4	3.5	4.7	52,296	54,776	3.4	3.5	4.7
(再掲)設備機器賃借料	9,995	10,055	0.6	0.6	0.6	10,393	10,461	0.7	0.7	0.7	10,450	10,519	0.7	0.7	0.7
(再掲)医療機器賃借料	2,679	2,565	0.2	0.2	-4.3	2,814	2,695	0.2	0.2	-4.2	2,830	2,710	0.2	0.2	-4.2
8. 経費	134,456	134,277	8.7	8.6	-0.1	133,346	132,994	8.7	8.5	-0.3	131,002	130,529	8.5	8.4	-0.4
9. その他の医業費用	11,187	11,845	0.7	0.8	5.9	11,124	11,690	0.7	0.7	5.1	11,185	11,754	0.7	0.8	5.1
IV 損益差額(I+II-III)	7,134	11,444	0.5	0.7	—	35,436	43,029	2.3	2.8	—	41,180	49,729	2.7	3.2	—
V その他の医業・介護関連収益	94,146	89,284	6.1	5.7	-5.2	56,492	54,961	3.7	3.5	-2.7	51,635	49,382	3.4	3.2	-4.4
VI その他の医業・介護関連費用	48,810	57,443	3.1	3.7	17.7	37,660	46,571	2.4	3.0	23.7	36,484	39,819	2.4	2.6	9.1
VII 総損益差額(IV+V-VI)	52,470	43,285	3.4	2.8	—	54,269	51,419	3.5	3.3	—	56,331	59,292	3.7	3.8	—
VIII 税金	—	—	—	—	—	—	—	—	—	—	—	—	—	—	—
IX 税引後の総損益差額(VII-VIII)	—	—	—	—	—	—	—	—	—	—	—	—	—	—	—
施設数	—	192	—	—	—	—	182	—	—	—	—	181	—	—	—
平均病床数	—	260	—	—	—	—	259	—	—	—	—	258	—	—	—

一般診療所（個人）（集計2）

（1施設当たり損益）

	入院診療収益あり					入院診療収益なし										全体				
	金額		構成比率		金額の伸び率	金額		構成比率		金額の伸び率	(参考) 有床					金額		構成比率		金額の伸び率
	前々年(度)	前年(度)	前々年(度)	前年(度)		前々年(度)	前年(度)	前々年(度)	前年(度)		前々年(度)	前年(度)	前々年(度)	前年(度)	前々年(度)	前年(度)	前々年(度)	前年(度)		
	千円	千円	%	%	%	千円	千円	%	%	%	千円	千円	%	%	%	千円	千円	%	%	%
I 医療収益	215,484	213,345	98.5	98.4	-1.0	86,134	86,262	99.9	99.9	0.1	103,368	105,516	100.0	100.0	2.1	90,908	90,951	99.7	99.7	0.0
1. 入院診療収益	60,321	61,070	27.6	28.2	1.2	19	0	0.0	0.0	-100.0	763	0	0.7	0.0	-100.0	2,244	2,254	2.5	2.5	0.4
保険診療収益	29,508	29,485	13.5	13.6	-0.1	19	0	0.0	0.0	-100.0	763	0	0.7	0.0	-100.0	1,107	1,088	1.2	1.2	-1.7
公害等診療収益	34	94	0.0	0.0	176.5	0	0	0.0	0.0	-	0	0	0.0	0.0	-	1	3	0.0	0.0	200.0
その他の診療収益	30,778	31,491	14.1	14.5	2.3	0	0	0.0	0.0	-	0	0	0.0	0.0	-	1,136	1,162	1.2	1.3	2.3
2. 外来診療収益	147,796	144,982	67.5	66.9	-1.9	83,333	83,509	96.6	96.7	0.2	100,567	102,944	97.3	97.6	2.4	85,711	85,778	94.0	94.1	0.1
保険診療収益	139,323	136,336	63.7	62.9	-2.1	76,285	76,344	88.4	88.4	0.1	97,371	98,989	94.2	93.8	1.7	78,611	78,558	86.3	86.1	-0.1
公害等診療収益	497	374	0.2	0.2	-24.7	862	916	1.0	1.1	6.3	19	15	0.0	0.0	-21.1	849	896	0.9	1.0	5.5
その他の診療収益	7,977	8,272	3.6	3.8	3.7	6,185	6,250	7.2	7.2	1.1	3,177	3,940	3.1	3.7	24.0	6,251	6,325	6.9	6.9	1.2
3. その他の医療収益	7,368	7,293	3.4	3.4	-1.0	2,783	2,753	3.2	3.2	-1.1	2,038	2,572	2.0	2.4	26.2	2,952	2,920	3.2	3.2	-1.1
II 介護収益	3,347	3,478	1.5	1.6	3.9	114	128	0.1	0.1	12.3	0	0	0.0	0.0	-	233	251	0.3	0.3	7.7
1. 施設サービス収益	2,282	2,329	1.0	1.1	2.1	0	0	0.0	0.0	-	0	0	0.0	0.0	-	84	86	0.1	0.1	2.4
2. 居宅サービス収益	905	943	0.4	0.4	4.2	97	106	0.1	0.1	9.3	0	0	0.0	0.0	-	126	137	0.1	0.2	8.7
(再掲)短期入所療養介護分	230	251	0.1	0.1	9.1	0	0	0.0	0.0	-	0	0	0.0	0.0	-	8	9	0.0	0.0	12.5
3. その他の介護収益	161	206	0.1	0.1	28.0	17	22	0.0	0.0	29.4	0	0	0.0	0.0	-	22	28	0.0	0.0	27.3
III 医療・介護費用	172,845	173,445	79.0	80.0	0.3	59,830	60,274	69.4	69.8	0.7	80,320	79,587	77.7	75.4	-0.9	64,000	64,450	70.2	70.7	0.7
1. 給与費	76,699	77,182	35.0	35.6	0.6	21,861	22,105	25.3	25.6	1.1	35,268	34,574	34.1	32.8	-2.0	23,885	24,137	26.2	26.5	1.1
2. 医薬品費	32,995	31,337	15.1	14.5	-5.0	15,889	15,872	18.4	18.4	-0.1	15,652	16,162	15.1	15.3	3.3	16,521	16,443	18.1	18.0	-0.5
3. 材料費	8,472	8,022	3.9	3.7	-5.3	1,825	1,925	2.1	2.2	5.5	4,446	4,454	4.3	4.2	0.2	2,071	2,150	2.3	2.4	3.8
4. 委託費	11,174	11,616	5.1	5.4	4.0	2,519	2,603	2.9	3.0	3.3	2,506	2,542	2.4	2.4	1.4	2,838	2,936	3.1	3.2	3.5
5. 減価償却費	6,982	7,627	3.2	3.5	9.2	3,582	3,507	4.2	4.1	-2.1	5,367	5,250	5.2	5.0	-2.2	3,707	3,659	4.1	4.0	-1.3
(再掲)建物減価償却費	2,283	2,217	1.0	1.0	-2.9	905	894	1.0	1.0	-1.2	2,174	2,067	2.1	2.0	-4.9	956	943	1.0	1.0	-1.4
(再掲)医療機器減価償却費	2,280	2,999	1.0	1.4	31.5	1,123	1,082	1.3	1.3	-3.7	1,476	1,587	1.4	1.5	7.5	1,165	1,153	1.3	1.3	-1.0
6. その他の医療・介護費用	36,524	37,661	16.7	17.4	3.1	14,152	14,261	16.4	16.5	0.8	17,082	16,603	16.5	15.7	-2.8	14,978	15,125	16.4	16.6	1.0
(再掲)設備機器賃借料	2,613	2,335	1.2	1.1	-10.6	1,072	1,041	1.2	1.2	-2.9	2,168	2,052	2.1	1.9	-5.4	1,129	1,089	1.2	1.2	-3.5
(再掲)医療機器賃借料	2,177	1,912	1.0	0.9	-12.2	819	787	0.9	0.9	-3.9	1,803	1,675	1.7	1.6	-7.1	869	829	1.0	0.9	-4.6
IV 損益差額(I+II-III)	45,987	43,378	21.0	20.0	-	26,418	26,115	30.6	30.2	-	23,048	25,929	22.3	24.6	-	27,140	26,752	29.8	29.3	-
V 税金	-	-	-	-	-	-	-	-	-	-	-	-	-	-	-	-	-	-	-	-
VI 税引後の総損益差額(IV-V)	-	-	-	-	-	-	-	-	-	-	-	-	-	-	-	-	-	-	-	-
施設数		30	-	-	-		783	-	-	-		19	-	-	-		813	-	-	-

(注) 1. 構成比率は「I 医療収益」と「II 介護収益」を合算した金額に対する各収益科目、又は費用科目の割合である。(以下同様)

2. 個人立の一般診療所の損益差額からは、開設者の報酬となる部分以外に、建物、設備について現存物の価値以上の改善を行うための内部資金に充てられることが考えられる。

3. 個人立の一般診療所は税金について調査していないので、個人立の一般診療所が含まれる集計区分では税金の集計はしていない。(以下同様)

一般診療所（医療法人）（集計2）

（1施設当たり損益）

	入院診療収益あり					入院診療収益なし										全体				
	金額		構成比率		金額の伸び率	金額		構成比率		金額の伸び率	(参考) 有床					金額		構成比率		金額の伸び率
	前々年(度)	前年(度)	前々年(度)	前年(度)		前々年(度)	前年(度)	前々年(度)	前年(度)		金額	構成比率	金額の伸び率	金額	構成比率	金額の伸び率	前々年(度)	前年(度)	前々年(度)	
	千円	千円	%	%	%	千円	千円	%	%	%	千円	千円	%	%	%	千円	千円	%	%	%
I 医業収益	352,253	349,744	96.5	96.9	-0.7	156,398	156,372	98.0	97.9	0.0	167,467	165,161	95.2	94.9	-1.4	170,605	170,399	97.7	97.8	-0.1
1. 入院診療収益	135,624	131,927	37.2	36.5	-2.7	20	0	0.0	0.0	-100.0	429	0	0.2	0.0	-100.0	9,856	9,570	5.6	5.5	-2.9
保険診療収益	97,293	94,471	26.7	26.2	-2.9	20	0	0.0	0.0	-100.0	429	0	0.2	0.0	-100.0	7,076	6,853	4.1	3.9	-3.2
公害等診療収益	730	662	0.2	0.2	-9.3	0	0	0.0	0.0	-	0	0	0.0	0.0	-	53	48	0.0	0.0	-9.4
その他の診療収益	37,601	36,794	10.3	10.2	-2.1	0	0	0.0	0.0	-	0	0	0.0	0.0	-	2,728	2,669	1.6	1.5	-2.2
2. 外来診療収益	207,495	208,687	56.9	57.8	0.6	149,442	149,379	93.6	93.5	0.0	151,511	148,859	86.1	85.5	-1.8	153,653	153,681	88.0	88.2	0.0
保険診療収益	188,421	189,122	51.6	52.4	0.4	137,070	137,210	85.9	85.9	0.1	141,415	138,834	80.4	79.7	-1.8	140,795	140,976	80.7	80.9	0.1
公害等診療収益	2,816	2,959	0.8	0.8	5.1	1,612	1,594	1.0	1.0	-1.1	360	226	0.2	0.1	-37.2	1,699	1,693	1.0	1.0	-0.4
その他の診療収益	16,257	16,606	4.5	4.6	2.1	10,760	10,575	6.7	6.6	-1.7	9,736	9,800	5.5	5.6	0.7	11,159	11,012	6.4	6.3	-1.3
3. その他の医業収益	9,134	9,131	2.5	2.5	0.0	6,936	6,994	4.3	4.4	0.8	15,527	16,301	8.8	9.4	5.0	7,096	7,149	4.1	4.1	0.7
II 介護収益	12,704	11,300	3.5	3.1	-11.1	3,264	3,333	2.0	2.1	2.1	8,506	8,947	4.8	5.1	5.2	3,949	3,911	2.3	2.2	-1.0
1. 施設サービス収益	2,754	2,431	0.8	0.7	-11.7	124	119	0.1	0.1	-4.0	2,696	2,581	1.5	1.5	-4.3	315	287	0.2	0.2	-8.9
2. 居宅サービス収益	8,801	7,640	2.4	2.1	-13.2	2,789	2,892	1.7	1.8	3.7	5,529	5,986	3.1	3.4	8.3	3,225	3,237	1.8	1.9	0.4
(再掲)短期入所療養介護分	531	425	0.1	0.1	-20.0	2	2	0.0	0.0	0.0	33	49	0.0	0.0	48.5	40	33	0.0	0.0	-17.5
3. その他の介護収益	1,149	1,229	0.3	0.3	7.0	351	322	0.2	0.2	-8.3	281	379	0.2	0.2	34.9	409	387	0.2	0.2	-5.4
III 医業・介護費用	323,227	322,564	88.6	89.3	-0.2	144,934	145,636	90.8	91.2	0.5	168,115	167,880	95.5	96.4	-0.1	157,867	158,471	90.4	90.9	0.4
1. 給与費	173,211	171,540	47.5	47.5	-1.0	76,657	77,217	48.0	48.3	0.7	82,464	81,578	46.9	46.9	-1.1	83,661	84,059	47.9	48.2	0.5
2. 医薬品費	43,463	44,848	11.9	12.4	3.2	22,875	22,474	14.3	14.1	-1.8	24,627	23,870	14.0	13.7	-3.1	24,369	24,097	14.0	13.8	-1.1
3. 材料費	17,877	17,885	4.9	5.0	0.0	4,969	5,341	3.1	3.3	7.5	6,586	7,303	3.7	4.2	10.9	5,905	6,251	3.4	3.6	5.9
4. 委託費	14,112	14,661	3.9	4.1	3.9	5,882	5,669	3.7	3.5	-3.6	7,879	8,151	4.5	4.7	3.5	6,479	6,321	3.7	3.6	-2.4
5. 減価償却費	11,360	11,022	3.1	3.1	-3.0	5,308	5,121	3.3	3.2	-3.5	6,266	6,721	3.6	3.9	7.3	5,747	5,549	3.3	3.2	-3.4
(再掲)建物減価償却費	3,126	3,072	0.9	0.9	-1.7	1,064	1,059	0.7	0.7	-0.5	1,306	1,307	0.7	0.8	0.1	1,213	1,205	0.7	0.7	-0.7
(再掲)医療機器減価償却費	4,037	4,167	1.1	1.2	3.2	1,802	1,741	1.1	1.1	-3.4	2,343	2,567	1.3	1.5	9.6	1,964	1,917	1.1	1.1	-2.4
6. その他の医業・介護費用	63,205	62,609	17.3	17.3	-0.9	29,243	29,815	18.3	18.7	2.0	40,294	40,256	22.9	23.1	-0.1	31,707	32,193	18.2	18.5	1.5
(再掲)設備機器賃借料	4,684	5,291	1.3	1.5	13.0	1,730	1,652	1.1	1.0	-4.5	3,869	3,635	2.2	2.1	-6.0	1,944	1,916	1.1	1.1	-1.4
(再掲)医療機器賃借料	3,589	4,164	1.0	1.2	16.0	1,264	1,189	0.8	0.7	-5.9	1,922	1,752	1.1	1.0	-8.8	1,433	1,405	0.8	0.8	-2.0
IV 損益差額(Ⅰ+Ⅱ-Ⅲ)	41,730	38,480	11.4	10.7	-	14,728	14,069	9.2	8.8	-	7,858	6,227	4.5	3.6	-	16,687	15,840	9.6	9.1	-
V 税金	6,108	5,205	1.7	1.4	-14.8	2,420	2,185	1.5	1.4	-9.7	2,812	2,469	1.6	1.4	-12.2	2,687	2,404	1.5	1.4	-10.5
VI 税引後の総損益差額(Ⅳ-V)	35,622	33,275	9.8	9.2	-	12,308	11,884	7.7	7.4	-	5,045	3,758	2.9	2.2	-	13,999	13,436	8.0	7.7	-
施設数		56	-	-	-		716	-	-	-		33	-	-	-		772	-	-	-

一般診療所（その他）（集計2）

（1施設当たり損益）

	入院診療収益あり					入院診療収益なし										全体				
	金額		構成比率		金額の伸比率	金額		構成比率		金額の伸比率	(参考) 有床					金額		構成比率		金額の伸比率
	前々年(度)	前年(度)	前々年(度)	前年(度)		前々年(度)	前年(度)	前々年(度)	前年(度)		金額	構成比率	金額の伸比率	前々年(度)	前年(度)	前々年(度)	前年(度)	金額	構成比率	
	千円	千円	%	%	%	千円	千円	%	%	%	千円	千円	%	%	%	千円	千円	%	%	%
I 医業収益	184,485	176,267	98.0	97.8	-4.5	142,081	135,472	97.8	97.7	-4.7	*	*	*	*	-	145,936	139,181	97.9	97.7	-4.6
1. 入院診療収益	70,212	67,366	37.3	37.4	-4.1	0	0	0.0	0.0	-	*	*	*	*	-	6,383	6,124	4.3	4.3	-4.1
保険診療収益	68,875	65,879	36.6	36.6	-4.3	0	0	0.0	0.0	-	*	*	*	*	-	6,261	5,989	4.2	4.2	-4.3
公害等診療収益	0	46	0.0	0.0	-	0	0	0.0	0.0	-	*	*	*	*	-	0	4	0.0	0.0	-
その他の診療収益	1,337	1,440	0.7	0.8	7.7	0	0	0.0	0.0	-	*	*	*	*	-	122	131	0.1	0.1	7.4
2. 外来診療収益	78,998	73,586	42.0	40.8	-6.9	131,248	124,616	90.4	89.8	-5.1	*	*	*	*	-	126,498	119,976	84.8	84.2	-5.2
保険診療収益	77,400	71,407	41.1	39.6	-7.7	128,364	121,787	88.4	87.8	-5.1	*	*	*	*	-	123,731	117,207	83.0	82.2	-5.3
公害等診療収益	396	613	0.2	0.3	54.8	600	526	0.4	0.4	-12.3	*	*	*	*	-	582	534	0.4	0.4	-8.2
その他の診療収益	1,202	1,566	0.6	0.9	30.3	2,283	2,303	1.6	1.7	0.9	*	*	*	*	-	2,185	2,236	1.5	1.6	2.3
3. その他の医業収益	35,275	35,316	18.7	19.6	0.1	10,834	10,857	7.5	7.8	0.2	*	*	*	*	-	13,056	13,080	8.8	9.2	0.2
II 介護収益	3,698	3,962	2.0	2.2	7.1	3,149	3,259	2.2	2.3	3.5	*	*	*	*	-	3,199	3,323	2.1	2.3	3.9
1. 施設サービス収益	3,698	3,962	2.0	2.2	7.1	0	0	0.0	0.0	-	*	*	*	*	-	336	360	0.2	0.3	7.1
2. 居宅サービス収益	0	0	0.0	0.0	-	2,793	2,907	1.9	2.1	4.1	*	*	*	*	-	2,539	2,643	1.7	1.9	4.1
(再掲)短期入所療養介護分	0	0	0.0	0.0	-	0	0	0.0	0.0	-	*	*	*	*	-	0	0	0.0	0.0	-
3. その他の介護収益	0	0	0.0	0.0	-	357	352	0.2	0.3	-1.4	*	*	*	*	-	324	320	0.2	0.2	-1.2
III 医業・介護費用	248,493	268,929	132.0	149.2	8.2	156,625	158,256	107.8	114.1	1.0	*	*	*	*	-	164,976	168,317	110.6	118.1	2.0
1. 給与費	169,976	185,529	90.3	102.9	9.2	75,954	76,016	52.3	54.8	0.1	*	*	*	*	-	84,501	85,972	56.7	60.3	1.7
2. 医薬品費	14,214	11,717	7.6	6.5	-17.6	50,133	44,462	34.5	32.0	-11.3	*	*	*	*	-	46,868	41,486	31.4	29.1	-11.5
3. 材料費	8,334	10,212	4.4	5.7	22.5	3,653	3,409	2.5	2.5	-6.7	*	*	*	*	-	4,079	4,027	2.7	2.8	-1.3
4. 委託費	18,811	17,866	10.0	9.9	-5.0	9,452	15,595	6.5	11.2	65.0	*	*	*	*	-	10,303	15,801	6.9	11.1	53.4
5. 減価償却費	14,647	15,808	7.8	8.8	7.9	4,621	4,803	3.2	3.5	3.9	*	*	*	*	-	5,532	5,803	3.7	4.1	4.9
(再掲)建物減価償却費	9,427	9,427	5.0	5.2	0.0	1,766	1,807	1.2	1.3	2.3	*	*	*	*	-	2,463	2,500	1.7	1.8	1.5
(再掲)医療機器減価償却費	4,830	5,901	2.6	3.3	22.2	2,280	2,339	1.6	1.7	2.6	*	*	*	*	-	2,512	2,663	1.7	1.9	6.0
6. その他の医業・介護費用	22,511	27,797	12.0	15.4	23.5	12,812	13,970	8.8	10.1	9.0	*	*	*	*	-	13,694	15,227	9.2	10.7	11.2
(再掲)設備機器賃借料	3,521	2,613	1.9	1.5	-25.8	2,040	2,196	1.4	1.6	7.6	*	*	*	*	-	2,175	2,234	1.5	1.6	2.7
(再掲)医療機器賃借料	1,021	113	0.5	0.1	-88.9	1,333	1,551	0.9	1.1	16.4	*	*	*	*	-	1,304	1,421	0.9	1.0	9.0
IV 損益差額(Ⅰ+Ⅱ-Ⅲ)	-60,310	-88,700	-32.0	-49.2	-	-11,394	-19,525	-7.8	-14.1	-	*	*	*	*	-	-15,841	-25,813	-10.6	-18.1	-
V 税金	0	0	0.0	0.0	-	19	18	0.0	0.0	-5.3	*	*	*	*	-	17	16	0.0	0.0	-5.9
VI 税引後の総損益差額(Ⅳ-V)	-60,310	-88,700	-32.0	-49.2	-	-11,414	-19,543	-7.9	-14.1	-	*	*	*	*	-	-15,859	-25,830	-10.6	-18.1	-
施設数		3	-	-	-		30	-	-	-		*	*	*	-		33	-	-	-

(注)「一般診療所(その他)」とは、市町村立、国民健康保険組合、社会福祉法人、医療生協などの一般診療所である。(以下同様)

一般診療所（全体）（集計2）

（1施設当たり損益）

	入院診療収益あり					入院診療収益なし										全体				
	金額		構成比率		金額の伸び率	金額		構成比率		金額の伸び率	(参考) 有床					金額		構成比率		金額の伸び率
	前々年(度)	前年(度)	前々年(度)	前年(度)		前々年(度)	前年(度)	前々年(度)	前年(度)		前々年(度)	前年(度)	前々年(度)	前年(度)	前年(度)	前年(度)	前年(度)	前年(度)		
	千円	千円	%	%	%	千円	千円	%	%	%	千円	千円	%	%	%	千円	千円	%	%	%
I 医療収益	300,496	297,919	97.0	97.3	-0.9	120,135	120,059	98.6	98.6	-0.1	143,789	143,119	96.4	96.3	-0.5	130,056	129,842	98.4	98.4	-0.2
1. 入院診療収益	108,036	105,866	34.9	34.6	-2.0	19	0	0.0	0.0	-100.0	540	0	0.4	0.0	-100.0	5,960	5,823	4.5	4.4	-2.3
保険診療収益	73,486	71,601	23.7	23.4	-2.6	19	0	0.0	0.0	-100.0	540	0	0.4	0.0	-100.0	4,060	3,939	3.1	3.0	-3.0
公害等診療収益	471	450	0.2	0.1	-4.5	0	0	0.0	0.0	-	0	0	0.0	0.0	-	26	25	0.0	0.0	-3.8
その他の診療収益	34,079	33,815	11.0	11.0	-0.8	0	0	0.0	0.0	-	0	0	0.0	0.0	-	1,875	1,860	1.4	1.4	-0.8
2. 外来診療収益	183,040	182,660	59.1	59.6	-0.2	115,230	115,161	94.6	94.6	-0.1	132,659	131,848	89.0	88.7	-0.6	118,960	118,874	90.0	90.1	-0.1
保険診療収益	168,129	167,361	54.3	54.6	-0.5	105,771	105,738	86.9	86.8	0.0	125,174	124,130	84.0	83.5	-0.8	109,201	109,128	82.7	82.7	-0.1
公害等診療収益	1,953	2,009	0.6	0.7	2.9	1,208	1,226	1.0	1.0	1.5	231	146	0.2	0.1	-36.8	1,249	1,269	0.9	1.0	1.6
その他の診療収益	12,959	13,290	4.2	4.3	2.6	8,251	8,198	6.8	6.7	-0.6	7,253	7,572	4.9	5.1	4.4	8,510	8,478	6.4	6.4	-0.4
3. その他の医療収益	9,420	9,394	3.0	3.1	-0.3	4,886	4,898	4.0	4.0	0.2	10,590	11,270	7.1	7.6	6.4	5,135	5,145	3.9	3.9	0.2
II 介護収益	9,247	8,416	3.0	2.7	-9.0	1,648	1,690	1.4	1.4	2.5	5,296	5,571	3.6	3.7	5.2	2,066	2,060	1.6	1.6	-0.3
1. 施設サービス収益	2,627	2,448	0.8	0.8	-6.8	58	56	0.0	0.0	-3.4	1,679	1,607	1.1	1.1	-4.3	199	187	0.2	0.1	-6.0
2. 居宅サービス収益	5,843	5,125	1.9	1.7	-12.3	1,410	1,466	1.2	1.2	4.0	3,442	3,727	2.3	2.5	8.3	1,654	1,667	1.3	1.3	0.8
(再掲)短期入所療養介護分	411	352	0.1	0.1	-14.4	1	1	0.0	0.0	0.0	20	31	0.0	0.0	55.0	23	20	0.0	0.0	-13.0
3. その他の介護収益	777	843	0.3	0.3	8.5	180	168	0.1	0.1	-6.7	175	236	0.1	0.2	34.9	213	206	0.2	0.2	-3.3
III 医療・介護費用	270,018	270,491	87.2	88.3	0.2	101,581	102,170	83.4	83.9	0.6	136,254	135,824	91.4	91.3	-0.3	110,846	111,429	83.9	84.5	0.5
1. 給与費	140,570	140,206	45.4	45.8	-0.3	48,582	48,971	39.9	40.2	0.8	65,056	64,298	43.6	43.2	-1.2	53,642	53,989	40.6	40.9	0.6
2. 医薬品費	38,948	39,177	12.6	12.8	0.6	19,833	19,525	16.3	16.0	-1.6	22,392	22,033	15.0	14.8	-1.6	20,884	20,606	15.8	15.6	-1.3
3. 材料費	14,385	14,302	4.6	4.7	-0.6	3,333	3,554	2.7	2.9	6.6	5,753	6,201	3.9	4.2	7.8	3,941	4,145	3.0	3.1	5.2
4. 委託費	13,280	13,742	4.3	4.5	3.5	4,230	4,294	3.5	3.5	1.5	5,993	6,185	4.0	4.2	3.2	4,728	4,814	3.6	3.6	1.8
5. 減価償却費	9,995	10,039	3.2	3.3	0.4	4,410	4,288	3.6	3.5	-2.8	5,825	6,067	3.9	4.1	4.2	4,718	4,605	3.6	3.5	-2.4
(再掲)建物減価償却費	3,054	2,998	1.0	1.0	-1.8	996	989	0.8	0.8	-0.7	1,593	1,555	1.1	1.0	-2.4	1,109	1,100	0.8	0.8	-0.8
(再掲)医療機器減価償却費	3,471	3,832	1.1	1.3	10.4	1,464	1,415	1.2	1.2	-3.3	1,988	2,167	1.3	1.5	9.0	1,574	1,548	1.2	1.2	-1.7
6. その他の医療・介護費用	52,839	53,026	17.1	17.3	0.4	21,193	21,539	17.4	17.7	1.6	31,234	31,039	21.0	20.9	-0.6	22,933	23,271	17.4	17.6	1.5
(再掲)設備機器賃借料	3,946	4,205	1.3	1.4	6.6	1,399	1,350	1.1	1.1	-3.5	3,203	3,015	2.1	2.0	-5.9	1,539	1,507	1.2	1.1	-2.1
(再掲)医療機器賃借料	3,027	3,268	1.0	1.1	8.0	1,037	991	0.9	0.8	-4.4	1,847	1,696	1.2	1.1	-8.2	1,147	1,116	0.9	0.8	-2.7
IV 損益差額(I+II-III)	39,725	35,844	12.8	11.7	-	20,202	19,579	16.6	16.1	-	12,832	12,866	8.6	8.7	-	21,276	20,473	16.1	15.5	-
V 税金	-	-	-	-	-	-	-	-	-	-	-	-	-	-	-	-	-	-	-	-
VI 税引後の総損益差額(IV-V)	-	-	-	-	-	-	-	-	-	-	-	-	-	-	-	-	-	-	-	-
施設数		89	-	-	-		1,529	-	-	-		53	-	-	-		1,618	-	-	-

歯科診療所（集計2）

（1施設当たり損益）

	個人					医療法人					その他					全体				
	金額		構成比率		金額の 伸び率	金額		構成比率		金額の 伸び率	金額		構成比率		金額の 伸び率	金額		構成比率		金額の 伸び率
	前々年(度)	前年(度)	前々年(度)	前年(度)		前々年(度)	前年(度)	前々年(度)	前年(度)		前々年(度)	前年(度)	前々年(度)	前年(度)		前々年(度)	前年(度)	前々年(度)	前年(度)	
千円	千円	%	%	%	千円	千円	%	%	%	千円	千円	%	%	%	千円	千円	%	%	%	
I 医業収益	40,643	40,761	100.0	100.0	0.3	80,274	80,832	98.7	98.5	0.7	43,503	42,773	99.4	99.2	-1.7	48,595	48,794	99.5	99.5	0.4
1. 保険診療収益	35,086	35,103	86.3	86.1	0.0	64,790	65,297	79.6	79.6	0.8	34,573	34,008	79.0	78.9	-1.6	41,022	41,132	84.0	83.9	0.3
2. 労災等診療収益	30	38	0.1	0.1	26.7	24	6	0.0	0.0	-75.0	257	216	0.6	0.5	-16.0	31	33	0.1	0.1	6.5
3. その他の診療収益	5,033	5,108	12.4	12.5	1.5	14,545	14,682	17.9	17.9	0.9	538	749	1.2	1.7	39.2	6,894	6,983	14.1	14.2	1.3
4. その他の医業収益	494	513	1.2	1.3	3.8	915	846	1.1	1.0	-7.5	8,136	7,799	18.6	18.1	-4.1	648	646	1.3	1.3	-0.3
II 介護収益	15	15	0.0	0.0	0.0	1,071	1,208	1.3	1.5	12.8	257	344	0.6	0.8	33.9	228	256	0.5	0.5	12.3
1. 居宅サービス収益	13	13	0.0	0.0	0.0	665	714	0.8	0.9	7.4	257	344	0.6	0.8	33.9	146	156	0.3	0.3	6.8
2. その他の介護収益	1	1	0.0	0.0	0.0	406	493	0.5	0.6	21.4	0	0	0.0	0.0	-	82	100	0.2	0.2	22.0
III 医業・介護費用	27,916	28,030	68.7	68.7	0.4	74,670	74,927	91.8	91.3	0.3	34,472	35,017	78.8	81.2	1.6	37,327	37,473	76.5	76.4	0.4
1. 給与費	11,540	11,579	28.4	28.4	0.3	41,092	40,892	50.5	49.8	-0.5	20,187	20,306	46.1	47.1	0.6	17,530	17,522	35.9	35.7	0.0
2. 医薬品費	399	422	1.0	1.0	5.8	958	985	1.2	1.2	2.8	151	143	0.3	0.3	-5.3	508	532	1.0	1.1	4.7
3. 歯科材料費	2,940	3,076	7.2	7.5	4.6	5,441	5,722	6.7	7.0	5.2	1,936	1,895	4.4	4.4	-2.1	3,431	3,594	7.0	7.3	4.8
4. 委託費	3,561	3,587	8.8	8.8	0.7	6,551	6,369	8.1	7.8	-2.8	4,356	4,686	10.0	10.9	7.6	4,166	4,153	8.5	8.5	-0.3
5. 減価償却費	2,407	2,305	5.9	5.7	-4.2	3,269	3,427	4.0	4.2	4.8	2,142	2,065	4.9	4.8	-3.6	2,577	2,527	5.3	5.2	-1.9
（再掲）建物減価償却費	611	593	1.5	1.5	-2.9	430	426	0.5	0.5	-0.9	1,353	1,295	3.1	3.0	-4.3	582	566	1.2	1.2	-2.7
（再掲）医療機器減価償却費	1,033	990	2.5	2.4	-4.2	1,547	1,775	1.9	2.2	14.7	788	770	1.8	1.8	-2.3	1,133	1,145	2.3	2.3	1.1
6. その他の医業費用	7,070	7,062	17.4	17.3	-0.1	17,360	17,532	21.3	21.4	1.0	5,700	5,923	13.0	13.7	3.9	9,115	9,146	18.7	18.6	0.3
（再掲）設備機器賃借料	467	456	1.1	1.1	-2.4	654	499	0.8	0.6	-23.7	207	208	0.5	0.5	0.5	502	463	1.0	0.9	-7.8
（再掲）医療機器賃借料	259	253	0.6	0.6	-2.3	526	377	0.6	0.5	-28.3	207	208	0.5	0.5	0.5	312	277	0.6	0.6	-11.2
IV 損益差額（I＋II－III）	12,742	12,746	31.3	31.3	-	6,675	7,112	8.2	8.7	-	9,289	8,100	21.2	18.8	-	11,497	11,577	23.5	23.6	-
V 税金	-	-	-	-	-	638	760	0.8	0.9	19.1	148	128	0.3	0.3	-13.5	-	-	-	-	-
VI 税引後の総損益差額（IV－V）	-	-	-	-	-	6,037	6,353	7.4	7.7	-	9,141	7,972	20.9	18.5	-	-	-	-	-	-
施設数		431	-	-	-		109	-	-	-		5	-	-	-		545	-	-	-
平均ユニット数		3	-	-	-		4	-	-	-		4	-	-	-		3	-	-	-

（注）1. 構成比率は「I 医業収益」と「II 介護収益」を合算した金額に対する各収益科目、又は費用科目の割合である。（以下同様）

2. 「その他」とは、市町村立などの歯科診療所である。（以下同様）

3. 個人立の歯科診療所の損益差額からは、開設者の報酬となる部分以外に、建物、設備について現存物の価値以上の改善を行うための内部資金に充てられることが考えられる。

4. 個人立の歯科診療所は税金について調査していないので、個人立の歯科診療所が含まれる集計区分では税金の集計はしていない。（以下同様）

保険薬局（集計2）

（1施設当たり損益）

	個人					法人					全体				
	金額		構成比率		金額の 伸び率	金額		構成比率		金額の 伸び率	金額		構成比率		金額の 伸び率
	前々年(度)	前年(度)	前々年(度)	前年(度)		前々年(度)	前年(度)	前々年(度)	前年(度)		前々年(度)	前年(度)	前々年(度)	前年(度)	
千円	千円	%	%	%	千円	千円	%	%	%	千円	千円	%	%	%	
I 収益	100,450	100,798	100.0	100.0	0.3	187,146	185,495	99.9	99.8	-0.9	180,865	179,359	99.9	99.8	-0.8
1. 保険調剤収益	96,806	96,842	96.3	96.0	0.0	175,183	174,247	93.5	93.8	-0.5	169,505	168,639	93.6	93.9	-0.5
2. 公害等調剤収益	334	327	0.3	0.3	-2.1	797	788	0.4	0.4	-1.1	764	755	0.4	0.4	-1.2
3. その他の薬局事業収益	3,310	3,629	3.3	3.6	9.6	11,166	10,460	6.0	5.6	-6.3	10,597	9,965	5.9	5.5	-6.0
II 介護収益	35	35	0.0	0.0	0.0	271	309	0.1	0.2	14.0	254	289	0.1	0.2	13.8
1. 居宅サービス収益	33	32	0.0	0.0	-3.0	262	293	0.1	0.2	11.8	245	275	0.1	0.2	12.2
2. その他の介護収益	2	3	0.0	0.0	50.0	9	16	0.0	0.0	77.8	9	15	0.0	0.0	66.7
III 費用	87,597	88,344	87.2	87.6	0.9	170,339	172,823	90.9	93.0	1.5	164,344	166,702	90.7	92.8	1.4
1. 給与費	11,235	11,516	11.2	11.4	2.5	32,574	32,970	17.4	17.7	1.2	31,028	31,415	17.1	17.5	1.2
2. 医薬品等費	67,388	68,152	67.1	67.6	1.1	120,049	121,502	64.1	65.4	1.2	116,234	117,637	64.2	65.5	1.2
3. 委託費	128	147	0.1	0.1	14.8	566	598	0.3	0.3	5.7	534	565	0.3	0.3	5.8
4. 減価償却費	1,113	1,106	1.1	1.1	-0.6	1,988	1,862	1.1	1.0	-6.3	1,925	1,808	1.1	1.0	-6.1
(再掲)建物減価償却費	258	275	0.3	0.3	6.6	526	503	0.3	0.3	-4.4	506	487	0.3	0.3	-3.8
(再掲)調剤用機器減価償却費	231	222	0.2	0.2	-3.9	569	527	0.3	0.3	-7.4	545	505	0.3	0.3	-7.3
5. その他の経費	7,733	7,422	7.7	7.4	-4.0	15,162	15,891	8.1	8.6	4.8	14,623	15,278	8.1	8.5	4.5
(再掲)設備機器賃借料	617	583	0.6	0.6	-5.5	578	580	0.3	0.3	0.3	581	580	0.3	0.3	-0.2
(再掲)調剤用機器賃借料	382	353	0.4	0.3	-7.6	387	386	0.2	0.2	-0.3	386	384	0.2	0.2	-0.5
IV 損益差額(I+II-III)	12,889	12,489	12.8	12.4	-	17,078	12,981	9.1	7.0	-	16,775	12,946	9.3	7.2	-
V 税金	-	-	-	-	-	2,697	2,252	1.4	1.2	-16.5	-	-	-	-	-
VI 税引後の総損益差額(IV-V)	-	-	-	-	-	14,381	10,729	7.7	5.8	-	-	-	-	-	-
施設数		66	-	-	-		845	-	-	-		911	-	-	-
処方せん枚数		12,251	-	-	-		18,901	-	-	-		18,419	-	-	-

(注) 1. 構成比率は「I 収益」と「II 介護収益」を合算した金額に対する各収益科目、又は費用科目の割合である。(以下同様)

2. 「処方せん枚数」とは、1年間の1施設あたり平均処方せん枚数である。(以下同様)

3. 個人立の保険薬局の損益差額からは、開設者の報酬となる部分以外に、建物、設備について現存物の価値以上の改善を行うための内部資金に充てられることが考えられる。

4. 個人立の保険薬局は税金について調査していないので、個人立の保険薬局が含まれる集計区分では税金の集計はしていない。(以下同様)

機 能 別 集 計 等

(1) 一般病院 加重平均による損益状況

一般病院（集計1）

（1施設当たり損益）

開設者別の全国施設数

医療法人	4,812
国立	270
公立	917
公的	281
社会福祉関係法人	115
その他	787
個人	292

平成25年 医療施設調査（動態調査）
病院報告より引用

	法人・その他					全体				
	法人・その他全体									
	金額		構成比率		金額の 伸び率	金額		構成比率		金額の 伸び率
	前々年(度)	前年(度)	前々年(度)	前年(度)		前々年(度)	前年(度)	前々年(度)	前年(度)	
	千円	千円	%	%		千円	千円	%	%	
I 医療収益	3,156,827	3,210,051	99.9	99.9	1.7	3,068,973	3,119,013	99.9	99.9	1.6
1. 入院診療収益	2,188,349	2,222,333	69.2	69.2	1.6	2,124,838	2,156,719	69.2	69.1	1.5
保険診療収益	2,135,441	2,168,692	67.6	67.5	1.6	2,072,117	2,103,263	67.4	67.4	1.5
公害等診療収益	21,008	21,578	0.7	0.7	2.7	20,626	21,218	0.7	0.7	2.9
その他の診療収益	31,901	32,062	1.0	1.0	0.5	32,095	32,238	1.0	1.0	0.4
2. 特別の療養環境収益	35,324	35,467	1.1	1.1	0.4	34,705	34,916	1.1	1.1	0.6
3. 外来診療収益	831,897	850,419	26.3	26.5	2.2	811,362	828,689	26.4	26.5	2.1
保険診療収益	805,555	823,071	25.5	25.6	2.2	785,091	801,363	25.6	25.7	2.1
公害等診療収益	8,982	8,919	0.3	0.3	-0.7	9,013	8,960	0.3	0.3	-0.6
その他の診療収益	17,360	18,428	0.5	0.6	6.2	17,257	18,366	0.6	0.6	6.4
4. その他の医療収益	101,257	101,832	3.2	3.2	0.6	98,068	98,689	3.2	3.2	0.6
II 介護収益	3,811	3,663	0.1	0.1	-3.9	3,673	3,534	0.1	0.1	-3.8
III 医療・介護費用	3,188,322	3,280,266	100.9	102.1	2.9	3,096,430	3,184,352	100.8	102.0	2.8
1. 給与費	1,713,609	1,767,353	54.2	55.0	3.1	1,664,380	1,716,053	54.2	55.0	3.1
2. 医薬品費	402,530	404,713	12.7	12.6	0.5	390,718	392,467	12.7	12.6	0.4
3. 給食用材料費	24,279	24,602	0.8	0.8	1.3	23,755	24,072	0.8	0.8	1.3
4. 診療材料費・医療消耗器具備品費	293,318	302,608	9.3	9.4	3.2	283,958	292,748	9.2	9.4	3.1
5. 委託費	201,585	207,074	6.4	6.4	2.7	195,660	201,005	6.4	6.4	2.7
6. 減価償却費	178,083	187,180	5.6	5.8	5.1	172,267	180,959	5.6	5.8	5.0
(再掲)建物減価償却費	61,308	63,746	1.9	2.0	4.0	59,452	61,767	1.9	2.0	3.9
(再掲)医療機器減価償却費	63,119	67,623	2.0	2.1	7.1	60,903	65,284	2.0	2.1	7.2
7. 設備関係費	126,434	128,580	4.0	4.0	1.7	123,328	125,530	4.0	4.0	1.8
(再掲)設備機器賃借料	40,998	39,397	1.3	1.2	-3.9	39,711	38,169	1.3	1.2	-3.9
(再掲)医療機器賃借料	25,005	24,348	0.8	0.8	-2.6	24,265	23,633	0.8	0.8	-2.6
8. 経費	217,662	224,778	6.9	7.0	3.3	212,639	219,312	6.9	7.0	3.1
9. その他の医療費用	30,822	33,377	1.0	1.0	8.3	29,725	32,205	1.0	1.0	8.3
IV 損益差額（I＋II－III）	-27,684	-66,552	-0.9	-2.1	—	-23,785	-61,804	-0.8	-2.0	—
V その他の医療・介護関連収益	174,268	190,271	5.5	5.9	9.2	167,944	184,427	5.5	5.9	9.8
VI その他の医療・介護関連費用	102,644	180,773	3.2	5.6	76.1	99,195	174,253	3.2	5.6	75.7
VII 総損益差額（IV＋V－VI）	43,940	-57,054	1.4	-1.8	—	44,965	-51,630	1.5	-1.7	—
VIII 税金	12,454	11,544	0.4	0.4	-7.3	—	—	—	—	—
IX 税引後の総損益差額（VII－VIII）	31,486	-68,598	1.0	-2.1	—	—	—	—	—	—
施設数		796	—	—	—		816	—	—	—
平均病床数		204	—	—	—		201	—	—	—

（注）一般病院について、全国施設数に基づく加重平均による損益状況を集計した。集計の考え方は以下の通り。

（開設者別の集計結果 × 開設者別の全国施設数）の全開設者合計額 ÷ 全国の施設数

一般病院（集計1）

（1施設当たり損益）

	（参考）国公立を除く					（参考）国公立				
	金額		構成比率		金額の 伸び率	金額		構成比率		金額の 伸び率
	前々年(度)	前年(度)	前々年(度)	前年(度)		前々年(度)	前年(度)	前々年(度)	前年(度)	
	千円	千円	%	%	%	千円	千円	%	%	%
I 医療収益	2,656,425	2,702,878	99.8	99.9	1.7	5,254,054	5,323,093	100.0	100.0	1.3
1. 入院診療収益	1,825,409	1,855,912	68.6	68.6	1.7	3,710,775	3,749,956	70.6	70.4	1.1
保険診療収益	1,773,324	1,803,585	66.7	66.6	1.7	3,654,688	3,690,519	69.5	69.3	1.0
公害等診療収益	18,551	18,649	0.7	0.7	0.5	31,618	34,824	0.6	0.7	10.1
その他の診療収益	33,534	33,678	1.3	1.2	0.4	24,469	24,613	0.5	0.5	0.6
2. 特別の療養環境収益	33,148	33,325	1.2	1.2	0.5	42,955	43,341	0.8	0.8	0.9
3. 外来診療収益	714,246	728,637	26.8	26.9	2.0	1,325,740	1,358,621	25.2	25.5	2.5
保険診療収益	687,569	700,712	25.8	25.9	1.9	1,301,619	1,334,464	24.8	25.1	2.5
公害等診療収益	8,686	8,633	0.3	0.3	-0.6	10,749	10,692	0.2	0.2	-0.5
その他の診療収益	17,991	19,292	0.7	0.7	7.2	13,372	13,465	0.3	0.3	0.7
4. その他の医療収益	83,621	85,004	3.1	3.1	1.7	174,585	171,174	3.3	3.2	-2.0
II 介護収益	4,056	3,807	0.2	0.1	-6.1	1,642	2,089	0.0	0.0	27.2
III 医療・介護費用	2,635,405	2,694,518	99.1	99.6	2.2	5,538,272	5,778,777	105.4	108.5	4.3
1. 給与費	1,423,053	1,458,386	53.5	53.9	2.5	2,942,585	3,080,801	56.0	57.9	4.7
2. 医薬品費	327,624	327,758	12.3	12.1	0.0	724,897	735,200	13.8	13.8	1.4
3. 給食用材料費	21,398	21,674	0.8	0.8	1.3	36,241	36,771	0.7	0.7	1.5
4. 診療材料費・医療消耗器具備品費	239,401	246,255	9.0	9.1	2.9	519,958	539,003	9.9	10.1	3.7
5. 委託費	156,227	160,415	5.9	5.9	2.7	404,516	415,990	7.7	7.8	2.8
6. 減価償却費	136,448	135,521	5.1	5.0	-0.7	361,982	421,624	6.9	7.9	16.5
(再掲)建物減価償却費	42,092	42,127	1.6	1.6	0.1	151,400	165,795	2.9	3.1	9.5
(再掲)医療機器減価償却費	43,492	43,317	1.6	1.6	-0.4	153,121	181,632	2.9	3.4	18.6
7. 設備関係費	110,744	112,717	4.2	4.2	1.8	189,979	193,397	3.6	3.6	1.8
(再掲)設備機器賃借料	33,883	34,024	1.3	1.3	0.4	70,579	60,124	1.3	1.1	-14.8
(再掲)医療機器賃借料	21,322	21,430	0.8	0.8	0.5	39,854	35,302	0.8	0.7	-11.4
8. 経費	193,688	202,490	7.3	7.5	4.5	313,015	308,409	6.0	5.8	-1.5
9. その他の医療費用	26,822	29,302	1.0	1.1	9.2	45,100	47,581	0.9	0.9	5.5
IV 損益差額（I + II - III）	25,076	12,167	0.9	0.4	-	-282,577	-453,595	-5.4	-8.5	-
V その他の医療・介護関連収益	72,794	72,369	2.7	2.7	-0.6	671,913	777,948	12.8	14.6	15.8
VI その他の医療・介護関連費用	61,841	57,405	2.3	2.1	-7.2	297,040	793,143	5.7	14.9	167.0
VII 総損益差額（IV + V - VI）	36,029	27,130	1.4	1.0	-	92,296	-468,790	1.8	-8.8	-
VIII 税金	-	-	-	-	-	170	207	0.0	0.0	21.8
IX 税引後の総損益差額（VII - VIII）	-	-	-	-	-	92,126	-468,997	1.8	-8.8	-
施設数		629	-	-	-		187	-	-	-
平均病床数		177	-	-	-		279	-	-	-

(2) 病院機能別の損益状況

① 特定機能病院 (集計1)

(1施設当たり損益)

	特定機能病院					(参考)国公立を除く				
	金額		構成比率		金額の 伸び率	金額		構成比率		金額の 伸び率
	前々年(度)	前年(度)	前々年(度)	前年(度)		前々年(度)	前年(度)	前々年(度)	前年(度)	
千円	千円	%	%	%	千円	千円	%	%	%	
I 医療収益	26,412,703	27,034,748	100.0	100.0	2.4	33,090,874	33,597,114	100.0	100.0	1.5
1. 入院診療収益	18,041,850	18,317,592	68.3	67.8	1.5	21,256,799	21,345,102	64.2	63.5	0.4
保険診療収益	17,684,600	17,949,853	67.0	66.4	1.5	20,710,431	20,789,499	62.6	61.9	0.4
公害等診療収益	176,967	187,171	0.7	0.7	5.8	306,217	315,307	0.9	0.9	3.0
その他の診療収益	180,283	180,568	0.7	0.7	0.2	240,151	240,296	0.7	0.7	0.1
2. 特別の療養環境収益	508,861	525,947	1.9	1.9	3.4	949,822	961,436	2.9	2.9	1.2
3. 外来診療収益	7,667,297	8,000,499	29.0	29.6	4.3	10,517,693	10,907,803	31.8	32.5	3.7
保険診療収益	7,505,025	7,834,735	28.4	29.0	4.4	10,251,644	10,636,176	31.0	31.7	3.8
公害等診療収益	31,785	32,510	0.1	0.1	2.3	51,786	52,071	0.2	0.2	0.6
その他の診療収益	130,486	133,254	0.5	0.5	2.1	214,263	219,556	0.6	0.7	2.5
4. その他の医療収益	194,696	190,710	0.7	0.7	-2.0	366,560	382,772	1.1	1.1	4.4
II 介護収益	178	135	0.0	0.0	-24.2	527	399	0.0	0.0	-24.3
III 医療・介護費用	28,106,016	29,343,009	106.4	108.5	4.4	33,019,259	34,162,305	99.8	101.7	3.5
1. 給与費	11,842,246	12,291,697	44.8	45.5	3.8	14,441,974	14,702,145	43.6	43.8	1.8
2. 医薬品費	5,874,297	6,209,339	22.2	23.0	5.7	7,192,861	7,505,791	21.7	22.3	4.4
3. 給食用材料費	99,802	102,968	0.4	0.4	3.2	165,931	168,299	0.5	0.5	1.4
4. 診療材料費・医療消耗器具備品費	3,620,672	3,787,948	13.7	14.0	4.6	4,325,139	4,509,424	13.1	13.4	4.3
5. 委託費	1,792,061	1,891,784	6.8	7.0	5.6	2,085,819	2,239,516	6.3	6.7	7.4
6. 減価償却費	2,323,626	2,439,802	8.8	9.0	5.0	1,911,047	2,091,512	5.8	6.2	9.4
(再掲)建物減価償却費	682,140	741,625	2.6	2.7	8.7	808,754	910,837	2.4	2.7	12.6
(再掲)医療機器減価償却費	1,175,515	1,200,818	4.5	4.4	2.2	881,304	971,163	2.7	2.9	10.2
7. 設備関係費	1,041,763	1,106,537	3.9	4.1	6.2	1,231,580	1,271,623	3.7	3.8	3.3
(再掲)設備機器賃借料	231,835	243,166	0.9	0.9	4.9	308,369	303,509	0.9	0.9	-1.6
(再掲)医療機器賃借料	151,703	160,291	0.6	0.6	5.7	261,477	255,658	0.8	0.8	-2.2
8. 経費	1,331,466	1,309,741	5.0	4.8	-1.6	1,505,259	1,501,422	4.5	4.5	-0.3
9. その他の医療費用	180,082	203,192	0.7	0.8	12.8	159,649	172,574	0.5	0.5	8.1
IV 損益差額(I+II-III)	-1,693,134	-2,308,126	-6.4	-8.5	-	72,142	-564,793	0.2	-1.7	-
V その他の医療・介護関連収益	2,457,294	2,481,275	9.3	9.2	1.0	1,241,746	1,038,031	3.8	3.1	-16.4
VI その他の医療・介護関連費用	478,584	477,491	1.8	1.8	-0.2	134,991	196,655	0.4	0.6	45.7
VII 総損益差額(IV+V-VI)	285,576	-304,343	1.1	-1.1	-	1,178,898	276,583	3.6	0.8	-
VIII 税金	-	-	-	-	-	-	-	-	-	-
IX 税引後の総損益差額(VII-VIII)	-	-	-	-	-	-	-	-	-	-
施設数		80	-	-	-		27	-	-	-
平均病床数		855	-	-	-		1,013	-	-	-

(注) 1. 「特定機能病院」とは、医療法第4条の2の規定により、特定機能病院として厚生労働大臣の承認を得ている病院である。(以下同様)

② 歯科大学病院（集計1）

（1施設当たり損益）

	歯科大学病院					（参考）国公立を除く				
	金額		構成比率		金額の 伸び率	金額		構成比率		金額の 伸び率
	前々年(度)	前年(度)	前々年(度)	前年(度)		前々年(度)	前年(度)	前々年(度)	前年(度)	
千円	千円	%	%	%	千円	千円	%	%	%	
I 医業収益	1,796,031	1,787,668	100.0	100.0	-0.5	1,489,205	1,493,582	100.0	100.0	0.3
1. 入院診療収益	307,201	323,733	17.1	18.1	5.4	197,349	215,253	13.3	14.4	9.1
保険診療収益	296,660	312,504	16.5	17.5	5.3	185,091	202,610	12.4	13.6	9.5
公害等診療収益	827	1,243	0.0	0.1	50.3	893	914	0.1	0.1	2.4
その他の診療収益	9,714	9,987	0.5	0.6	2.8	11,365	11,729	0.8	0.8	3.2
2. 特別の療養環境収益	7,903	8,694	0.4	0.5	10.0	4,298	4,954	0.3	0.3	15.3
3. 外来診療収益	1,324,139	1,317,237	73.7	73.7	-0.5	1,272,768	1,255,271	85.5	84.0	-1.4
保険診療収益	1,004,403	1,023,440	55.9	57.2	1.9	891,313	904,725	59.8	60.6	1.5
公害等診療収益	1,266	1,520	0.1	0.1	20.1	1,185	1,447	0.1	0.1	22.1
その他の診療収益	318,470	292,277	17.7	16.3	-8.2	380,270	349,099	25.5	23.4	-8.2
4. その他の医業収益	156,789	138,004	8.7	7.7	-12.0	14,790	18,104	1.0	1.2	22.4
II 介護収益	74	88	0.0	0.0	18.9	89	105	0.0	0.0	18.0
III 医業・介護費用	2,746,802	2,806,933	152.9	157.0	2.2	2,398,133	2,419,673	161.0	162.0	0.9
1. 給与費	1,689,170	1,708,729	94.0	95.6	1.2	1,536,718	1,502,552	103.2	100.6	-2.2
2. 医薬品費	70,879	73,550	3.9	4.1	3.8	52,598	56,785	3.5	3.8	8.0
3. 給食用材料費	3,188	3,216	0.2	0.2	0.9	3,520	3,608	0.2	0.2	2.5
4. 診療材料費・医療消耗器具備品費	259,001	258,601	14.4	14.5	-0.2	204,724	202,756	13.7	13.6	-1.0
5. 委託費	247,349	278,705	13.8	15.6	12.7	207,686	235,311	13.9	15.8	13.3
6. 減価償却費	235,643	231,164	13.1	12.9	-1.9	187,162	186,327	12.6	12.5	-0.4
(再掲)建物減価償却費	103,294	102,109	5.8	5.7	-1.1	99,110	97,656	6.7	6.5	-1.5
(再掲)医療機器減価償却費	116,345	115,654	6.5	6.5	-0.6	82,755	82,734	5.6	5.5	0.0
7. 設備関係費	79,051	72,624	4.4	4.1	-8.1	61,187	55,659	4.1	3.7	-9.0
(再掲)設備機器賃借料	10,349	8,859	0.6	0.5	-14.4	10,434	9,361	0.7	0.6	-10.3
(再掲)医療機器賃借料	8,644	7,599	0.5	0.4	-12.1	8,388	7,861	0.6	0.5	-6.3
8. 経費	155,318	173,282	8.6	9.7	11.6	135,935	168,242	9.1	11.3	23.8
9. その他の医業費用	7,203	7,062	0.4	0.4	-2.0	8,602	8,433	0.6	0.6	-2.0
IV 損益差額（I＋II－III）	-950,697	-1,019,177	-52.9	-57.0	—	-908,839	-925,986	-61.0	-62.0	—
V その他の医業・介護関連収益	410,691	379,946	22.9	21.3	-7.5	138,578	115,052	9.3	7.7	-17.0
VI その他の医業・介護関連費用	22,703	22,521	1.3	1.3	-0.8	9,866	10,502	0.7	0.7	6.4
VII 総損益差額（IV＋V－VI）	-562,708	-661,752	-31.3	-37.0	—	-780,127	-821,436	-52.4	-55.0	—
VIII 税金	—	—	—	—	—	—	—	—	—	—
IX 税引後の総損益差額（VII－VIII）	—	—	—	—	—	—	—	—	—	—
施設数		12	—	—	—		10	—	—	—
平均病床数		34	—	—	—		31	—	—	—

③ DPC対象病院（集計1）

（1施設当たり損益）

	DPC対象病院					(参考)国公立を除く				
	金額		構成比率		金額の 伸び率	金額		構成比率		金額の 伸び率
	前々年(度)	前年(度)	前々年(度)	前年(度)		前々年(度)	前年(度)	前々年(度)	前年(度)	
千円	千円	%	%	%	千円	千円	%	%	%	
I 医業収益	8,004,451	8,127,641	99.9	99.9	1.5	7,620,744	7,739,248	99.9	99.9	1.6
1. 入院診療収益	5,444,072	5,512,396	67.9	67.8	1.3	5,110,198	5,174,215	67.0	66.8	1.3
保険診療収益	5,320,248	5,388,136	66.4	66.2	1.3	4,982,140	5,047,742	65.3	65.1	1.3
公害等診療収益	58,250	58,925	0.7	0.7	1.2	56,416	55,115	0.7	0.7	-2.3
その他の診療収益	65,574	65,334	0.8	0.8	-0.4	71,642	71,358	0.9	0.9	-0.4
2. 特別の療養環境収益	98,480	99,757	1.2	1.2	1.3	108,968	110,489	1.4	1.4	1.4
3. 外来診療収益	2,219,534	2,271,687	27.7	27.9	2.3	2,168,051	2,214,245	28.4	28.6	2.1
保険診療収益	2,163,322	2,213,689	27.0	27.2	2.3	2,107,419	2,150,921	27.6	27.8	2.1
公害等診療収益	20,891	20,553	0.3	0.3	-1.6	20,764	20,335	0.3	0.3	-2.1
その他の診療収益	35,321	37,445	0.4	0.5	6.0	39,867	42,989	0.5	0.6	7.8
4. その他の医業収益	242,365	243,801	3.0	3.0	0.6	233,527	240,299	3.1	3.1	2.9
II 介護収益	8,344	8,081	0.1	0.1	-3.2	11,422	10,632	0.1	0.1	-6.9
III 医業・介護費用	8,139,504	8,402,034	101.6	103.3	3.2	7,639,489	7,840,774	100.1	101.2	2.6
1. 給与費	4,185,126	4,325,815	52.2	53.2	3.4	3,924,984	4,032,891	51.4	52.0	2.7
2. 医薬品費	1,200,410	1,209,833	15.0	14.9	0.8	1,160,575	1,164,835	15.2	15.0	0.4
3. 給食用材料費	44,255	44,175	0.6	0.5	-0.2	42,358	42,145	0.6	0.5	-0.5
4. 診療材料費・医療消耗器具備品費	848,229	884,821	10.6	10.9	4.3	795,597	830,635	10.4	10.7	4.4
5. 委託費	522,948	538,661	6.5	6.6	3.0	453,041	468,876	5.9	6.1	3.5
6. 減価償却費	505,645	537,948	6.3	6.6	6.4	463,117	459,631	6.1	5.9	-0.8
(再掲)建物減価償却費	175,207	182,179	2.2	2.2	4.0	133,281	134,229	1.7	1.7	0.7
(再掲)医療機器減価償却費	196,944	211,455	2.5	2.6	7.4	167,600	162,479	2.2	2.1	-3.1
7. 設備関係費	291,439	300,034	3.6	3.7	2.9	276,218	286,409	3.6	3.7	3.7
(再掲)設備機器賃借料	96,247	89,308	1.2	1.1	-7.2	86,130	88,539	1.1	1.1	2.8
(再掲)医療機器賃借料	60,357	57,864	0.8	0.7	-4.1	57,734	60,060	0.8	0.8	4.0
8. 経費	453,189	464,222	5.7	5.7	2.4	435,216	457,805	5.7	5.9	5.2
9. その他の医業費用	88,263	96,525	1.1	1.2	9.4	88,384	97,547	1.2	1.3	10.4
IV 損益差額(I+II-III)	-126,709	-266,313	-1.6	-3.3	-	-7,323	-90,895	-0.1	-1.2	-
V その他の医業・介護関連収益	493,378	527,849	6.2	6.5	7.0	224,551	222,846	2.9	2.9	-0.8
VI その他の医業・介護関連費用	270,854	577,398	3.4	7.1	113.2	178,821	171,198	2.3	2.2	-4.3
VII 総損益差額(IV+V-VI)	95,815	-315,862	1.2	-3.9	-	38,406	-39,248	0.5	-0.5	-
VIII 税金	-	-	-	-	-	-	-	-	-	-
IX 税引後の総損益差額(VII-VIII)	-	-	-	-	-	-	-	-	-	-
施設数		268	-	-	-		183	-	-	-
平均病床数		342	-	-	-		316	-	-	-

(注) DPC対象病院からは特定機能病院、こども病院(小児総合医療施設)は除いている。(以下同様)

④ こども病院(小児総合医療施設) (集計1)

(1施設当たり損益)

	独立病院型(1型)					それ以外(2型及び3型)					全体				
	金額		構成比率		金額の 伸び率	金額		構成比率		金額の 伸び率	金額		構成比率		金額の 伸び率
	前々年(度)	前年(度)	前々年(度)	前年(度)		前々年(度)	前年(度)	前々年(度)	前年(度)		前々年(度)	前年(度)	前々年(度)	前年(度)	
千円	千円	%	%	%	千円	千円	%	%	%	千円	千円	%	%	%	
I 医療収益	8,354,022	8,364,940	100.0	100.0	0.1	17,350,264	17,932,807	100.0	100.0	3.4	11,668,427	11,889,944	100.0	100.0	1.9
1. 入院診療収益	6,422,134	6,366,780	76.9	76.1	-0.9	12,920,777	13,362,632	74.5	74.5	3.4	8,816,371	8,944,199	75.6	75.2	1.4
保険診療収益	6,416,534	6,363,269	76.8	76.1	-0.8	12,728,010	13,154,736	73.4	73.4	3.4	8,741,815	8,865,388	74.9	74.6	1.4
公害等診療収益	4,825	2,171	0.1	0.0	-55.0	118,675	138,753	0.7	0.8	16.9	46,770	52,491	0.4	0.4	12.2
その他の診療収益	775	1,340	0.0	0.0	72.9	74,091	69,142	0.4	0.4	-6.7	27,786	26,320	0.2	0.2	-5.3
2. 特別の療養環境収益	15,983	22,075	0.2	0.3	38.1	204,665	208,076	1.2	1.2	1.7	85,498	90,602	0.7	0.8	6.0
3. 外来診療収益	1,796,843	1,864,511	21.5	22.3	3.8	4,013,441	4,182,271	23.1	23.3	4.2	2,613,484	2,718,422	22.4	22.9	4.0
保険診療収益	1,795,002	1,862,866	21.5	22.3	3.8	3,962,384	4,125,919	22.8	23.0	4.1	2,593,511	2,696,622	22.2	22.7	4.0
公害等診療収益	461	499	0.0	0.0	8.2	32,915	31,998	0.2	0.2	-2.8	12,418	12,104	0.1	0.1	-2.5
その他の診療収益	1,379	1,145	0.0	0.0	-17.0	18,141	24,353	0.1	0.1	34.2	7,555	9,696	0.1	0.1	28.3
4. その他の医療収益	119,061	111,575	1.4	1.3	-6.3	211,382	179,829	1.2	1.0	-14.9	153,074	136,721	1.3	1.1	-10.7
II 介護収益	0	0	0.0	0.0	-	0	0	0.0	0.0	-	0	0	0.0	0.0	-
III 医療・介護費用	10,874,643	11,389,680	130.2	136.2	4.7	17,599,864	18,527,610	101.4	103.3	5.3	13,352,356	14,019,444	114.4	117.9	5.0
1. 給与費	5,617,761	5,933,841	67.2	70.9	5.6	8,627,809	9,317,342	49.7	52.0	8.0	6,726,726	7,180,394	57.6	60.4	6.7
2. 医薬品費	1,306,140	1,328,855	15.6	15.9	1.7	2,558,334	2,643,630	14.7	14.7	3.3	1,767,475	1,813,246	15.1	15.3	2.6
3. 給食用材料費	27,381	27,537	0.3	0.3	0.6	62,356	63,622	0.4	0.4	2.0	40,266	40,831	0.3	0.3	1.4
4. 診療材料費・医療消耗器具備品費	655,333	674,248	7.8	8.1	2.9	1,731,668	1,823,889	10.0	10.2	5.3	1,051,877	1,097,800	9.0	9.2	4.4
5. 委託費	1,242,839	1,335,179	14.9	16.0	7.4	1,407,649	1,420,755	8.1	7.9	0.9	1,303,558	1,366,707	11.2	11.5	4.8
6. 減価償却費	935,918	1,016,162	11.2	12.1	8.6	1,277,113	1,335,130	7.4	7.4	4.5	1,061,621	1,133,676	9.1	9.5	6.8
(再掲)建物減価償却費	372,269	364,008	4.5	4.4	-2.2	518,882	585,985	3.0	3.3	12.9	426,284	445,789	3.7	3.7	4.6
(再掲)医療機器減価償却費	409,006	462,770	4.9	5.5	13.1	418,059	437,988	2.4	2.4	4.8	412,341	453,640	3.5	3.8	10.0
7. 設備関係費	303,362	290,716	3.6	3.5	-4.2	417,311	486,159	2.4	2.7	16.5	345,343	362,722	3.0	3.1	5.0
(再掲)設備機器賃借料	119,867	132,634	1.4	1.6	10.7	126,386	123,797	0.7	0.7	-2.0	122,269	129,378	1.0	1.1	5.8
(再掲)医療機器賃借料	73,146	83,805	0.9	1.0	14.6	109,518	95,322	0.6	0.5	-13.0	86,546	88,048	0.7	0.7	1.7
8. 経費	709,331	689,425	8.5	8.2	-2.8	1,399,311	1,301,202	8.1	7.3	-7.0	963,534	914,817	8.3	7.7	-5.1
9. その他の医療費用	76,578	93,717	0.9	1.1	22.4	118,314	135,880	0.7	0.8	14.8	91,955	109,251	0.8	0.9	18.8
IV 損益差額(I+II-III)	-2,520,622	-3,024,740	-30.2	-36.2	-	-249,600	-594,803	-1.4	-3.3	-	-1,683,930	-2,129,500	-14.4	-17.9	-
V その他の医療・介護関連収益	3,021,531	3,833,432	36.2	45.8	26.9	1,699,130	1,766,670	9.8	9.9	4.0	2,534,331	3,071,994	21.7	25.8	21.2
VI その他の医療・介護関連費用	284,147	940,019	3.4	11.2	230.8	594,609	1,014,670	3.4	5.7	70.6	398,528	967,522	3.4	8.1	142.8
VII 総損益差額(IV+V-VI)	216,762	-131,327	2.6	-1.6	-	854,922	157,197	4.9	0.9	-	451,874	-25,028	3.9	-0.2	-
VIII 税金	-	-	-	-	-	-	-	-	-	-	-	-	-	-	-
IX 税引後の総損益差額(VII-VIII)	-	-	-	-	-	-	-	-	-	-	-	-	-	-	-
施設数		12	-	-	-		7	-	-	-		19	-	-	-
平均病床数		289	-	-	-		679	-	-	-		432	-	-	-

(注) 1. 小児総合医療施設とは、「小児・青年の高度で包括的な医療を目的として設立され、その設立の目的にしたがって運営される施設」として、日本小児総合医療施設協議会が認めた施設をいう。(以下同様)

2. 1型(独立病院型)とは、独立した病院であって、病床数に児童福祉法に基づく児童福祉施設の病床を含む場合には、その数が総病床数の30%を超えない施設をいう。

3. 2型(小児病棟・療養型)とは、独立した病院であって、児童福祉法に基づく児童福祉施設の病床が総病床数の30%以上の施設をいう。

4. 3型(小児病棟型)とは、独立病院ではないが、小児看護の専門性のもとに、複数の病棟群に小児病棟が集約的に配置されていて、かつ病院組織内で総合的小児医療部門として位置付けられ、管理責任者がいる施設をいう。

5. こども病院からは特定機能病院は除いている。(以下同様)

(3) 入院基本料別の損益状況

①一般病棟入院基本料算定病院 (集計1)

(1施設当たり損益)

	一般病棟入院基本料算定病院														
	7 対 1					10 対 1					13 対 1				
	金額		構成比率		金額の 伸び率	金額		構成比率		金額の 伸び率	金額		構成比率		金額の 伸び率
	前々年(度)	前年(度)	前々年(度)	前年(度)		前々年(度)	前年(度)	前々年(度)	前年(度)		前々年(度)	前年(度)	前々年(度)	前年(度)	
千円	千円	%	%	%	千円	千円	%	%	%	千円	千円	%	%	%	
I 医業収益	7,812,196	7,935,975	99.9	99.9	1.6	2,652,396	2,673,287	99.8	99.8	0.8	1,144,271	1,154,568	99.9	99.8	0.9
1. 入院診療収益	5,346,523	5,408,551	68.4	68.1	1.2	1,746,058	1,759,413	65.7	65.7	0.8	694,714	708,360	60.7	61.3	2.0
保険診療収益	5,216,364	5,278,528	66.7	66.5	1.2	1,706,620	1,719,949	64.2	64.2	0.8	681,191	695,500	59.5	60.1	2.1
公害等診療収益	56,712	57,535	0.7	0.7	1.5	16,063	15,381	0.6	0.6	-4.2	4,230	4,085	0.4	0.4	-3.4
その他の診療収益	73,447	72,488	0.9	0.9	-1.3	23,375	24,083	0.9	0.9	3.0	9,292	8,774	0.8	0.8	-5.6
2. 特別の療養環境収益	92,450	92,598	1.2	1.2	0.2	30,782	30,977	1.2	1.2	0.6	16,417	13,774	1.4	1.2	-16.1
3. 外来診療収益	2,132,130	2,191,122	27.3	27.6	2.8	780,972	785,352	29.4	29.3	0.6	404,246	399,985	35.3	34.6	-1.1
保険診療収益	2,076,468	2,133,874	26.6	26.9	2.8	761,802	764,825	28.7	28.6	0.4	385,697	379,528	33.7	32.8	-1.6
公害等診療収益	21,321	21,044	0.3	0.3	-1.3	7,369	7,319	0.3	0.3	-0.7	11,002	11,274	1.0	1.0	2.5
その他の診療収益	34,340	36,203	0.4	0.5	5.4	11,801	13,207	0.4	0.5	11.9	7,548	9,183	0.7	0.8	21.7
4. その他の医業収益	241,093	243,705	3.1	3.1	1.1	94,584	97,545	3.6	3.6	3.1	28,894	32,449	2.5	2.8	12.3
II 介護収益	6,984	7,341	0.1	0.1	5.1	5,350	4,674	0.2	0.2	-12.6	903	1,848	0.1	0.2	104.7
III 医業・介護費用	7,958,140	8,208,792	101.8	103.3	3.1	2,745,908	2,821,282	103.3	105.4	2.7	1,181,356	1,190,671	103.2	103.0	0.8
1. 給与費	4,085,239	4,226,587	52.2	53.2	3.5	1,507,352	1,560,020	56.7	58.3	3.5	701,706	708,089	61.3	61.2	0.9
2. 医薬品費	1,163,149	1,176,358	14.9	14.8	1.1	345,569	341,260	13.0	12.7	-1.2	124,621	122,521	10.9	10.6	-1.7
3. 給食用材料費	42,392	42,569	0.5	0.5	0.4	22,696	22,372	0.9	0.8	-1.4	13,153	13,229	1.1	1.1	0.6
4. 診療材料費・医療消耗器具備品費	843,242	875,828	10.8	11.0	3.9	225,930	228,535	8.5	8.5	1.2	80,034	77,839	7.0	6.7	-2.7
5. 委託費	525,479	541,270	6.7	6.8	3.0	162,902	168,157	6.1	6.3	3.2	61,598	62,209	5.4	5.4	1.0
6. 減価償却費	501,693	519,377	6.4	6.5	3.5	141,481	157,731	5.3	5.9	11.5	48,890	49,713	4.3	4.3	1.7
(再掲)建物減価償却費	174,129	177,305	2.2	2.2	1.8	50,673	54,540	1.9	2.0	7.6	18,368	18,708	1.6	1.6	1.9
(再掲)医療機器減価償却費	193,928	201,802	2.5	2.5	4.1	50,981	62,680	1.9	2.3	22.9	12,583	14,041	1.1	1.2	11.6
7. 設備関係費	279,668	289,671	3.6	3.6	3.6	108,980	109,310	4.1	4.1	0.3	56,612	59,605	4.9	5.2	5.3
(再掲)設備機器賃借料	92,375	86,020	1.2	1.1	-6.9	38,225	39,009	1.4	1.5	2.1	13,385	14,651	1.2	1.3	9.5
(再掲)医療機器賃借料	60,570	57,727	0.8	0.7	-4.7	22,926	23,348	0.9	0.9	1.8	10,406	10,830	0.9	0.9	4.1
8. 経費	431,856	444,894	5.5	5.6	3.0	205,897	207,098	7.7	7.7	0.6	88,268	89,826	7.7	7.8	1.8
9. その他の医業費用	85,423	92,237	1.1	1.2	8.0	25,100	26,799	0.9	1.0	6.8	6,475	7,641	0.6	0.7	18.0
IV 損益差額(I+II-III)	-138,960	-265,475	-1.8	-3.3	-	-88,162	-143,321	-3.3	-5.4	-	-36,182	-34,256	-3.2	-3.0	-
V その他の医業・介護関連収益	490,582	511,668	6.3	6.4	4.3	183,063	224,545	6.9	8.4	22.7	96,520	97,073	8.4	8.4	0.6
VI その他の医業・介護関連費用	256,544	525,380	3.3	6.6	104.8	85,848	189,760	3.2	7.1	121.0	24,691	36,244	2.2	3.1	46.8
VII 総損益差額(IV+V-VI)	95,079	-279,187	1.2	-3.5	-	9,053	-108,536	0.3	-4.1	-	35,647	26,573	3.1	2.3	-
VIII 税金	-	-	-	-	-	-	-	-	-	-	-	-	-	-	-
IX 税引後の総損益差額(VII-VIII)	-	-	-	-	-	-	-	-	-	-	-	-	-	-	-
施設数		224	-	-	-		179	-	-	-		19	-	-	-
平均病床数		329	-	-	-		168	-	-	-		88	-	-	-

①一般病棟入院基本料算定病院（集計1）

（1施設当たり損益）

	一般病棟入院基本料算定病院														
	15 対 1					特別入院基本料					病棟ごと				
	金額		構成比率		金額の 伸び率	金額		構成比率		金額の 伸び率	金額		構成比率		金額の 伸び率
	前々年(度)	前年(度)	前々年(度)	前年(度)		前々年(度)	前年(度)	前々年(度)	前年(度)		前々年(度)	前年(度)	前々年(度)	前年(度)	
千円	千円	%	%	%	千円	千円	%	%	%	千円	千円	%	%	%	
I 医療収益	1,159,188	1,162,753	99.7	99.7	0.3	617,851	614,923	100.0	100.0	-0.5	2,309,541	2,379,127	99.7	99.7	3.0
1. 入院診療収益	798,397	802,040	68.7	68.8	0.5	372,162	378,064	60.2	61.5	1.6	1,970,090	2,031,927	85.1	85.2	3.1
保険診療収益	775,725	779,155	66.7	66.8	0.4	358,389	364,885	58.0	59.3	1.8	1,943,063	2,003,872	83.9	84.0	3.1
公害等診療収益	11,856	12,587	1.0	1.1	6.2	1,003	1,110	0.2	0.2	10.7	15,517	19,484	0.7	0.8	25.6
その他の診療収益	10,816	10,299	0.9	0.9	-4.8	12,769	12,069	2.1	2.0	-5.5	11,510	8,571	0.5	0.4	-25.5
2. 特別の療養環境収益	7,519	7,745	0.6	0.7	3.0	1,126	878	0.2	0.1	-22.0	3,317	3,095	0.1	0.1	-6.7
3. 外来診療収益	243,419	243,101	20.9	20.8	-0.1	235,255	227,389	38.1	37.0	-3.3	234,525	238,963	10.1	10.0	1.9
保険診療収益	233,798	233,367	20.1	20.0	-0.2	233,751	225,993	37.8	36.8	-3.3	229,637	233,882	9.9	9.8	1.8
公害等診療収益	5,513	5,563	0.5	0.5	0.9	0	0	0.0	0.0	-	927	732	0.0	0.0	-21.0
その他の診療収益	4,108	4,171	0.4	0.4	1.5	1,505	1,396	0.2	0.2	-7.2	3,961	4,348	0.2	0.2	9.8
4. その他の医療収益	109,853	109,867	9.5	9.4	0.0	9,308	8,593	1.5	1.4	-7.7	101,609	105,143	4.4	4.4	3.5
II 介護収益	3,166	3,384	0.3	0.3	6.9	0	0	0.0	0.0	-	6,433	6,542	0.3	0.3	1.7
III 医療・介護費用	1,161,204	1,180,534	99.9	101.2	1.7	556,447	580,203	90.1	94.4	4.3	2,245,945	2,265,077	97.0	94.9	0.9
1. 給与費	682,546	694,547	58.7	59.6	1.8	343,300	353,917	55.6	57.6	3.1	1,404,555	1,431,492	60.6	60.0	1.9
2. 医薬品費	100,919	99,537	8.7	8.5	-1.4	45,752	44,045	7.4	7.2	-3.7	103,160	105,394	4.5	4.4	2.2
3. 給食用材料費	13,080	13,161	1.1	1.1	0.6	10,802	10,465	1.7	1.7	-3.1	44,130	36,010	1.9	1.5	-18.4
4. 診療材料費・医療消耗器具備品費	42,778	43,233	3.7	3.7	1.1	25,899	24,798	4.2	4.0	-4.3	122,429	128,888	5.3	5.4	5.3
5. 委託費	115,316	117,563	9.9	10.1	1.9	33,779	35,770	5.5	5.8	5.9	101,129	129,876	4.4	5.4	28.4
6. 減価償却費	59,190	59,100	5.1	5.1	-0.2	11,945	16,341	1.9	2.7	36.8	71,528	69,820	3.1	2.9	-2.4
(再掲)建物減価償却費	28,270	28,642	2.4	2.5	1.3	4,832	7,221	0.8	1.2	49.4	14,798	25,019	0.6	1.0	69.1
(再掲)医療機器減価償却費	16,191	15,999	1.4	1.4	-1.2	3,928	4,917	0.6	0.8	25.2	1,628	2,288	0.1	0.1	40.5
7. 設備関係費	42,300	42,876	3.6	3.7	1.4	31,461	28,999	5.1	4.7	-7.8	83,067	82,945	3.6	3.5	-0.1
(再掲)設備機器賃借料	14,717	14,367	1.3	1.2	-2.4	7,367	6,038	1.2	1.0	-18.0	45,401	47,285	2.0	2.0	4.1
(再掲)医療機器賃借料	6,213	5,981	0.5	0.5	-3.7	4,740	4,504	0.8	0.7	-5.0	31,939	34,230	1.4	1.4	7.2
8. 経費	96,276	101,006	8.3	8.7	4.9	43,503	53,756	7.0	8.7	23.6	265,160	232,914	11.4	9.8	-12.2
9. その他の医療費用	8,799	9,511	0.8	0.8	8.1	10,005	12,112	1.6	2.0	21.1	50,786	47,739	2.2	2.0	-6.0
IV 損益差額(I+II-III)	1,150	-14,397	0.1	-1.2	-	61,405	34,720	9.9	5.6	-	70,028	120,592	3.0	5.1	-
V その他の医療・介護関連収益	57,389	107,825	4.9	9.2	87.9	27,415	29,883	4.4	4.9	9.0	31,418	33,294	1.4	1.4	6.0
VI その他の医療・介護関連費用	38,275	96,006	3.3	8.2	150.8	40,368	25,472	6.5	4.1	-36.9	12,941	22,726	0.6	1.0	75.6
VII 総損益差額(IV+V-VI)	20,264	-2,578	1.7	-0.2	-	48,451	39,132	7.8	6.4	-	88,504	131,160	3.8	5.5	-
VIII 税金	-	-	-	-	-	-	-	-	-	-	-	-	-	-	-
IX 税引後の総損益差額(VII-VIII)	-	-	-	-	-	-	-	-	-	-	-	-	-	-	-
施設数		67	-	-	-		7	-	-	-		4	-	-	-
平均病床数		120	-	-	-		55	-	-	-		171	-	-	-

①一般病棟入院基本料算定病院（集計1）

（1施設当たり損益）

	(参考)国公立を除く														
	7 対 1					10 対 1					13 対 1				
	金額		構成比率		金額の 伸び率	金額		構成比率		金額の 伸び率	金額		構成比率		金額の 伸び率
	前々年(度)	前年(度)	前々年(度)	前年(度)		前々年(度)	前年(度)	前々年(度)	前年(度)		前々年(度)	前年(度)	前々年(度)	前年(度)	
千円	千円	%	%	%	千円	千円	%	%	%	千円	千円	%	%	%	
I 医療収益	7,424,084	7,557,860	99.9	99.9	1.8	2,653,076	2,675,182	99.8	99.8	0.8	1,309,521	1,324,832	99.9	99.8	1.2
1. 入院診療収益	5,008,148	5,079,120	67.4	67.1	1.4	1,743,848	1,754,596	65.6	65.5	0.6	811,208	829,213	61.9	62.5	2.2
保険診療収益	4,869,179	4,942,563	65.5	65.3	1.5	1,696,746	1,707,443	63.8	63.7	0.6	795,281	814,202	60.7	61.3	2.4
公害等診療収益	56,393	55,189	0.8	0.7	-2.1	16,937	16,184	0.6	0.6	-4.4	4,813	4,547	0.4	0.3	-5.5
その他の診療収益	82,575	81,368	1.1	1.1	-1.5	30,164	30,969	1.1	1.2	2.7	11,114	10,465	0.8	0.8	-5.8
2. 特別の療養環境収益	102,889	103,293	1.4	1.4	0.4	37,452	37,659	1.4	1.4	0.6	20,379	17,055	1.6	1.3	-16.3
3. 外来診療収益	2,084,505	2,137,940	28.0	28.3	2.6	778,831	786,544	29.3	29.3	1.0	456,863	453,071	34.9	34.1	-0.8
保険診療収益	2,024,063	2,075,108	27.2	27.4	2.5	755,522	761,480	28.4	28.4	0.8	434,508	428,356	33.2	32.3	-1.4
公害等診療収益	21,012	20,694	0.3	0.3	-1.5	8,485	8,312	0.3	0.3	-2.0	13,014	13,327	1.0	1.0	2.4
その他の診療収益	39,429	42,138	0.5	0.6	6.9	14,825	16,752	0.6	0.6	13.0	9,341	11,388	0.7	0.9	21.9
4. その他の医療収益	228,542	237,507	3.1	3.1	3.9	92,944	96,384	3.5	3.6	3.7	21,072	25,493	1.6	1.9	21.0
II 介護収益	9,219	9,294	0.1	0.1	0.8	6,602	5,463	0.2	0.2	-17.3	1,144	2,340	0.1	0.2	104.5
III 医療・介護費用	7,461,718	7,665,071	100.4	101.3	2.7	2,661,256	2,703,864	100.1	100.9	1.6	1,300,414	1,312,496	99.2	98.9	0.9
1. 給与費	3,817,398	3,926,447	51.4	51.9	2.9	1,440,783	1,470,474	54.2	54.9	2.1	772,058	783,582	58.9	59.0	1.5
2. 医薬品費	1,121,656	1,130,894	15.1	14.9	0.8	341,316	338,558	12.8	12.6	-0.8	139,324	137,285	10.6	10.3	-1.5
3. 給食用材料費	41,579	41,630	0.6	0.6	0.1	21,837	21,336	0.8	0.8	-2.3	14,721	14,845	1.1	1.1	0.8
4. 診療材料費・医療消耗器具備品費	794,485	825,968	10.7	10.9	4.0	230,325	234,369	8.7	8.7	1.8	91,930	89,466	7.0	6.7	-2.7
5. 委託費	464,488	482,559	6.2	6.4	3.9	148,951	152,953	5.6	5.7	2.7	63,807	64,246	4.9	4.8	0.7
6. 減価償却費	462,244	450,439	6.2	6.0	-2.6	124,614	130,049	4.7	4.9	4.4	48,929	47,926	3.7	3.6	-2.0
(再掲)建物減価償却費	135,915	135,967	1.8	1.8	0.0	40,004	39,898	1.5	1.5	-0.3	14,972	14,885	1.1	1.1	-0.6
(再掲)医療機器減価償却費	169,887	161,865	2.3	2.1	-4.7	36,622	43,160	1.4	1.6	17.9	11,524	11,873	0.9	0.9	3.0
7. 設備関係費	266,745	278,042	3.6	3.7	4.2	113,273	113,011	4.3	4.2	-0.2	68,362	69,438	5.2	5.2	1.6
(再掲)設備機器賃借料	80,573	83,556	1.1	1.1	3.7	39,590	40,348	1.5	1.5	1.9	15,026	16,779	1.1	1.3	11.7
(再掲)医療機器賃借料	57,776	60,004	0.8	0.8	3.9	25,461	26,231	1.0	1.0	3.0	12,346	13,018	0.9	1.0	5.4
8. 経費	409,152	438,049	5.5	5.8	7.1	210,716	210,897	7.9	7.9	0.1	94,825	97,394	7.2	7.3	2.7
9. その他の医療費用	83,971	91,043	1.1	1.2	8.4	29,441	32,217	1.1	1.2	9.4	6,459	8,313	0.5	0.6	28.7
IV 損益差額(I+II-III)	-28,416	-97,917	-0.4	-1.3	-	-1,578	-23,219	-0.1	-0.9	-	10,251	14,677	0.8	1.1	-
V その他の医療・介護関連収益	209,877	210,491	2.8	2.8	0.3	84,736	84,007	3.2	3.1	-0.9	60,055	53,054	4.6	4.0	-11.7
VI その他の医療・介護関連費用	163,827	167,745	2.2	2.2	2.4	59,181	57,812	2.2	2.2	-2.3	24,432	32,239	1.9	2.4	32.0
VII 総損益差額(IV+V-VI)	17,634	-55,172	0.2	-0.7	-	23,977	2,977	0.9	0.1	-	45,874	35,492	3.5	2.7	-
VIII 税金	-	-	-	-	-	-	-	-	-	-	-	-	-	-	-
IX 税引後の総損益差額(VII-VIII)	-	-	-	-	-	-	-	-	-	-	-	-	-	-	-
施設数		155	-	-	-		125	-	-	-		15	-	-	-
平均病床数		299	-	-	-		157	-	-	-		96	-	-	-

①一般病棟入院基本料算定病院（集計1）

（1施設当たり損益）

	（参考）国公立を除く														
	15 対 1					特別入院基本料					病棟ごと				
	金額		構成比率		金額の 伸び率	金額		構成比率		金額の 伸び率	金額		構成比率		金額の 伸び率
	前々年(度)	前年(度)	前々年(度)	前年(度)		前々年(度)	前年(度)	前々年(度)	前年(度)		前々年(度)	前年(度)	前々年(度)	前年(度)	
千円	千円	%	%	%	千円	千円	%	%	%	千円	千円	%	%	%	
I 医療収益	1,037,990	1,030,569	99.6	99.6	-0.7	665,423	663,355	100.0	100.0	-0.3	2,309,541	2,379,127	99.7	99.7	3.0
1. 入院診療収益	758,750	757,445	72.8	73.2	-0.2	403,506	410,484	60.6	61.9	1.7	1,970,090	2,031,927	85.1	85.2	3.1
保険診療収益	733,945	732,853	70.5	70.8	-0.1	387,438	395,108	58.2	59.6	2.0	1,943,063	2,003,872	83.9	84.0	3.1
公害等診療収益	12,384	12,718	1.2	1.2	2.7	1,171	1,294	0.2	0.2	10.5	15,517	19,484	0.7	0.8	25.6
その他の診療収益	12,421	11,874	1.2	1.1	-4.4	14,898	14,081	2.2	2.1	-5.5	11,510	8,571	0.5	0.4	-25.5
2. 特別の療養環境収益	7,801	7,570	0.7	0.7	-3.0	1,314	1,024	0.2	0.2	-22.1	3,317	3,095	0.1	0.1	-6.7
3. 外来診療収益	238,760	236,811	22.9	22.9	-0.8	252,658	244,633	38.0	36.9	-3.2	234,525	238,963	10.1	10.0	1.9
保険診療収益	228,091	226,126	21.9	21.9	-0.9	250,902	243,004	37.7	36.6	-3.1	229,637	233,882	9.9	9.8	1.8
公害等診療収益	5,992	5,954	0.6	0.6	-0.6	0	0	0.0	0.0	-	927	732	0.0	0.0	-21.0
その他の診療収益	4,677	4,730	0.4	0.5	1.1	1,755	1,629	0.3	0.2	-7.2	3,961	4,348	0.2	0.2	9.8
4. その他の医療収益	32,680	28,744	3.1	2.8	-12.0	7,945	7,214	1.2	1.1	-9.2	101,609	105,143	4.4	4.4	3.5
II 介護収益	3,657	3,909	0.4	0.4	6.9	0	0	0.0	0.0	-	6,433	6,542	0.3	0.3	1.7
III 医療・介護費用	1,014,949	1,021,641	97.4	98.8	0.7	564,668	587,672	84.9	88.6	4.1	2,245,945	2,265,077	97.0	94.9	0.9
1. 給与費	601,567	604,532	57.8	58.4	0.5	346,331	357,653	52.0	53.9	3.3	1,404,555	1,431,492	60.6	60.0	1.9
2. 医薬品費	103,225	101,862	9.9	9.8	-1.3	45,722	44,938	6.9	6.8	-1.7	103,160	105,394	4.5	4.4	2.2
3. 給食用材料費	13,821	13,778	1.3	1.3	-0.3	11,394	11,239	1.7	1.7	-1.4	44,130	36,010	1.9	1.5	-18.4
4. 診療材料費・医療消耗器具備品費	45,003	45,257	4.3	4.4	0.6	23,917	23,069	3.6	3.5	-3.5	122,429	128,888	5.3	5.4	5.3
5. 委託費	64,309	64,395	6.2	6.2	0.1	34,232	33,317	5.1	5.0	-2.7	101,129	129,876	4.4	5.4	28.4
6. 減価償却費	36,481	35,414	3.5	3.4	-2.9	10,709	13,455	1.6	2.0	25.6	71,528	69,820	3.1	2.9	-2.4
(再掲)建物減価償却費	12,471	12,619	1.2	1.2	1.2	4,310	5,746	0.6	0.9	33.3	14,798	25,019	0.6	1.0	69.1
(再掲)医療機器減価償却費	9,266	8,881	0.9	0.9	-4.2	2,684	2,806	0.4	0.4	4.5	1,628	2,288	0.1	0.1	40.5
7. 設備関係費	45,098	44,888	4.3	4.3	-0.5	34,785	32,613	5.2	4.9	-6.2	83,067	82,945	3.6	3.5	-0.1
(再掲)設備機器賃借料	16,016	15,739	1.5	1.5	-1.7	8,245	6,598	1.2	1.0	-20.0	45,401	47,285	2.0	2.0	4.1
(再掲)医療機器賃借料	6,350	6,180	0.6	0.6	-2.7	5,524	5,249	0.8	0.8	-5.0	31,939	34,230	1.4	1.4	7.2
8. 経費	98,309	103,421	9.4	10.0	5.2	45,974	57,417	6.9	8.7	24.9	265,160	232,914	11.4	9.8	-12.2
9. その他の医療費用	7,136	8,093	0.7	0.8	13.4	11,605	13,971	1.7	2.1	20.4	50,786	47,739	2.2	2.0	-6.0
IV 損益差額（I + II - III）	26,699	12,837	2.6	1.2	-	100,755	75,682	15.1	11.4	-	70,028	120,592	3.0	5.1	-
V その他の医療・介護関連収益	24,678	23,816	2.4	2.3	-3.5	5,603	12,611	0.8	1.9	125.1	31,418	33,294	1.4	1.4	6.0
VI その他の医療・介護関連費用	21,897	27,291	2.1	2.6	24.6	37,980	24,536	5.7	3.7	-35.4	12,941	22,726	0.6	1.0	75.6
VII 総損益差額（IV + V - VI）	29,480	9,362	2.8	0.9	-	68,377	63,758	10.3	9.6	-	88,504	131,160	3.8	5.5	-
VIII 税金	-	-	-	-	-	-	-	-	-	-	-	-	-	-	-
IX 税引後の総損益差額（VII - VIII）	-	-	-	-	-	-	-	-	-	-	-	-	-	-	-
施設数		58	-	-	-		6	-	-	-		4	-	-	-
平均病床数		113	-	-	-		58	-	-	-		171	-	-	-

②療養病棟入院基本料算定病院（集計1）

（1施設当たり損益）

	療養病棟入院基本料算定病院														
	療養病棟入院基本料1					療養病棟入院基本料2					特別入院基本料				
	金額		構成比率		金額の 伸び率	金額		構成比率		金額の 伸び率	金額		構成比率		金額の 伸び率
	前々年(度)	前年(度)	前々年(度)	前年(度)		前々年(度)	前年(度)	前々年(度)	前年(度)		前々年(度)	前年(度)	前々年(度)	前年(度)	
千円	千円	%	%	%	千円	千円	%	%	%	千円	千円	%	%	%	
I 医療収益	1,509,944	1,542,181	99.8	99.8	2.1	1,835,496	1,846,909	99.7	99.8	0.6	1,271,336	1,349,663	100.0	100.0	6.2
1. 入院診療収益	1,146,373	1,175,724	75.8	76.1	2.6	1,294,974	1,299,044	70.4	70.2	0.3	1,028,343	1,086,652	80.9	80.5	5.7
保険診療収益	1,120,731	1,150,009	74.1	74.4	2.6	1,266,471	1,269,677	68.8	68.6	0.3	1,017,655	1,070,562	80.0	79.3	5.2
公害等診療収益	6,091	5,988	0.4	0.4	-1.7	10,378	10,162	0.6	0.5	-2.1	7,487	12,774	0.6	0.9	70.6
その他の診療収益	19,550	19,727	1.3	1.3	0.9	18,126	19,206	1.0	1.0	6.0	3,201	3,315	0.3	0.2	3.6
2. 特別の療養環境収益	12,906	12,601	0.9	0.8	-2.4	15,981	15,308	0.9	0.8	-4.2	5,752	11,279	0.5	0.8	96.1
3. 外来診療収益	301,280	310,198	19.9	20.1	3.0	436,163	442,192	23.7	23.9	1.4	213,060	227,317	16.8	16.8	6.7
保険診療収益	292,013	299,851	19.3	19.4	2.7	419,175	422,968	22.8	22.9	0.9	211,548	224,815	16.6	16.7	6.3
公害等診療収益	2,396	2,370	0.2	0.2	-1.1	4,911	4,675	0.3	0.3	-4.8	1,376	2,045	0.1	0.2	48.6
その他の診療収益	6,872	7,977	0.5	0.5	16.1	12,077	14,549	0.7	0.8	20.5	136	458	0.0	0.0	236.8
4. その他の医療収益	49,385	43,658	3.3	2.8	-11.6	88,378	90,365	4.8	4.9	2.2	24,180	24,415	1.9	1.8	1.0
II 介護収益	3,388	3,181	0.2	0.2	-6.1	4,769	3,367	0.3	0.2	-29.4	0	0	0.0	0.0	—
III 医療・介護費用	1,477,337	1,510,435	97.6	97.7	2.2	1,904,826	1,917,172	103.5	103.6	0.6	1,351,270	1,418,580	106.3	105.1	5.0
1. 給与費	904,102	926,878	59.7	60.0	2.5	1,098,399	1,107,640	59.7	59.9	0.8	842,650	880,204	66.3	65.2	4.5
2. 医薬品費	124,575	122,737	8.2	7.9	-1.5	200,481	202,792	10.9	11.0	1.2	94,744	98,631	7.5	7.3	4.1
3. 給食用材料費	17,896	18,338	1.2	1.2	2.5	20,660	20,445	1.1	1.1	-1.0	16,700	16,992	1.3	1.3	1.7
4. 診療材料費・医療消耗器具備品費	68,510	69,974	4.5	4.5	2.1	128,478	128,109	7.0	6.9	-0.3	66,232	74,753	5.2	5.5	12.9
5. 委託費	87,944	89,998	5.8	5.8	2.3	117,879	119,870	6.4	6.5	1.7	134,636	144,283	10.6	10.7	7.2
6. 減価償却費	66,720	69,224	4.4	4.5	3.8	108,633	101,137	5.9	5.5	-6.9	54,792	49,811	4.3	3.7	-9.1
(再掲)建物減価償却費	31,118	31,946	2.1	2.1	2.7	40,640	42,935	2.2	2.3	5.6	28,748	16,662	2.3	1.2	-42.0
(再掲)医療機器減価償却費	14,781	16,199	1.0	1.0	9.6	37,081	29,151	2.0	1.6	-21.4	7,411	12,502	0.6	0.9	68.7
7. 設備関係費	69,294	69,776	4.6	4.5	0.7	69,197	67,413	3.8	3.6	-2.6	45,827	54,632	3.6	4.0	19.2
(再掲)設備機器賃借料	19,081	19,630	1.3	1.3	2.9	20,710	19,199	1.1	1.0	-7.3	14,998	18,899	1.2	1.4	26.0
(再掲)医療機器賃借料	12,826	13,478	0.8	0.9	5.1	13,792	11,936	0.7	0.6	-13.5	10,542	14,582	0.8	1.1	38.3
8. 経費	125,297	129,454	8.3	8.4	3.3	143,071	149,704	7.8	8.1	4.6	85,599	88,750	6.7	6.6	3.7
9. その他の医療費用	12,999	14,058	0.9	0.9	8.1	18,028	20,062	1.0	1.1	11.3	10,090	10,524	0.8	0.8	4.3
IV 損益差額(I+II-III)	35,994	34,928	2.4	2.3	—	-64,561	-66,896	-3.5	-3.6	—	-79,934	-68,917	-6.3	-5.1	—
V その他の医療・介護関連収益	66,827	70,612	4.4	4.6	5.7	94,598	99,547	5.1	5.4	5.2	198,287	246,269	15.6	18.2	24.2
VI その他の医療・介護関連費用	40,810	50,388	2.7	3.3	23.5	46,730	82,379	2.5	4.5	76.3	10,492	86,827	0.8	6.4	727.6
VII 総損益差額(IV+V-VI)	62,012	55,152	4.1	3.6	—	-16,693	-49,728	-0.9	-2.7	—	107,861	90,524	8.5	6.7	—
VIII 税金	—	—	—	—	—	—	—	—	—	—	—	—	—	—	—
IX 税引後の総損益差額(VII-VIII)	—	—	—	—	—	—	—	—	—	—	—	—	—	—	—
施設数		140	—	—	—		91	—	—	—		6	—	—	—
平均病床数		147	—	—	—		154	—	—	—		115	—	—	—

②療養病棟入院基本料算定病院（集計1）

（1施設当たり損益）

	(参考)国公立を除く														
	療養病棟入院基本料1					療養病棟入院基本料2					特別入院基本料				
	金額		構成比率		金額の 伸び率	金額		構成比率		金額の 伸び率	金額		構成比率		金額の 伸び率
	前々年(度)	前年(度)	前々年(度)	前年(度)		前々年(度)	前年(度)	前々年(度)	前年(度)		前々年(度)	前年(度)	前々年(度)	前年(度)	
千円	千円	%	%	%	千円	千円	%	%	%	千円	千円	%	%	%	
I 医業収益	1,431,811	1,465,652	99.8	99.8	2.4	2,029,799	2,042,473	99.7	99.8	0.6	*	*	*	*	—
1. 入院診療収益	1,100,153	1,131,776	76.7	77.1	2.9	1,475,847	1,477,255	72.5	72.2	0.1	*	*	*	*	—
保険診療収益	1,075,672	1,107,708	75.0	75.4	3.0	1,441,166	1,441,341	70.8	70.4	0.0	*	*	*	*	—
公害等診療収益	5,567	5,440	0.4	0.4	-2.3	12,306	12,063	0.6	0.6	-2.0	*	*	*	*	—
その他の診療収益	18,914	18,628	1.3	1.3	-1.5	22,374	23,851	1.1	1.2	6.6	*	*	*	*	—
2. 特別の療養環境収益	12,820	12,569	0.9	0.9	-2.0	18,616	17,850	0.9	0.9	-4.1	*	*	*	*	—
3. 外来診療収益	277,000	285,372	19.3	19.4	3.0	445,627	453,880	21.9	22.2	1.9	*	*	*	*	—
保険診療収益	267,719	274,952	18.7	18.7	2.7	424,647	430,076	20.9	21.0	1.3	*	*	*	*	—
公害等診療収益	2,232	2,219	0.2	0.2	-0.6	5,819	5,519	0.3	0.3	-5.2	*	*	*	*	—
その他の診療収益	7,049	8,201	0.5	0.6	16.3	15,161	18,285	0.7	0.9	20.6	*	*	*	*	—
4. その他の医業収益	41,839	35,934	2.9	2.4	-14.1	89,710	93,488	4.4	4.6	4.2	*	*	*	*	—
II 介護収益	3,185	2,901	0.2	0.2	-8.9	5,475	3,526	0.3	0.2	-35.6	*	*	*	*	—
III 医業・介護費用	1,374,142	1,405,486	95.8	95.7	2.3	2,069,282	2,077,527	101.7	101.5	0.4	*	*	*	*	—
1. 給与費	848,715	869,954	59.1	59.2	2.5	1,183,472	1,192,376	58.1	58.3	0.8	*	*	*	*	—
2. 医薬品費	115,557	113,584	8.1	7.7	-1.7	214,852	218,712	10.6	10.7	1.8	*	*	*	*	—
3. 給食用材料費	17,548	18,014	1.2	1.2	2.7	23,338	22,958	1.1	1.1	-1.6	*	*	*	*	—
4. 診療材料費・医療消耗器具備品費	60,457	62,240	4.2	4.2	2.9	146,403	145,855	7.2	7.1	-0.4	*	*	*	*	—
5. 委託費	80,527	82,316	5.6	5.6	2.2	123,626	126,396	6.1	6.2	2.2	*	*	*	*	—
6. 減価償却費	57,370	59,527	4.0	4.1	3.8	122,254	108,262	6.0	5.3	-11.4	*	*	*	*	—
(再掲)建物減価償却費	24,419	25,295	1.7	1.7	3.6	42,915	45,012	2.1	2.2	4.9	*	*	*	*	—
(再掲)医療機器減価償却費	11,548	12,679	0.8	0.9	9.8	41,139	28,889	2.0	1.4	-29.8	*	*	*	*	—
7. 設備関係費	63,810	64,632	4.4	4.4	1.3	76,746	75,367	3.8	3.7	-1.8	*	*	*	*	—
(再掲)設備機器賃借料	18,474	18,964	1.3	1.3	2.7	21,922	20,736	1.1	1.0	-5.4	*	*	*	*	—
(再掲)医療機器賃借料	12,459	12,971	0.9	0.9	4.1	14,408	13,178	0.7	0.6	-8.5	*	*	*	*	—
8. 経費	116,853	120,831	8.1	8.2	3.4	157,571	163,985	7.7	8.0	4.1	*	*	*	*	—
9. その他の医業費用	13,304	14,389	0.9	1.0	8.2	21,019	23,615	1.0	1.2	12.4	*	*	*	*	—
IV 損益差額(I+II-III)	60,854	63,066	4.2	4.3	—	-34,008	-31,528	-1.7	-1.5	—	*	*	*	*	—
V その他の医業・介護関連収益	46,461	43,823	3.2	3.0	-5.7	41,695	45,026	2.0	2.2	8.0	*	*	*	*	—
VI その他の医業・介護関連費用	37,259	31,443	2.6	2.1	-15.6	45,948	43,265	2.3	2.1	-5.8	*	*	*	*	—
VII 総損益差額(IV+V-VI)	70,056	75,446	4.9	5.1	—	-38,262	-29,767	-1.9	-1.5	—	*	*	*	*	—
VIII 税金	—	—	—	—	—	—	—	—	—	—	*	*	*	*	—
IX 税引後の総損益差額(VII-VIII)	—	—	—	—	—	—	—	—	—	—	*	*	*	*	—
施設数		134	—	—	—		71	—	—	—		*	*	*	—
平均病床数		143	—	—	—		166	—	—	—		*	*	*	—

③結核病棟入院基本料算定病院（集計1）

（1施設当たり損益）

	結核病棟入院基本料算定病院														
	7 対 1					10 対 1					13 対 1				
	金額		構成比率		金額の伸比率	金額		構成比率		金額の伸比率	金額		構成比率		金額の伸比率
	前々年(度)	前年(度)	前々年(度)	前年(度)		前々年(度)	前年(度)	前々年(度)	前年(度)		前々年(度)	前年(度)	前々年(度)	前年(度)	
千円	千円	%	%	%	千円	千円	%	%	%	千円	千円	%	%	%	
I 医業収益	12,909,483	13,148,158	100.0	100.0	1.8	7,830,044	8,070,852	100.0	100.0	3.1	*	*	*	*	—
1. 入院診療収益	8,775,991	8,917,127	68.0	67.8	1.6	5,334,329	5,482,213	68.1	67.9	2.8	*	*	*	*	—
保険診療収益	8,651,097	8,791,823	67.0	66.9	1.6	5,302,550	5,443,020	67.7	67.4	2.6	*	*	*	*	—
公害等診療収益	55,541	62,260	0.4	0.5	12.1	31,028	38,189	0.4	0.5	23.1	*	*	*	*	—
その他の診療収益	69,353	63,043	0.5	0.5	-9.1	751	1,004	0.0	0.0	33.7	*	*	*	*	—
2. 特別の療養環境収益	183,015	182,403	1.4	1.4	-0.3	68,778	93,546	0.9	1.2	36.0	*	*	*	*	—
3. 外来診療収益	3,504,233	3,596,585	27.1	27.4	2.6	2,255,162	2,326,869	28.8	28.8	3.2	*	*	*	*	—
保険診療収益	3,456,169	3,545,114	26.8	27.0	2.6	2,239,057	2,309,382	28.6	28.6	3.1	*	*	*	*	—
公害等診療収益	12,764	14,023	0.1	0.1	9.9	13,716	15,057	0.2	0.2	9.8	*	*	*	*	—
その他の診療収益	35,300	37,447	0.3	0.3	6.1	2,389	2,430	0.0	0.0	1.7	*	*	*	*	—
4. その他の医業収益	446,244	452,044	3.5	3.4	1.3	171,774	168,224	2.2	2.1	-2.1	*	*	*	*	—
II 介護収益	0	0	0.0	0.0	—	1,143	1,134	0.0	0.0	-0.8	*	*	*	*	—
III 医業・介護費用	13,070,108	13,570,196	101.2	103.2	3.8	8,560,084	8,900,975	109.3	110.3	4.0	*	*	*	*	—
1. 給与費	6,406,904	6,580,602	49.6	50.0	2.7	4,148,697	4,294,097	53.0	53.2	3.5	*	*	*	*	—
2. 医薬品費	2,170,185	2,200,219	16.8	16.7	1.4	1,128,651	1,179,123	14.4	14.6	4.5	*	*	*	*	—
3. 給食用材料費	58,412	59,492	0.5	0.5	1.8	57,297	56,922	0.7	0.7	-0.7	*	*	*	*	—
4. 診療材料費・医療消耗器具備品費	1,408,151	1,486,645	10.9	11.3	5.6	901,150	939,042	11.5	11.6	4.2	*	*	*	*	—
5. 委託費	896,259	907,529	6.9	6.9	1.3	649,471	698,398	8.3	8.7	7.5	*	*	*	*	—
6. 減価償却費	891,938	1,020,155	6.9	7.8	14.4	574,684	655,095	7.3	8.1	14.0	*	*	*	*	—
(再掲)建物減価償却費	401,647	378,157	3.1	2.9	-5.8	251,549	256,531	3.2	3.2	2.0	*	*	*	*	—
(再掲)医療機器減価償却費	334,139	393,683	2.6	3.0	17.8	248,692	316,301	3.2	3.9	27.2	*	*	*	*	—
7. 設備関係費	448,283	455,885	3.5	3.5	1.7	411,326	592,478	5.3	7.3	44.0	*	*	*	*	—
(再掲)設備機器賃借料	150,395	133,221	1.2	1.0	-11.4	131,261	139,259	1.7	1.7	6.1	*	*	*	*	—
(再掲)医療機器賃借料	70,983	84,846	0.5	0.6	19.5	72,073	75,132	0.9	0.9	4.2	*	*	*	*	—
8. 経費	708,963	760,194	5.5	5.8	7.2	639,610	444,478	8.2	5.5	-30.5	*	*	*	*	—
9. その他の医業費用	81,012	99,475	0.6	0.8	22.8	49,197	41,342	0.6	0.5	-16.0	*	*	*	*	—
IV 損益差額(I+II-III)	-160,625	-422,038	-1.2	-3.2	—	-728,896	-828,990	-9.3	-10.3	—	*	*	*	*	—
V その他の医業・介護関連収益	1,039,093	1,133,066	8.0	8.6	9.0	1,038,047	1,180,964	13.3	14.6	13.8	*	*	*	*	—
VI その他の医業・介護関連費用	626,876	1,267,370	4.9	9.6	102.2	337,305	1,021,772	4.3	12.7	202.9	*	*	*	*	—
VII 総損益差額(IV+V-VI)	251,592	-556,342	1.9	-4.2	—	-28,154	-669,798	-0.4	-8.3	—	*	*	*	*	—
VIII 税金	—	—	—	—	—	—	—	—	—	—	*	*	*	*	—
IX 税引後の総損益差額(VII-VIII)	—	—	—	—	—	—	—	—	—	—	*	*	*	*	—
施設数		13	—	—	—		13	—	—	—		*	*	*	—
平均病床数		523	—	—	—		391	—	—	—		*	*	*	—

③結核病棟入院基本料算定病院（集計1）

（1施設当たり損益）

	結核病棟入院基本料算定病院														
	15 対 1					18 対 1					20 対 1				
	金額		構成比率		金額の 伸び率	金額		構成比率		金額の 伸び率	金額		構成比率		金額の 伸び率
	前々年(度)	前年(度)	前々年(度)	前年(度)		前々年(度)	前年(度)	前々年(度)	前年(度)		前々年(度)	前年(度)	前々年(度)	前年(度)	
千円	千円	%	%	%	千円	千円	%	%	%	千円	千円	%	%	%	
I 医業収益	*	*	*	*	—	—	—	—	—	—	—	—	—	—	—
1. 入院診療収益	*	*	*	*	—	—	—	—	—	—	—	—	—	—	—
保険診療収益	*	*	*	*	—	—	—	—	—	—	—	—	—	—	—
公害等診療収益	*	*	*	*	—	—	—	—	—	—	—	—	—	—	—
その他の診療収益	*	*	*	*	—	—	—	—	—	—	—	—	—	—	—
2. 特別の療養環境収益	*	*	*	*	—	—	—	—	—	—	—	—	—	—	—
3. 外来診療収益	*	*	*	*	—	—	—	—	—	—	—	—	—	—	—
保険診療収益	*	*	*	*	—	—	—	—	—	—	—	—	—	—	—
公害等診療収益	*	*	*	*	—	—	—	—	—	—	—	—	—	—	—
その他の診療収益	*	*	*	*	—	—	—	—	—	—	—	—	—	—	—
4. その他の医業収益	*	*	*	*	—	—	—	—	—	—	—	—	—	—	—
II 介護収益	*	*	*	*	—	—	—	—	—	—	—	—	—	—	—
III 医業・介護費用	*	*	*	*	—	—	—	—	—	—	—	—	—	—	—
1. 給与費	*	*	*	*	—	—	—	—	—	—	—	—	—	—	—
2. 医薬品費	*	*	*	*	—	—	—	—	—	—	—	—	—	—	—
3. 給食用材料費	*	*	*	*	—	—	—	—	—	—	—	—	—	—	—
4. 診療材料費・医療消耗器具備品費	*	*	*	*	—	—	—	—	—	—	—	—	—	—	—
5. 委託費	*	*	*	*	—	—	—	—	—	—	—	—	—	—	—
6. 減価償却費	*	*	*	*	—	—	—	—	—	—	—	—	—	—	—
(再掲)建物減価償却費	*	*	*	*	—	—	—	—	—	—	—	—	—	—	—
(再掲)医療機器減価償却費	*	*	*	*	—	—	—	—	—	—	—	—	—	—	—
7. 設備関係費	*	*	*	*	—	—	—	—	—	—	—	—	—	—	—
(再掲)設備機器賃借料	*	*	*	*	—	—	—	—	—	—	—	—	—	—	—
(再掲)医療機器賃借料	*	*	*	*	—	—	—	—	—	—	—	—	—	—	—
8. 経費	*	*	*	*	—	—	—	—	—	—	—	—	—	—	—
9. その他の医業費用	*	*	*	*	—	—	—	—	—	—	—	—	—	—	—
IV 損益差額（I＋II－III）	*	*	*	*	—	—	—	—	—	—	—	—	—	—	—
V その他の医業・介護関連収益	*	*	*	*	—	—	—	—	—	—	—	—	—	—	—
VI その他の医業・介護関連費用	*	*	*	*	—	—	—	—	—	—	—	—	—	—	—
VII 総損益差額（IV＋V－VI）	*	*	*	*	—	—	—	—	—	—	—	—	—	—	—
VIII 税金	*	*	*	*	—	—	—	—	—	—	—	—	—	—	—
IX 税引後の総損益差額（VII－VIII）	*	*	*	*	—	—	—	—	—	—	—	—	—	—	—
施設数		*	*	*	—	0	—	—	—	—	0	—	—	—	—
平均病床数		*	*	*	—	0	—	—	—	—	0	—	—	—	—

③結核病棟入院基本料算定病院（集計1）

（1施設当たり損益）

	結核病棟入院基本料算定病院				
	特別入院基本料				
	金額		構成比率		金額の 伸び率
	前々年(度)	前年(度)	前々年(度)	前年(度)	
	千円	千円	%	%	%
I 医業収益	—	—	—	—	—
1. 入院診療収益	—	—	—	—	—
保険診療収益	—	—	—	—	—
公害等診療収益	—	—	—	—	—
その他の診療収益	—	—	—	—	—
2. 特別の療養環境収益	—	—	—	—	—
3. 外来診療収益	—	—	—	—	—
保険診療収益	—	—	—	—	—
公害等診療収益	—	—	—	—	—
その他の診療収益	—	—	—	—	—
4. その他の医業収益	—	—	—	—	—
II 介護収益	—	—	—	—	—
III 医業・介護費用	—	—	—	—	—
1. 給与費	—	—	—	—	—
2. 医薬品費	—	—	—	—	—
3. 給食用材料費	—	—	—	—	—
4. 診療材料費・医療消耗器具備品費	—	—	—	—	—
5. 委託費	—	—	—	—	—
6. 減価償却費	—	—	—	—	—
(再掲)建物減価償却費	—	—	—	—	—
(再掲)医療機器減価償却費	—	—	—	—	—
7. 設備関係費	—	—	—	—	—
(再掲)設備機器賃借料	—	—	—	—	—
(再掲)医療機器賃借料	—	—	—	—	—
8. 経費	—	—	—	—	—
9. その他の医業費用	—	—	—	—	—
IV 損益差額（I + II - III）	—	—	—	—	—
V その他の医業・介護関連収益	—	—	—	—	—
VI その他の医業・介護関連費用	—	—	—	—	—
VII 総損益差額（IV + V - VI）	—	—	—	—	—
VIII 税金	—	—	—	—	—
IX 税引後の総損益差額（VII - VIII）	—	—	—	—	—
施設数		0	—	—	—
平均病床数		0	—	—	—

③結核病棟入院基本料算定病院（集計1）

（1施設当たり損益）

	(参考)国公立を除く														
	7 対 1					10 対 1					13 対 1				
	金額		構成比率		金額の伸比率	金額		構成比率		金額の伸比率	金額		構成比率		金額の伸比率
	前々年(度)	前年(度)	前々年(度)	前年(度)		前々年(度)	前年(度)	前々年(度)	前年(度)		前々年(度)	前年(度)	前々年(度)	前年(度)	
千円	千円	%	%	%	千円	千円	%	%	%	千円	千円	%	%	%	
I 医業収益	20,747,894	20,889,292	100.0	100.0	0.7	*	*	*	*	—	—	—	—	—	—
1. 入院診療収益	12,679,001	12,582,495	61.1	60.2	-0.8	*	*	*	*	—	—	—	—	—	—
保険診療収益	12,375,989	12,300,657	59.6	58.9	-0.6	*	*	*	*	—	—	—	—	—	—
公害等診療収益	20,801	32,386	0.1	0.2	55.7	*	*	*	*	—	—	—	—	—	—
その他の診療収益	282,211	249,452	1.4	1.2	-11.6	*	*	*	*	—	—	—	—	—	—
2. 特別の療養環境収益	513,813	505,958	2.5	2.4	-1.5	*	*	*	*	—	—	—	—	—	—
3. 外来診療収益	6,356,336	6,551,623	30.6	31.4	3.1	*	*	*	*	—	—	—	—	—	—
保険診療収益	6,240,060	6,424,801	30.1	30.8	3.0	*	*	*	*	—	—	—	—	—	—
公害等診療収益	8,121	8,817	0.0	0.0	8.6	*	*	*	*	—	—	—	—	—	—
その他の診療収益	108,155	118,005	0.5	0.6	9.1	*	*	*	*	—	—	—	—	—	—
4. その他の医業収益	1,198,743	1,249,216	5.8	6.0	4.2	*	*	*	*	—	—	—	—	—	—
II 介護収益	0	0	0.0	0.0	—	*	*	*	*	—	—	—	—	—	—
III 医業・介護費用	20,189,438	20,967,398	97.3	100.4	3.9	*	*	*	*	—	—	—	—	—	—
1. 給与費	9,629,612	9,830,236	46.4	47.1	2.1	*	*	*	*	—	—	—	—	—	—
2. 医薬品費	4,261,639	4,333,767	20.5	20.7	1.7	*	*	*	*	—	—	—	—	—	—
3. 給食用材料費	127,024	131,558	0.6	0.6	3.6	*	*	*	*	—	—	—	—	—	—
4. 診療材料費・医療消耗器具備品費	1,862,830	2,001,403	9.0	9.6	7.4	*	*	*	*	—	—	—	—	—	—
5. 委託費	1,186,828	1,197,658	5.7	5.7	0.9	*	*	*	*	—	—	—	—	—	—
6. 減価償却費	1,053,320	1,160,834	5.1	5.6	10.2	*	*	*	*	—	—	—	—	—	—
(再掲)建物減価償却費	404,678	375,747	2.0	1.8	-7.1	*	*	*	*	—	—	—	—	—	—
(再掲)医療機器減価償却費	497,986	540,536	2.4	2.6	8.5	*	*	*	*	—	—	—	—	—	—
7. 設備関係費	624,055	725,478	3.0	3.5	16.3	*	*	*	*	—	—	—	—	—	—
(再掲)設備機器賃借料	139,594	184,067	0.7	0.9	31.9	*	*	*	*	—	—	—	—	—	—
(再掲)医療機器賃借料	83,481	126,434	0.4	0.6	51.5	*	*	*	*	—	—	—	—	—	—
8. 経費	1,294,670	1,434,968	6.2	6.9	10.8	*	*	*	*	—	—	—	—	—	—
9. その他の医業費用	149,462	151,498	0.7	0.7	1.4	*	*	*	*	—	—	—	—	—	—
IV 損益差額(I+II-III)	558,455	-78,107	2.7	-0.4	—	*	*	*	*	—	—	—	—	—	—
V その他の医業・介護関連収益	335,171	350,954	1.6	1.7	4.7	*	*	*	*	—	—	—	—	—	—
VI その他の医業・介護関連費用	270,538	278,793	1.3	1.3	3.1	*	*	*	*	—	—	—	—	—	—
VII 総損益差額(IV+V-VI)	623,088	-5,945	3.0	0.0	—	*	*	*	*	—	—	—	—	—	—
VIII 税金	—	—	—	—	—	*	*	*	*	—	—	—	—	—	—
IX 税引後の総損益差額(VII-VIII)	—	—	—	—	—	*	*	*	*	—	—	—	—	—	—
施設数		3	—	—	—		*	*	*	—	0	—	—	—	—
平均病床数		635	—	—	—		*	*	*	—	0	—	—	—	—

③結核病棟入院基本料算定病院（集計1）

（1施設当たり損益）

	(参考)国公立を除く														
	15 対 1					18 対 1					20 対 1				
	金額		構成比率		金額の 伸び率	金額		構成比率		金額の 伸び率	金額		構成比率		金額の 伸び率
	前々年(度)	前年(度)	前々年(度)	前年(度)		前々年(度)	前年(度)	前々年(度)	前年(度)		前々年(度)	前年(度)	前々年(度)	前年(度)	
千円	千円	%	%	%	千円	千円	%	%	%	千円	千円	%	%	%	
I 医業収益	*	*	*	*	—	—	—	—	—	—	—	—	—	—	—
1. 入院診療収益	*	*	*	*	—	—	—	—	—	—	—	—	—	—	—
保険診療収益	*	*	*	*	—	—	—	—	—	—	—	—	—	—	—
公害等診療収益	*	*	*	*	—	—	—	—	—	—	—	—	—	—	—
その他の診療収益	*	*	*	*	—	—	—	—	—	—	—	—	—	—	—
2. 特別の療養環境収益	*	*	*	*	—	—	—	—	—	—	—	—	—	—	—
3. 外来診療収益	*	*	*	*	—	—	—	—	—	—	—	—	—	—	—
保険診療収益	*	*	*	*	—	—	—	—	—	—	—	—	—	—	—
公害等診療収益	*	*	*	*	—	—	—	—	—	—	—	—	—	—	—
その他の診療収益	*	*	*	*	—	—	—	—	—	—	—	—	—	—	—
4. その他の医業収益	*	*	*	*	—	—	—	—	—	—	—	—	—	—	—
II 介護収益	*	*	*	*	—	—	—	—	—	—	—	—	—	—	—
III 医業・介護費用	*	*	*	*	—	—	—	—	—	—	—	—	—	—	—
1. 給与費	*	*	*	*	—	—	—	—	—	—	—	—	—	—	—
2. 医薬品費	*	*	*	*	—	—	—	—	—	—	—	—	—	—	—
3. 給食用材料費	*	*	*	*	—	—	—	—	—	—	—	—	—	—	—
4. 診療材料費・医療消耗器具備品費	*	*	*	*	—	—	—	—	—	—	—	—	—	—	—
5. 委託費	*	*	*	*	—	—	—	—	—	—	—	—	—	—	—
6. 減価償却費	*	*	*	*	—	—	—	—	—	—	—	—	—	—	—
(再掲)建物減価償却費	*	*	*	*	—	—	—	—	—	—	—	—	—	—	—
(再掲)医療機器減価償却費	*	*	*	*	—	—	—	—	—	—	—	—	—	—	—
7. 設備関係費	*	*	*	*	—	—	—	—	—	—	—	—	—	—	—
(再掲)設備機器賃借料	*	*	*	*	—	—	—	—	—	—	—	—	—	—	—
(再掲)医療機器賃借料	*	*	*	*	—	—	—	—	—	—	—	—	—	—	—
8. 経費	*	*	*	*	—	—	—	—	—	—	—	—	—	—	—
9. その他の医業費用	*	*	*	*	—	—	—	—	—	—	—	—	—	—	—
IV 損益差額(I + II - III)	*	*	*	*	—	—	—	—	—	—	—	—	—	—	—
V その他の医業・介護関連収益	*	*	*	*	—	—	—	—	—	—	—	—	—	—	—
VI その他の医業・介護関連費用	*	*	*	*	—	—	—	—	—	—	—	—	—	—	—
VII 総損益差額(IV + V - VI)	*	*	*	*	—	—	—	—	—	—	—	—	—	—	—
VIII 税金	*	*	*	*	—	—	—	—	—	—	—	—	—	—	—
IX 税引後の総損益差額(VII - VIII)	*	*	*	*	—	—	—	—	—	—	—	—	—	—	—
施設数		*	*	*	—	0	—	—	—	—	0	—	—	—	—
平均病床数		*	*	*	—	0	—	—	—	—	0	—	—	—	—

③結核病棟入院基本料算定病院（集計1）

（1施設当たり損益）

	(参考)国公立を除く				
	特別入院基本料				
	金額		構成比率		金額の
	前々年(度)	前年(度)	前々年(度)	前年(度)	伸び率
	千円	千円	%	%	%
I 医業収益	—	—	—	—	—
1. 入院診療収益	—	—	—	—	—
保険診療収益	—	—	—	—	—
公害等診療収益	—	—	—	—	—
その他の診療収益	—	—	—	—	—
2. 特別の療養環境収益	—	—	—	—	—
3. 外来診療収益	—	—	—	—	—
保険診療収益	—	—	—	—	—
公害等診療収益	—	—	—	—	—
その他の診療収益	—	—	—	—	—
4. その他の医業収益	—	—	—	—	—
II 介護収益	—	—	—	—	—
III 医業・介護費用	—	—	—	—	—
1. 給与費	—	—	—	—	—
2. 医薬品費	—	—	—	—	—
3. 給食用材料費	—	—	—	—	—
4. 診療材料費・医療消耗器具備品費	—	—	—	—	—
5. 委託費	—	—	—	—	—
6. 減価償却費	—	—	—	—	—
(再掲)建物減価償却費	—	—	—	—	—
(再掲)医療機器減価償却費	—	—	—	—	—
7. 設備関係費	—	—	—	—	—
(再掲)設備機器賃借料	—	—	—	—	—
(再掲)医療機器賃借料	—	—	—	—	—
8. 経費	—	—	—	—	—
9. その他の医業費用	—	—	—	—	—
IV 損益差額(I + II - III)	—	—	—	—	—
V その他の医業・介護関連収益	—	—	—	—	—
VI その他の医業・介護関連費用	—	—	—	—	—
VII 総損益差額(IV + V - VI)	—	—	—	—	—
VIII 税金	—	—	—	—	—
IX 税引後の総損益差額(VII - VIII)	—	—	—	—	—
施設数		0	—	—	—
平均病床数		0	—	—	—

④精神病棟入院基本料算定病院（集計1）

（1施設当たり損益）

	精神病棟入院基本料算定病院														
	10 対 1					13 対 1					15 対 1				
	金額		構成比率		金額の 伸び率	金額		構成比率		金額の 伸び率	金額		構成比率		金額の 伸び率
	前々年(度)	前年(度)	前々年(度)	前年(度)		前々年(度)	前年(度)	前々年(度)	前年(度)		前々年(度)	前年(度)	前々年(度)	前年(度)	
千円	千円	%	%	%	千円	千円	%	%	%	千円	千円	%	%	%	
I 医業収益	13,652,854	14,169,369	100.0	100.0	3.8	12,711,564	12,985,744	99.8	99.8	2.2	3,866,215	3,914,882	99.8	99.8	1.3
1. 入院診療収益	9,738,861	10,163,499	71.3	71.7	4.4	9,176,381	9,315,580	72.1	71.6	1.5	2,835,678	2,868,958	73.2	73.2	1.2
保険診療収益	9,510,718	9,940,378	69.6	70.1	4.5	8,991,778	9,124,408	70.6	70.1	1.5	2,812,044	2,842,485	72.6	72.5	1.1
公害等診療収益	99,083	87,273	0.7	0.6	-11.9	98,107	86,378	0.8	0.7	-12.0	21,269	23,876	0.5	0.6	12.3
その他の診療収益	129,060	135,848	0.9	1.0	5.3	86,496	104,794	0.7	0.8	21.2	2,365	2,598	0.1	0.1	9.9
2. 特別の療養環境収益	68,494	68,896	0.5	0.5	0.6	363,503	360,165	2.9	2.8	-0.9	22,134	21,849	0.6	0.6	-1.3
3. 外来診療収益	3,454,013	3,587,597	25.3	25.3	3.9	2,783,745	2,912,957	21.9	22.4	4.6	905,508	917,607	23.4	23.4	1.3
保険診療収益	3,357,123	3,474,680	24.6	24.5	3.5	2,732,542	2,862,329	21.5	22.0	4.7	896,274	907,958	23.1	23.2	1.3
公害等診療収益	21,092	22,121	0.2	0.2	4.9	21,999	19,887	0.2	0.2	-9.6	5,218	5,764	0.1	0.1	10.5
その他の診療収益	75,797	90,796	0.6	0.6	19.8	29,204	30,741	0.2	0.2	5.3	4,016	3,885	0.1	0.1	-3.3
4. その他の医業収益	391,486	349,377	2.9	2.5	-10.8	387,934	397,042	3.0	3.1	2.3	102,895	106,469	2.7	2.7	3.5
II 介護収益	2,935	2,835	0.0	0.0	-3.4	24,302	24,688	0.2	0.2	1.6	7,209	6,996	0.2	0.2	-3.0
III 医業・介護費用	13,929,836	14,750,436	102.0	104.1	5.9	13,296,680	13,696,269	104.4	105.3	3.0	4,057,812	4,220,957	104.8	107.6	4.0
1. 給与費	7,029,831	7,274,717	51.5	51.3	3.5	6,532,905	6,725,916	51.3	51.7	3.0	2,381,656	2,560,425	61.5	65.3	7.5
2. 医薬品費	2,073,190	2,169,578	15.2	15.3	4.6	1,993,212	2,086,470	15.7	16.0	4.7	434,736	429,841	11.2	11.0	-1.1
3. 給食用材料費	93,320	94,921	0.7	0.7	1.7	87,836	88,706	0.7	0.7	1.0	46,001	46,968	1.2	1.2	2.1
4. 診療材料費・医療消耗器具備品費	1,696,677	1,818,868	12.4	12.8	7.2	1,419,141	1,479,526	11.1	11.4	4.3	251,605	246,312	6.5	6.3	-2.1
5. 委託費	908,899	892,994	6.7	6.3	-1.7	908,017	900,857	7.1	6.9	-0.8	247,752	255,761	6.4	6.5	3.2
6. 減価償却費	897,023	1,108,296	6.6	7.8	23.6	1,044,976	1,057,545	8.2	8.1	1.2	255,891	246,277	6.6	6.3	-3.8
(再掲)建物減価償却費	315,375	440,837	2.3	3.1	39.8	399,463	375,495	3.1	2.9	-6.0	109,160	101,345	2.8	2.6	-7.2
(再掲)医療機器減価償却費	395,933	466,579	2.9	3.3	17.8	292,091	311,741	2.3	2.4	6.7	73,678	76,664	1.9	2.0	4.1
7. 設備関係費	388,417	478,288	2.8	3.4	23.1	467,185	475,688	3.7	3.7	1.8	150,097	145,217	3.9	3.7	-3.3
(再掲)設備機器賃借料	150,972	164,201	1.1	1.2	8.8	158,321	161,370	1.2	1.2	1.9	57,552	54,783	1.5	1.4	-4.8
(再掲)医療機器賃借料	115,705	121,521	0.8	0.9	5.0	73,664	79,379	0.6	0.6	7.8	34,192	32,065	0.9	0.8	-6.2
8. 経費	668,592	708,051	4.9	5.0	5.9	676,366	685,547	5.3	5.3	1.4	264,524	263,658	6.8	6.7	-0.3
9. その他の医業費用	173,887	204,723	1.3	1.4	17.7	167,042	196,014	1.3	1.5	17.3	25,550	26,497	0.7	0.7	3.7
IV 損益差額(I+II-III)	-274,047	-578,232	-2.0	-4.1	-	-560,814	-685,837	-4.4	-5.3	-	-184,388	-299,079	-4.8	-7.6	-
V その他の医業・介護関連収益	808,381	1,087,611	5.9	7.7	34.5	895,994	917,550	7.0	7.1	2.4	350,436	492,216	9.0	12.6	40.5
VI その他の医業・介護関連費用	777,751	663,373	5.7	4.7	-14.7	523,053	698,650	4.1	5.4	33.6	188,775	446,220	4.9	11.4	136.4
VII 総損益差額(IV+V-VI)	-243,416	-153,994	-1.8	-1.1	-	-187,874	-466,937	-1.5	-3.6	-	-22,728	-253,083	-0.6	-6.5	-
VIII 税金	-	-	-	-	-	-	-	-	-	-	-	-	-	-	-
IX 税引後の総損益差額(VII-VIII)	-	-	-	-	-	-	-	-	-	-	-	-	-	-	-
施設数		5	-	-	-		11	-	-	-		27	-	-	-
平均病床数		567	-	-	-		517	-	-	-		376	-	-	-

④精神病棟入院基本料算定病院（集計1）

（1施設当たり損益）

	精神病棟入院基本料算定病院														
	18 対 1					20 対 1					特別入院基本料				
	金額		構成比率		金額の 伸び率	金額		構成比率		金額の 伸び率	金額		構成比率		金額の 伸び率
	前々年(度)	前年(度)	前々年(度)	前年(度)		前々年(度)	前年(度)	前々年(度)	前年(度)		前々年(度)	前年(度)	前々年(度)	前年(度)	
千円	千円	%	%	%	千円	千円	%	%	%	千円	千円	%	%	%	
I 医業収益	*	*	*	*	—	*	*	*	*	—	*	*	*	*	—
1. 入院診療収益	*	*	*	*	—	*	*	*	*	—	*	*	*	*	—
保険診療収益	*	*	*	*	—	*	*	*	*	—	*	*	*	*	—
公害等診療収益	*	*	*	*	—	*	*	*	*	—	*	*	*	*	—
その他の診療収益	*	*	*	*	—	*	*	*	*	—	*	*	*	*	—
2. 特別の療養環境収益	*	*	*	*	—	*	*	*	*	—	*	*	*	*	—
3. 外来診療収益	*	*	*	*	—	*	*	*	*	—	*	*	*	*	—
保険診療収益	*	*	*	*	—	*	*	*	*	—	*	*	*	*	—
公害等診療収益	*	*	*	*	—	*	*	*	*	—	*	*	*	*	—
その他の診療収益	*	*	*	*	—	*	*	*	*	—	*	*	*	*	—
4. その他の医業収益	*	*	*	*	—	*	*	*	*	—	*	*	*	*	—
II 介護収益	*	*	*	*	—	*	*	*	*	—	*	*	*	*	—
III 医業・介護費用	*	*	*	*	—	*	*	*	*	—	*	*	*	*	—
1. 給与費	*	*	*	*	—	*	*	*	*	—	*	*	*	*	—
2. 医薬品費	*	*	*	*	—	*	*	*	*	—	*	*	*	*	—
3. 給食用材料費	*	*	*	*	—	*	*	*	*	—	*	*	*	*	—
4. 診療材料費・医療消耗器具備品費	*	*	*	*	—	*	*	*	*	—	*	*	*	*	—
5. 委託費	*	*	*	*	—	*	*	*	*	—	*	*	*	*	—
6. 減価償却費	*	*	*	*	—	*	*	*	*	—	*	*	*	*	—
(再掲)建物減価償却費	*	*	*	*	—	*	*	*	*	—	*	*	*	*	—
(再掲)医療機器減価償却費	*	*	*	*	—	*	*	*	*	—	*	*	*	*	—
7. 設備関係費	*	*	*	*	—	*	*	*	*	—	*	*	*	*	—
(再掲)設備機器賃借料	*	*	*	*	—	*	*	*	*	—	*	*	*	*	—
(再掲)医療機器賃借料	*	*	*	*	—	*	*	*	*	—	*	*	*	*	—
8. 経費	*	*	*	*	—	*	*	*	*	—	*	*	*	*	—
9. その他の医業費用	*	*	*	*	—	*	*	*	*	—	*	*	*	*	—
IV 損益差額(I + II - III)	*	*	*	*	—	*	*	*	*	—	*	*	*	*	—
V その他の医業・介護関連収益	*	*	*	*	—	*	*	*	*	—	*	*	*	*	—
VI その他の医業・介護関連費用	*	*	*	*	—	*	*	*	*	—	*	*	*	*	—
VII 総損益差額(IV + V - VI)	*	*	*	*	—	*	*	*	*	—	*	*	*	*	—
VIII 税金	*	*	*	*	—	*	*	*	*	—	*	*	*	*	—
IX 税引後の総損益差額(VII - VIII)	*	*	*	*	—	*	*	*	*	—	*	*	*	*	—
施設数		*	*	*	—		*	*	*	—		*	*	*	—
平均病床数		*	*	*	—		*	*	*	—		*	*	*	—

④精神病棟入院基本料算定病院（集計1）

（1施設当たり損益）

	(参考)国公立を除く														
	10 対 1					13 対 1					15 対 1				
	金額		構成比率		金額の 伸び率	金額		構成比率		金額の 伸び率	金額		構成比率		金額の 伸び率
	前々年(度)	前年(度)	前々年(度)	前年(度)		前々年(度)	前年(度)	前々年(度)	前年(度)		前々年(度)	前年(度)	前々年(度)	前年(度)	
千円	千円	%	%	%	千円	千円	%	%	%	千円	千円	%	%	%	
I 医業収益	*	*	*	*	—	13,438,204	13,892,013	99.7	99.7	3.4	3,545,341	3,620,483	99.7	99.7	2.1
1. 入院診療収益	*	*	*	*	—	9,249,317	9,527,149	68.6	68.4	3.0	2,671,841	2,724,682	75.1	75.1	2.0
保険診療収益	*	*	*	*	—	9,004,112	9,262,991	66.8	66.5	2.9	2,661,804	2,711,847	74.9	74.7	1.9
公害等診療収益	*	*	*	*	—	89,402	76,033	0.7	0.5	-15.0	7,545	10,040	0.2	0.3	33.1
その他の診療収益	*	*	*	*	—	155,803	188,125	1.2	1.3	20.7	2,493	2,796	0.1	0.1	12.2
2. 特別の療養環境収益	*	*	*	*	—	547,024	538,332	4.1	3.9	-1.6	31,266	31,123	0.9	0.9	-0.5
3. 外来診療収益	*	*	*	*	—	3,087,449	3,257,208	22.9	23.4	5.5	755,809	773,826	21.3	21.3	2.4
保険診療収益	*	*	*	*	—	3,023,431	3,194,412	22.4	22.9	5.7	750,522	768,756	21.1	21.2	2.4
公害等診療収益	*	*	*	*	—	24,223	20,365	0.2	0.1	-15.9	2,599	2,446	0.1	0.1	-5.9
その他の診療収益	*	*	*	*	—	39,795	42,431	0.3	0.3	6.6	2,688	2,624	0.1	0.1	-2.4
4. その他の医業収益	*	*	*	*	—	554,415	569,324	4.1	4.1	2.7	86,425	90,852	2.4	2.5	5.1
II 介護収益	*	*	*	*	—	44,554	45,262	0.3	0.3	1.6	10,108	9,631	0.3	0.3	-4.7
III 医業・介護費用	*	*	*	*	—	14,186,323	14,579,901	105.2	104.6	2.8	3,535,721	3,544,087	99.4	97.6	0.2
1. 給与費	*	*	*	*	—	6,982,607	7,199,707	51.8	51.7	3.1	2,087,250	2,118,112	58.7	58.3	1.5
2. 医薬品費	*	*	*	*	—	2,053,395	2,164,678	15.2	15.5	5.4	379,629	374,874	10.7	10.3	-1.3
3. 給食用材料費	*	*	*	*	—	95,087	96,212	0.7	0.7	1.2	41,872	43,007	1.2	1.2	2.7
4. 診療材料費・医療消耗器具備品費	*	*	*	*	—	1,431,560	1,474,493	10.6	10.6	3.0	177,964	179,069	5.0	4.9	0.6
5. 委託費	*	*	*	*	—	1,029,841	1,000,157	7.6	7.2	-2.9	206,897	214,461	5.8	5.9	3.7
6. 減価償却費	*	*	*	*	—	1,151,283	1,144,340	8.5	8.2	-0.6	237,284	210,542	6.7	5.8	-11.3
(再掲)建物減価償却費	*	*	*	*	—	430,124	430,886	3.2	3.1	0.2	90,572	83,679	2.5	2.3	-7.6
(再掲)医療機器減価償却費	*	*	*	*	—	291,422	305,212	2.2	2.2	4.7	41,718	33,967	1.2	0.9	-18.6
7. 設備関係費	*	*	*	*	—	549,100	554,097	4.1	4.0	0.9	146,368	146,855	4.1	4.0	0.3
(再掲)設備機器賃借料	*	*	*	*	—	243,423	248,526	1.8	1.8	2.1	62,767	60,090	1.8	1.7	-4.3
(再掲)医療機器賃借料	*	*	*	*	—	110,841	121,350	0.8	0.9	9.5	43,068	39,582	1.2	1.1	-8.1
8. 経費	*	*	*	*	—	722,862	713,093	5.4	5.1	-1.4	230,896	228,169	6.5	6.3	-1.2
9. その他の医業費用	*	*	*	*	—	170,589	233,125	1.3	1.7	36.7	27,560	28,998	0.8	0.8	5.2
IV 損益差額(I+II-III)	*	*	*	*	—	-703,565	-642,627	-5.2	-4.6	—	19,728	86,027	0.6	2.4	—
V その他の医業・介護関連収益	*	*	*	*	—	544,650	538,087	4.0	3.9	-1.2	137,132	150,148	3.9	4.1	9.5
VI その他の医業・介護関連費用	*	*	*	*	—	459,602	441,938	3.4	3.2	-3.8	135,932	93,965	3.8	2.6	-30.9
VII 総損益差額(IV+V-VI)	*	*	*	*	—	-618,517	-546,478	-4.6	-3.9	—	20,928	142,210	0.6	3.9	—
VIII 税金	*	*	*	*	—	—	—	—	—	—	—	—	—	—	—
IX 税引後の総損益差額(VII-VIII)	*	*	*	*	—	—	—	—	—	—	—	—	—	—	—
施設数		*	*	*	—		6	—	—	—		17	—	—	—
平均病床数		*	*	*	—		510	—	—	—		376	—	—	—

④精神病棟入院基本料算定病院（集計1）

（1施設当たり損益）

	(参考)国公立を除く														
	18 対 1					20 対 1					特別入院基本料				
	金額		構成比率		金額の 伸び率	金額		構成比率		金額の 伸び率	金額		構成比率		金額の 伸び率
	前々年(度)	前年(度)	前々年(度)	前年(度)		前々年(度)	前年(度)	前々年(度)	前年(度)		前々年(度)	前年(度)	前々年(度)	前年(度)	
千円	千円	%	%	%	千円	千円	%	%	%	千円	千円	%	%	%	
I 医業収益	*	*	*	*	—	*	*	*	*	—	*	*	*	*	—
1. 入院診療収益	*	*	*	*	—	*	*	*	*	—	*	*	*	*	—
保険診療収益	*	*	*	*	—	*	*	*	*	—	*	*	*	*	—
公害等診療収益	*	*	*	*	—	*	*	*	*	—	*	*	*	*	—
その他の診療収益	*	*	*	*	—	*	*	*	*	—	*	*	*	*	—
2. 特別の療養環境収益	*	*	*	*	—	*	*	*	*	—	*	*	*	*	—
3. 外来診療収益	*	*	*	*	—	*	*	*	*	—	*	*	*	*	—
保険診療収益	*	*	*	*	—	*	*	*	*	—	*	*	*	*	—
公害等診療収益	*	*	*	*	—	*	*	*	*	—	*	*	*	*	—
その他の診療収益	*	*	*	*	—	*	*	*	*	—	*	*	*	*	—
4. その他の医業収益	*	*	*	*	—	*	*	*	*	—	*	*	*	*	—
II 介護収益	*	*	*	*	—	*	*	*	*	—	*	*	*	*	—
III 医業・介護費用	*	*	*	*	—	*	*	*	*	—	*	*	*	*	—
1. 給与費	*	*	*	*	—	*	*	*	*	—	*	*	*	*	—
2. 医薬品費	*	*	*	*	—	*	*	*	*	—	*	*	*	*	—
3. 給食用材料費	*	*	*	*	—	*	*	*	*	—	*	*	*	*	—
4. 診療材料費・医療消耗器具備品費	*	*	*	*	—	*	*	*	*	—	*	*	*	*	—
5. 委託費	*	*	*	*	—	*	*	*	*	—	*	*	*	*	—
6. 減価償却費	*	*	*	*	—	*	*	*	*	—	*	*	*	*	—
(再掲)建物減価償却費	*	*	*	*	—	*	*	*	*	—	*	*	*	*	—
(再掲)医療機器減価償却費	*	*	*	*	—	*	*	*	*	—	*	*	*	*	—
7. 設備関係費	*	*	*	*	—	*	*	*	*	—	*	*	*	*	—
(再掲)設備機器賃借料	*	*	*	*	—	*	*	*	*	—	*	*	*	*	—
(再掲)医療機器賃借料	*	*	*	*	—	*	*	*	*	—	*	*	*	*	—
8. 経費	*	*	*	*	—	*	*	*	*	—	*	*	*	*	—
9. その他の医業費用	*	*	*	*	—	*	*	*	*	—	*	*	*	*	—
IV 損益差額(I + II - III)	*	*	*	*	—	*	*	*	*	—	*	*	*	*	—
V その他の医業・介護関連収益	*	*	*	*	—	*	*	*	*	—	*	*	*	*	—
VI その他の医業・介護関連費用	*	*	*	*	—	*	*	*	*	—	*	*	*	*	—
VII 総損益差額(IV + V - VI)	*	*	*	*	—	*	*	*	*	—	*	*	*	*	—
VIII 税金	*	*	*	*	—	*	*	*	*	—	*	*	*	*	—
IX 税引後の総損益差額(VII - VIII)	*	*	*	*	—	*	*	*	*	—	*	*	*	*	—
施設数		*	*	*	—		*	*	*	—		*	*	*	—
平均病床数		*	*	*	—		*	*	*	—		*	*	*	—

⑤特定機能病院入院基本料算定病院(一般病棟) (集計1)

(1施設当たり損益)

	特定機能病院									
	7 対 1					10 対 1				
	金額		構成比率		金額の 伸び率	金額		構成比率		金額の 伸び率
	前々年(度)	前年(度)	前々年(度)	前年(度)		前々年(度)	前年(度)	前々年(度)	前年(度)	
千円	千円	%	%	%	千円	千円	%	%	%	
I 医業収益	26,492,954	27,092,598	100.0	100.0	2.3	—	—	—	—	—
1. 入院診療収益	18,100,864	18,358,163	68.3	67.8	1.4	—	—	—	—	—
保険診療収益	17,735,628	17,981,924	66.9	66.4	1.4	—	—	—	—	—
公害等診療収益	180,347	191,066	0.7	0.7	5.9	—	—	—	—	—
その他の診療収益	184,889	185,173	0.7	0.7	0.2	—	—	—	—	—
2. 特別の療養環境収益	510,909	527,846	1.9	1.9	3.3	—	—	—	—	—
3. 外来診療収益	7,667,099	7,996,223	28.9	29.5	4.3	—	—	—	—	—
保険診療収益	7,500,896	7,826,425	28.3	28.9	4.3	—	—	—	—	—
公害等診療収益	32,376	33,134	0.1	0.1	2.3	—	—	—	—	—
その他の診療収益	133,827	136,664	0.5	0.5	2.1	—	—	—	—	—
4. その他の医業収益	214,082	210,366	0.8	0.8	-1.7	—	—	—	—	—
II 介護収益	183	138	0.0	0.0	-24.6	—	—	—	—	—
III 医業・介護費用	28,085,973	29,307,536	106.0	108.2	4.3	—	—	—	—	—
1. 給与費	11,856,114	12,299,448	44.8	45.4	3.7	—	—	—	—	—
2. 医薬品費	5,892,176	6,227,380	22.2	23.0	5.7	—	—	—	—	—
3. 給食用材料費	100,198	103,202	0.4	0.4	3.0	—	—	—	—	—
4. 診療材料費・医療消耗器具備品費	3,642,488	3,807,323	13.7	14.1	4.5	—	—	—	—	—
5. 委託費	1,763,241	1,862,872	6.7	6.9	5.7	—	—	—	—	—
6. 減価償却費	2,298,465	2,412,241	8.7	8.9	5.0	—	—	—	—	—
(再掲)建物減価償却費	659,606	719,402	2.5	2.7	9.1	—	—	—	—	—
(再掲)医療機器減価償却費	1,178,245	1,201,228	4.4	4.4	2.0	—	—	—	—	—
7. 設備関係費	1,043,762	1,111,235	3.9	4.1	6.5	—	—	—	—	—
(再掲)設備機器賃借料	233,811	245,206	0.9	0.9	4.9	—	—	—	—	—
(再掲)医療機器賃借料	153,890	162,732	0.6	0.6	5.7	—	—	—	—	—
8. 経費	1,334,664	1,310,117	5.0	4.8	-1.8	—	—	—	—	—
9. その他の医業費用	154,866	173,718	0.6	0.6	12.2	—	—	—	—	—
IV 損益差額(I+II-III)	-1,592,837	-2,214,800	-6.0	-8.2	—	—	—	—	—	—
V その他の医業・介護関連収益	2,365,549	2,380,824	8.9	8.8	0.6	—	—	—	—	—
VI その他の医業・介護関連費用	454,010	448,468	1.7	1.7	-1.2	—	—	—	—	—
VII 総損益差額(IV+V-VI)	318,703	-282,444	1.2	-1.0	—	—	—	—	—	—
VIII 税金	—	—	—	—	—	—	—	—	—	—
IX 税引後の総損益差額(VII-VIII)	—	—	—	—	—	—	—	—	—	—
施設数		78	—	—	—		0	—	—	—
平均病床数		859	—	—	—		0	—	—	—

⑤特定機能病院入院基本料算定病院(一般病棟) (集計1)

(1施設当たり損益)

	(参考)国公立を除く									
	7 対 1					10 対 1				
	金額		構成比率		金額の 伸び率	金額		構成比率		金額の 伸び率
	前々年(度)	前年(度)	前々年(度)	前年(度)		前々年(度)	前年(度)	前々年(度)	前年(度)	
千円	千円	%	%	%	千円	千円	%	%	%	
I 医業収益	33,090,874	33,597,114	100.0	100.0	1.5	—	—	—	—	—
1. 入院診療収益	21,256,799	21,345,102	64.2	63.5	0.4	—	—	—	—	—
保険診療収益	20,710,431	20,789,499	62.6	61.9	0.4	—	—	—	—	—
公害等診療収益	306,217	315,307	0.9	0.9	3.0	—	—	—	—	—
その他の診療収益	240,151	240,296	0.7	0.7	0.1	—	—	—	—	—
2. 特別の療養環境収益	949,822	961,436	2.9	2.9	1.2	—	—	—	—	—
3. 外来診療収益	10,517,693	10,907,803	31.8	32.5	3.7	—	—	—	—	—
保険診療収益	10,251,644	10,636,176	31.0	31.7	3.8	—	—	—	—	—
公害等診療収益	51,786	52,071	0.2	0.2	0.6	—	—	—	—	—
その他の診療収益	214,263	219,556	0.6	0.7	2.5	—	—	—	—	—
4. その他の医業収益	366,560	382,772	1.1	1.1	4.4	—	—	—	—	—
II 介護収益	527	399	0.0	0.0	-24.3	—	—	—	—	—
III 医業・介護費用	33,019,259	34,162,305	99.8	101.7	3.5	—	—	—	—	—
1. 給与費	14,441,974	14,702,145	43.6	43.8	1.8	—	—	—	—	—
2. 医薬品費	7,192,861	7,505,791	21.7	22.3	4.4	—	—	—	—	—
3. 給食用材料費	165,931	168,299	0.5	0.5	1.4	—	—	—	—	—
4. 診療材料費・医療消耗器具備品費	4,325,139	4,509,424	13.1	13.4	4.3	—	—	—	—	—
5. 委託費	2,085,819	2,239,516	6.3	6.7	7.4	—	—	—	—	—
6. 減価償却費	1,911,047	2,091,512	5.8	6.2	9.4	—	—	—	—	—
(再掲)建物減価償却費	808,754	910,837	2.4	2.7	12.6	—	—	—	—	—
(再掲)医療機器減価償却費	881,304	971,163	2.7	2.9	10.2	—	—	—	—	—
7. 設備関係費	1,231,580	1,271,623	3.7	3.8	3.3	—	—	—	—	—
(再掲)設備機器賃借料	308,369	303,509	0.9	0.9	-1.6	—	—	—	—	—
(再掲)医療機器賃借料	261,477	255,658	0.8	0.8	-2.2	—	—	—	—	—
8. 経費	1,505,259	1,501,422	4.5	4.5	-0.3	—	—	—	—	—
9. その他の医業費用	159,649	172,574	0.5	0.5	8.1	—	—	—	—	—
IV 損益差額(I+II-III)	72,142	-564,793	0.2	-1.7	—	—	—	—	—	—
V その他の医業・介護関連収益	1,241,746	1,038,031	3.8	3.1	-16.4	—	—	—	—	—
VI その他の医業・介護関連費用	134,991	196,655	0.4	0.6	45.7	—	—	—	—	—
VII 総損益差額(IV+V-VI)	1,178,898	276,583	3.6	0.8	—	—	—	—	—	—
VIII 税金	—	—	—	—	—	—	—	—	—	—
IX 税引後の総損益差額(VII-VIII)	—	—	—	—	—	—	—	—	—	—
施設数		27	—	—	—		0	—	—	—
平均病床数		1,013	—	—	—		0	—	—	—

⑥特定機能病院入院基本料算定病院(結核病棟) (集計1)

(1施設当たり損益)

	特定機能病院														
	7 対 1					10 対 1					13 対 1				
	金額		構成比率		金額の 伸び率	金額		構成比率		金額の 伸び率	金額		構成比率		金額の 伸び率
	前々年(度)	前年(度)	前々年(度)	前年(度)		前々年(度)	前年(度)	前々年(度)	前年(度)		前々年(度)	前年(度)	前々年(度)	前年(度)	
千円	千円	%	%	%	千円	千円	%	%	%	千円	千円	%	%	%	
I 医業収益	23,944,632	24,458,826	100.0	100.0	2.1	*	*	*	*	—	—	—	—	—	—
1. 入院診療収益	17,022,597	17,329,477	71.1	70.9	1.8	*	*	*	*	—	—	—	—	—	—
保険診療収益	16,810,636	17,143,845	70.2	70.1	2.0	*	*	*	*	—	—	—	—	—	—
公害等診療収益	96,653	95,363	0.4	0.4	-1.3	*	*	*	*	—	—	—	—	—	—
その他の診療収益	115,308	90,269	0.5	0.4	-21.7	*	*	*	*	—	—	—	—	—	—
2. 特別の療養環境収益	271,898	243,529	1.1	1.0	-10.4	*	*	*	*	—	—	—	—	—	—
3. 外来診療収益	6,577,188	6,822,092	27.5	27.9	3.7	*	*	*	*	—	—	—	—	—	—
保険診療収益	6,497,214	6,745,538	27.1	27.6	3.8	*	*	*	*	—	—	—	—	—	—
公害等診療収益	20,652	19,402	0.1	0.1	-6.1	*	*	*	*	—	—	—	—	—	—
その他の診療収益	59,321	57,152	0.2	0.2	-3.7	*	*	*	*	—	—	—	—	—	—
4. その他の医業収益	72,949	63,728	0.3	0.3	-12.6	*	*	*	*	—	—	—	—	—	—
II 介護収益	0	0	0.0	0.0	—	*	*	*	*	—	—	—	—	—	—
III 医業・介護費用	26,117,645	27,231,399	109.1	111.3	4.3	*	*	*	*	—	—	—	—	—	—
1. 給与費	11,084,728	11,671,157	46.3	47.7	5.3	*	*	*	*	—	—	—	—	—	—
2. 医薬品費	5,185,812	5,495,240	21.7	22.5	6.0	*	*	*	*	—	—	—	—	—	—
3. 給食用材料費	73,247	76,781	0.3	0.3	4.8	*	*	*	*	—	—	—	—	—	—
4. 診療材料費・医療消耗器具備品費	3,209,416	3,340,576	13.4	13.7	4.1	*	*	*	*	—	—	—	—	—	—
5. 委託費	1,906,075	1,975,900	8.0	8.1	3.7	*	*	*	*	—	—	—	—	—	—
6. 減価償却費	1,860,230	1,901,691	7.8	7.8	2.2	*	*	*	*	—	—	—	—	—	—
(再掲)建物減価償却費	347,260	348,174	1.5	1.4	0.3	*	*	*	*	—	—	—	—	—	—
(再掲)医療機器減価償却費	1,100,677	1,126,584	4.6	4.6	2.4	*	*	*	*	—	—	—	—	—	—
7. 設備関係費	1,099,933	1,103,700	4.6	4.5	0.3	*	*	*	*	—	—	—	—	—	—
(再掲)設備機器賃借料	351,873	324,379	1.5	1.3	-7.8	*	*	*	*	—	—	—	—	—	—
(再掲)医療機器賃借料	170,752	163,718	0.7	0.7	-4.1	*	*	*	*	—	—	—	—	—	—
8. 経費	1,542,963	1,471,907	6.4	6.0	-4.6	*	*	*	*	—	—	—	—	—	—
9. その他の医業費用	155,241	194,448	0.6	0.8	25.3	*	*	*	*	—	—	—	—	—	—
IV 損益差額(I+II-III)	-2,173,013	-2,772,573	-9.1	-11.3	—	*	*	*	*	—	—	—	—	—	—
V その他の医業・介護関連収益	2,654,785	2,601,616	11.1	10.6	-2.0	*	*	*	*	—	—	—	—	—	—
VI その他の医業・介護関連費用	450,340	376,771	1.9	1.5	-16.3	*	*	*	*	—	—	—	—	—	—
VII 総損益差額(IV+V-VI)	31,432	-547,728	0.1	-2.2	—	*	*	*	*	—	—	—	—	—	—
VIII 税金	—	—	—	—	—	*	*	*	*	—	—	—	—	—	—
IX 税引後の総損益差額(VII-VIII)	—	—	—	—	—	*	*	*	*	—	—	—	—	—	—
施設数		9	—	—	—		*	*	*	—		0	—	—	—
平均病床数		842	—	—	—		*	*	*	—		0	—	—	—

⑥特定機能病院入院基本料算定病院(結核病棟) (集計1) (1施設当たり損益)

	特定機能病院				
	15 対 1				
	金額		構成比率		金額の 伸び率
	前々年(度)	前年(度)	前々年(度)	前年(度)	
	千円	千円	%	%	%
I 医業収益	—	—	—	—	—
1. 入院診療収益	—	—	—	—	—
保険診療収益	—	—	—	—	—
公害等診療収益	—	—	—	—	—
その他の診療収益	—	—	—	—	—
2. 特別の療養環境収益	—	—	—	—	—
3. 外来診療収益	—	—	—	—	—
保険診療収益	—	—	—	—	—
公害等診療収益	—	—	—	—	—
その他の診療収益	—	—	—	—	—
4. その他の医業収益	—	—	—	—	—
II 介護収益	—	—	—	—	—
III 医業・介護費用	—	—	—	—	—
1. 給与費	—	—	—	—	—
2. 医薬品費	—	—	—	—	—
3. 給食用材料費	—	—	—	—	—
4. 診療材料費・医療消耗器具備品費	—	—	—	—	—
5. 委託費	—	—	—	—	—
6. 減価償却費	—	—	—	—	—
(再掲)建物減価償却費	—	—	—	—	—
(再掲)医療機器減価償却費	—	—	—	—	—
7. 設備関係費	—	—	—	—	—
(再掲)設備機器賃借料	—	—	—	—	—
(再掲)医療機器賃借料	—	—	—	—	—
8. 経費	—	—	—	—	—
9. その他の医業費用	—	—	—	—	—
IV 損益差額(I + II - III)	—	—	—	—	—
V その他の医業・介護関連収益	—	—	—	—	—
VI その他の医業・介護関連費用	—	—	—	—	—
VII 総損益差額(IV + V - VI)	—	—	—	—	—
VIII 税金	—	—	—	—	—
IX 税引後の総損益差額(VII - VIII)	—	—	—	—	—
施設数		0	—	—	—
平均病床数		0	—	—	—

⑥特定機能病院入院基本料算定病院(結核病棟) (集計1)

(1施設当たり損益)

	(参考)国公立を除く														
	7 対 1					10 対 1					13 対 1				
	金額		構成比率		金額の 伸び率	金額		構成比率		金額の 伸び率	金額		構成比率		金額の 伸び率
	前々年(度)	前年(度)	前々年(度)	前年(度)		前々年(度)	前年(度)	前々年(度)	前年(度)		前々年(度)	前年(度)	前々年(度)	前年(度)	
千円	千円	%	%	%	千円	千円	%	%	%	千円	千円	%	%	%	
I 医業収益	*	*	*	*	—	—	—	—	—	—	—	—	—	—	—
1. 入院診療収益	*	*	*	*	—	—	—	—	—	—	—	—	—	—	—
保険診療収益	*	*	*	*	—	—	—	—	—	—	—	—	—	—	—
公害等診療収益	*	*	*	*	—	—	—	—	—	—	—	—	—	—	—
その他の診療収益	*	*	*	*	—	—	—	—	—	—	—	—	—	—	—
2. 特別の療養環境収益	*	*	*	*	—	—	—	—	—	—	—	—	—	—	—
3. 外来診療収益	*	*	*	*	—	—	—	—	—	—	—	—	—	—	—
保険診療収益	*	*	*	*	—	—	—	—	—	—	—	—	—	—	—
公害等診療収益	*	*	*	*	—	—	—	—	—	—	—	—	—	—	—
その他の診療収益	*	*	*	*	—	—	—	—	—	—	—	—	—	—	—
4. その他の医業収益	*	*	*	*	—	—	—	—	—	—	—	—	—	—	—
II 介護収益	*	*	*	*	—	—	—	—	—	—	—	—	—	—	—
III 医業・介護費用	*	*	*	*	—	—	—	—	—	—	—	—	—	—	—
1. 給与費	*	*	*	*	—	—	—	—	—	—	—	—	—	—	—
2. 医薬品費	*	*	*	*	—	—	—	—	—	—	—	—	—	—	—
3. 給食用材料費	*	*	*	*	—	—	—	—	—	—	—	—	—	—	—
4. 診療材料費・医療消耗器具備品費	*	*	*	*	—	—	—	—	—	—	—	—	—	—	—
5. 委託費	*	*	*	*	—	—	—	—	—	—	—	—	—	—	—
6. 減価償却費	*	*	*	*	—	—	—	—	—	—	—	—	—	—	—
(再掲)建物減価償却費	*	*	*	*	—	—	—	—	—	—	—	—	—	—	—
(再掲)医療機器減価償却費	*	*	*	*	—	—	—	—	—	—	—	—	—	—	—
7. 設備関係費	*	*	*	*	—	—	—	—	—	—	—	—	—	—	—
(再掲)設備機器賃借料	*	*	*	*	—	—	—	—	—	—	—	—	—	—	—
(再掲)医療機器賃借料	*	*	*	*	—	—	—	—	—	—	—	—	—	—	—
8. 経費	*	*	*	*	—	—	—	—	—	—	—	—	—	—	—
9. その他の医業費用	*	*	*	*	—	—	—	—	—	—	—	—	—	—	—
IV 損益差額(I + II - III)	*	*	*	*	—	—	—	—	—	—	—	—	—	—	—
V その他の医業・介護関連収益	*	*	*	*	—	—	—	—	—	—	—	—	—	—	—
VI その他の医業・介護関連費用	*	*	*	*	—	—	—	—	—	—	—	—	—	—	—
VII 総損益差額(IV + V - VI)	*	*	*	*	—	—	—	—	—	—	—	—	—	—	—
VIII 税金	*	*	*	*	—	—	—	—	—	—	—	—	—	—	—
IX 税引後の総損益差額(VII - VIII)	*	*	*	*	—	—	—	—	—	—	—	—	—	—	—
施設数		*	*	*	—	0	—	—	—	—	0	—	—	—	—
平均病床数		*	*	*	—	0	—	—	—	—	0	—	—	—	—

⑥特定機能病院入院基本料算定病院(結核病棟) (集計1) (1施設当たり損益)

	(参考)国公立を除く				
	15 対 1				
	金額		構成比率		金額の
	前々年(度)	前年(度)	前々年(度)	前年(度)	伸び率
	千円	千円	%	%	%
I 医業収益	—	—	—	—	—
1. 入院診療収益	—	—	—	—	—
保険診療収益	—	—	—	—	—
公害等診療収益	—	—	—	—	—
その他の診療収益	—	—	—	—	—
2. 特別の療養環境収益	—	—	—	—	—
3. 外来診療収益	—	—	—	—	—
保険診療収益	—	—	—	—	—
公害等診療収益	—	—	—	—	—
その他の診療収益	—	—	—	—	—
4. その他の医業収益	—	—	—	—	—
II 介護収益	—	—	—	—	—
III 医業・介護費用	—	—	—	—	—
1. 給与費	—	—	—	—	—
2. 医薬品費	—	—	—	—	—
3. 給食用材料費	—	—	—	—	—
4. 診療材料費・医療消耗器具備品費	—	—	—	—	—
5. 委託費	—	—	—	—	—
6. 減価償却費	—	—	—	—	—
(再掲)建物減価償却費	—	—	—	—	—
(再掲)医療機器減価償却費	—	—	—	—	—
7. 設備関係費	—	—	—	—	—
(再掲)設備機器賃借料	—	—	—	—	—
(再掲)医療機器賃借料	—	—	—	—	—
8. 経費	—	—	—	—	—
9. その他の医業費用	—	—	—	—	—
IV 損益差額(I + II - III)	—	—	—	—	—
V その他の医業・介護関連収益	—	—	—	—	—
VI その他の医業・介護関連費用	—	—	—	—	—
VII 総損益差額(IV + V - VI)	—	—	—	—	—
VIII 税金	—	—	—	—	—
IX 税引後の総損益差額(VII - VIII)	—	—	—	—	—
施設数		0	—	—	—
平均病床数		0	—	—	—

⑦特定機能病院入院基本料算定病院(精神病棟) (集計1)

(1施設当たり損益)

	特定機能病院														
	7 対 1					10 対 1					13 対 1				
	金額		構成比率		金額の 伸び率	金額		構成比率		金額の 伸び率	金額		構成比率		金額の 伸び率
	前々年(度)	前年(度)	前々年(度)	前年(度)		前々年(度)	前年(度)	前々年(度)	前年(度)		前々年(度)	前年(度)	前々年(度)	前年(度)	
千円	千円	%	%	%	千円	千円	%	%	%	千円	千円	%	%	%	
I 医療収益	33,238,588	34,039,001	100.0	100.0	2.4	27,183,620	27,967,772	100.0	100.0	2.9	23,486,007	23,937,388	100.0	100.0	1.9
1. 入院診療収益	20,357,829	20,667,527	61.2	60.7	1.5	18,539,596	18,903,155	68.2	67.6	2.0	16,574,380	16,756,817	70.6	70.0	1.1
保険診療収益	19,899,894	20,212,785	59.9	59.4	1.6	18,233,766	18,598,287	67.1	66.5	2.0	16,299,555	16,484,925	69.4	68.9	1.1
公害等診療収益	165,533	174,718	0.5	0.5	5.5	142,000	133,575	0.5	0.5	-5.9	123,012	127,909	0.5	0.5	4.0
その他の診療収益	292,401	280,024	0.9	0.8	-4.2	163,830	171,293	0.6	0.6	4.6	151,813	143,982	0.6	0.6	-5.2
2. 特別の療養環境収益	1,271,425	1,333,054	3.8	3.9	4.8	526,197	540,152	1.9	1.9	2.7	419,946	431,980	1.8	1.8	2.9
3. 外来診療収益	11,450,715	11,842,529	34.5	34.8	3.4	7,800,864	8,208,535	28.7	29.3	5.2	6,337,395	6,595,018	27.0	27.6	4.1
保険診療収益	11,187,327	11,567,121	33.7	34.0	3.4	7,657,206	8,066,755	28.2	28.8	5.3	6,193,278	6,447,164	26.4	26.9	4.1
公害等診療収益	43,730	44,518	0.1	0.1	1.8	37,303	39,054	0.1	0.1	4.7	26,469	26,416	0.1	0.1	-0.2
その他の診療収益	219,658	230,890	0.7	0.7	5.1	106,355	102,726	0.4	0.4	-3.4	117,648	121,439	0.5	0.5	3.2
4. その他の医療収益	158,620	195,890	0.5	0.6	23.5	316,963	315,930	1.2	1.1	-0.3	154,284	153,573	0.7	0.6	-0.5
II 介護収益	0	0	0.0	0.0	-	0	0	0.0	0.0	-	0	0	0.0	0.0	-
III 医療・介護費用	34,066,961	35,651,787	102.5	104.7	4.7	27,204,880	28,154,783	100.1	100.7	3.5	25,409,174	26,449,537	108.2	110.5	4.1
1. 給与費	14,332,400	14,708,314	43.1	43.2	2.6	11,695,789	12,200,706	43.0	43.6	4.3	10,552,375	10,965,280	44.9	45.8	3.9
2. 医薬品費	7,911,415	8,129,332	23.8	23.9	2.8	5,991,687	6,344,376	22.0	22.7	5.9	4,922,827	5,243,393	21.0	21.9	6.5
3. 給食用材料費	144,586	150,626	0.4	0.4	4.2	127,540	132,107	0.5	0.5	3.6	84,164	83,142	0.4	0.3	-1.2
4. 診療材料費・医療消耗器具備品費	4,392,207	4,549,248	13.2	13.4	3.6	3,486,007	3,600,331	12.8	12.9	3.3	3,387,452	3,543,058	14.4	14.8	4.6
5. 委託費	2,568,469	2,668,066	7.7	7.8	3.9	1,606,399	1,721,639	5.9	6.2	7.2	1,639,108	1,719,027	7.0	7.2	4.9
6. 減価償却費	2,153,924	2,660,094	6.5	7.8	23.5	2,068,791	2,035,633	7.6	7.3	-1.6	2,453,309	2,471,057	10.4	10.3	0.7
(再掲)建物減価償却費	860,956	1,091,949	2.6	3.2	26.8	572,593	596,892	2.1	2.1	4.2	743,119	757,576	3.2	3.2	1.9
(再掲)医療機器減価償却費	958,033	1,193,786	2.9	3.5	24.6	951,829	950,074	3.5	3.4	-0.2	1,313,656	1,322,985	5.6	5.5	0.7
7. 設備関係費	1,087,914	1,305,108	3.3	3.8	20.0	960,194	855,262	3.5	3.1	-10.9	992,573	1,064,055	4.2	4.4	7.2
(再掲)設備機器賃借料	143,919	129,470	0.4	0.4	-10.0	173,572	196,608	0.6	0.7	13.3	236,888	268,895	1.0	1.1	13.5
(再掲)医療機器賃借料	74,435	77,412	0.2	0.2	4.0	132,195	150,283	0.5	0.5	13.7	150,842	168,955	0.6	0.7	12.0
8. 経費	1,241,566	1,193,790	3.7	3.5	-3.8	1,174,113	1,168,453	4.3	4.2	-0.5	1,271,400	1,258,750	5.4	5.3	-1.0
9. その他の医療費用	234,480	287,209	0.7	0.8	22.5	94,359	96,276	0.3	0.3	2.0	105,966	101,775	0.5	0.4	-4.0
IV 損益差額(I+II-III)	-828,372	-1,612,787	-2.5	-4.7	-	-21,260	-187,011	-0.1	-0.7	-	-1,923,167	-2,512,149	-8.2	-10.5	-
V その他の医療・介護関連収益	1,826,414	1,526,122	5.5	4.5	-16.4	1,342,834	1,311,464	4.9	4.7	-2.3	2,760,486	2,749,457	11.8	11.5	-0.4
VI その他の医療・介護関連費用	417,327	599,598	1.3	1.8	43.7	255,010	214,103	0.9	0.8	-16.0	620,204	608,407	2.6	2.5	-1.9
VII 総損益差額(IV+V-VI)	580,714	-686,263	1.7	-2.0	-	1,066,564	910,350	3.9	3.3	-	217,114	-371,099	0.9	-1.6	-
VIII 税金	-	-	-	-	-	-	-	-	-	-	-	-	-	-	-
IX 税引後の総損益差額(VII-VIII)	-	-	-	-	-	-	-	-	-	-	-	-	-	-	-
施設数		5	-	-	-		10	-	-	-		28	-	-	-
平均病床数		894	-	-	-		942	-	-	-		791	-	-	-

⑦特定機能病院入院基本料算定病院(精神病棟) (集計1) (1施設当たり損益)

	特定機能病院				
	15 対 1				
	金額		構成比率		金額の 伸び率
	前々年(度)	前年(度)	前々年(度)	前年(度)	
	千円	千円	%	%	%
I 医業収益	25,980,511	26,686,141	100.0	100.0	2.7
1. 入院診療収益	18,005,126	18,371,758	69.3	68.8	2.0
保険診療収益	17,721,401	18,104,893	68.2	67.8	2.2
公害等診療収益	179,033	170,554	0.7	0.6	-4.7
その他の診療収益	104,692	96,311	0.4	0.4	-8.0
2. 特別の療養環境収益	442,355	433,459	1.7	1.6	-2.0
3. 外来診療収益	7,377,065	7,766,249	28.4	29.1	5.3
保険診療収益	7,295,901	7,687,362	28.1	28.8	5.4
公害等診療収益	30,402	30,092	0.1	0.1	-1.0
その他の診療収益	50,762	48,795	0.2	0.2	-3.9
4. その他の医業収益	155,965	114,674	0.6	0.4	-26.5
II 介護収益	0	0	0.0	0.0	—
III 医業・介護費用	28,162,251	29,315,418	108.4	109.9	4.1
1. 給与費	11,303,838	11,663,036	43.5	43.7	3.2
2. 医薬品費	5,863,231	6,272,379	22.6	23.5	7.0
3. 給食用材料費	106,819	117,738	0.4	0.4	10.2
4. 診療材料費・医療消耗器具備品費	3,478,918	3,646,669	13.4	13.7	4.8
5. 委託費	1,736,973	1,815,585	6.7	6.8	4.5
6. 減価償却費	2,543,604	2,681,946	9.8	10.0	5.4
(再掲)建物減価償却費	699,515	727,315	2.7	2.7	4.0
(再掲)医療機器減価償却費	1,300,748	1,335,450	5.0	5.0	2.7
7. 設備関係費	1,191,645	1,207,379	4.6	4.5	1.3
(再掲)設備機器賃借料	203,765	187,940	0.8	0.7	-7.8
(再掲)医療機器賃借料	165,093	160,796	0.6	0.6	-2.6
8. 経費	1,726,859	1,639,651	6.6	6.1	-5.1
9. その他の医業費用	210,365	271,034	0.8	1.0	28.8
IV 損益差額(I + II - III)	-2,181,739	-2,629,277	-8.4	-9.9	—
V その他の医業・介護関連収益	2,715,120	3,034,135	10.5	11.4	11.7
VI その他の医業・介護関連費用	306,743	286,458	1.2	1.1	-6.6
VII 総損益差額(IV + V - VI)	226,638	118,400	0.9	0.4	—
VIII 税金	—	—	—	—	—
IX 税引後の総損益差額(VII - VIII)	—	—	—	—	—
施設数		12	—	—	—
平均病床数		893	—	—	—

⑦特定機能病院入院基本料算定病院(精神病棟) (集計1)

(1施設当たり損益)

	(参考)国公立を除く														
	7 対 1					10 対 1					13 対 1				
	金額		構成比率		金額の 伸び率	金額		構成比率		金額の 伸び率	金額		構成比率		金額の 伸び率
	前々年(度)	前年(度)	前々年(度)	前年(度)		前々年(度)	前年(度)	前々年(度)	前年(度)		前々年(度)	前年(度)	前々年(度)	前年(度)	
千円	千円	%	%	%	千円	千円	%	%	%	千円	千円	%	%	%	
I 医療収益	39,209,093	40,238,043	100.0	100.0	2.6	29,456,215	30,084,251	100.0	100.0	2.1	36,961,435	36,825,154	100.0	100.0	-0.4
1. 入院診療収益	23,025,647	23,357,571	58.7	58.0	1.4	19,697,306	19,859,408	66.9	66.0	0.8	24,457,657	24,062,476	66.2	65.3	-1.6
保険診療収益	22,371,948	22,686,713	57.1	56.4	1.4	19,197,307	19,355,817	65.2	64.3	0.8	23,986,045	23,613,588	64.9	64.1	-1.6
公害等診療収益	177,382	220,374	0.5	0.5	24.2	203,293	193,548	0.7	0.6	-4.8	191,422	176,261	0.5	0.5	-7.9
その他の診療収益	476,316	450,484	1.2	1.1	-5.4	296,707	310,042	1.0	1.0	4.5	280,190	272,627	0.8	0.7	-2.7
2. 特別の療養環境収益	1,916,834	2,012,790	4.9	5.0	5.0	581,016	586,252	2.0	1.9	0.9	1,666,493	1,660,639	4.5	4.5	-0.4
3. 外来診療収益	13,969,219	14,502,490	35.6	36.0	3.8	8,802,134	9,268,385	29.9	30.8	5.3	10,571,886	10,819,482	28.6	29.4	2.3
保険診療収益	13,652,472	14,183,951	34.8	35.3	3.9	8,588,210	9,057,339	29.2	30.1	5.5	10,186,416	10,405,785	27.6	28.3	2.2
公害等診療収益	50,209	48,581	0.1	0.1	-3.2	48,659	51,858	0.2	0.2	6.6	51,922	51,735	0.1	0.1	-0.4
その他の診療収益	266,538	269,958	0.7	0.7	1.3	165,265	159,188	0.6	0.5	-3.7	333,548	361,961	0.9	1.0	8.5
4. その他の医療収益	297,393	365,192	0.8	0.9	22.8	375,758	370,206	1.3	1.2	-1.5	265,399	282,557	0.7	0.8	6.5
II 介護収益	0	0	0.0	0.0	-	0	0	0.0	0.0	-	0	0	0.0	0.0	-
III 医療・介護費用	37,875,899	39,958,327	96.6	99.3	5.5	28,055,494	28,683,851	95.2	95.3	2.2	37,028,390	37,442,751	100.2	101.7	1.1
1. 給与費	15,732,734	15,965,174	40.1	39.7	1.5	11,929,048	12,326,154	40.5	41.0	3.3	17,089,741	17,093,695	46.2	46.4	0.0
2. 医薬品費	9,340,307	9,574,092	23.8	23.8	2.5	6,408,047	6,730,800	21.8	22.4	5.0	5,849,748	6,134,678	15.8	16.7	4.9
3. 給食用材料費	144,406	148,836	0.4	0.4	3.1	159,581	165,585	0.5	0.6	3.8	247,072	219,933	0.7	0.6	-11.0
4. 診療材料費・医療消耗器具備品費	4,878,340	5,225,232	12.4	13.0	7.1	3,697,989	3,807,332	12.6	12.7	3.0	5,709,080	5,787,355	15.4	15.7	1.4
5. 委託費	2,973,333	3,330,960	7.6	8.3	12.0	1,588,699	1,716,232	5.4	5.7	8.0	2,659,816	2,774,489	7.2	7.5	4.3
6. 減価償却費	2,154,049	2,803,973	5.5	7.0	30.2	1,711,429	1,672,471	5.8	5.6	-2.3	2,207,568	2,045,400	6.0	5.6	-7.3
(再掲)建物減価償却費	993,167	1,318,300	2.5	3.3	32.7	655,141	675,347	2.2	2.2	3.1	1,177,387	1,150,218	3.2	3.1	-2.3
(再掲)医療機器減価償却費	974,178	1,288,445	2.5	3.2	32.3	763,901	765,812	2.6	2.5	0.3	904,125	789,452	2.4	2.1	-12.7
7. 設備関係費	1,162,101	1,317,352	3.0	3.3	13.4	1,133,609	857,074	3.8	2.8	-24.4	1,336,983	1,387,777	3.6	3.8	3.8
(再掲)設備機器賃借料	68,624	75,602	0.2	0.2	10.2	198,740	217,268	0.7	0.7	9.3	637,773	657,599	1.7	1.8	3.1
(再掲)医療機器賃借料	59,686	64,516	0.2	0.2	8.1	192,439	213,086	0.7	0.7	10.7	454,457	463,916	1.2	1.3	2.1
8. 経費	1,104,584	1,120,076	2.8	2.8	1.4	1,296,389	1,287,798	4.4	4.3	-0.7	1,842,075	1,937,596	5.0	5.3	5.2
9. その他の医療費用	386,045	472,630	1.0	1.2	22.4	130,702	120,404	0.4	0.4	-7.9	86,306	61,828	0.2	0.2	-28.4
IV 損益差額(I+II-III)	1,333,193	279,716	3.4	0.7	-	1,400,721	1,400,400	4.8	4.7	-	-66,955	-617,597	-0.2	-1.7	-
V その他の医療・介護関連収益	873,415	582,865	2.2	1.4	-33.3	990,941	707,763	3.4	2.4	-28.6	880,996	858,651	2.4	2.3	-2.5
VI その他の医療・介護関連費用	210,664	542,523	0.5	1.3	157.5	75,338	46,526	0.3	0.2	-38.2	183,855	131,365	0.5	0.4	-28.5
VII 総損益差額(IV+V-VI)	1,995,944	320,058	5.1	0.8	-	2,316,324	2,061,637	7.9	6.9	-	630,185	109,688	1.7	0.3	-
VIII 税金	-	-	-	-	-	-	-	-	-	-	-	-	-	-	-
IX 税引後の総損益差額(VII-VIII)	-	-	-	-	-	-	-	-	-	-	-	-	-	-	-
施設数		3	-	-	-		5	-	-	-		4	-	-	-
平均病床数		1,023	-	-	-		1,081	-	-	-		1,088	-	-	-

⑦特定機能病院入院基本料算定病院(精神病棟) (集計1) (1施設当たり損益)

	(参考)国公立を除く				
	15 対 1				
	金額		構成比率		金額の 伸び率
	前々年(度)	前年(度)	前々年(度)	前年(度)	
	千円	千円	%	%	%
I 医業収益	31,885,986	32,416,239	100.0	100.0	1.7
1. 入院診療収益	20,592,503	20,783,750	64.6	64.1	0.9
保険診療収益	20,139,132	20,358,070	63.2	62.8	1.1
公害等診療収益	287,729	263,478	0.9	0.8	-8.4
その他の診療収益	165,643	162,203	0.5	0.5	-2.1
2. 特別の療養環境収益	780,857	731,531	2.4	2.3	-6.3
3. 外来診療収益	10,081,599	10,460,870	31.6	32.3	3.8
保険診療収益	9,929,631	10,312,803	31.1	31.8	3.9
公害等診療収益	49,506	48,182	0.2	0.1	-2.7
その他の診療収益	102,462	99,885	0.3	0.3	-2.5
4. その他の医業収益	431,027	440,088	1.4	1.4	2.1
II 介護収益	0	0	0.0	0.0	—
III 医業・介護費用	32,822,783	33,454,428	102.9	103.2	1.9
1. 給与費	13,202,077	13,374,580	41.4	41.3	1.3
2. 医薬品費	7,222,929	7,586,404	22.7	23.4	5.0
3. 給食用材料費	160,393	182,191	0.5	0.6	13.6
4. 診療材料費・医療消耗器具備品費	4,122,222	4,205,644	12.9	13.0	2.0
5. 委託費	2,159,154	2,259,218	6.8	7.0	4.6
6. 減価償却費	2,156,111	2,250,399	6.8	6.9	4.4
(再掲)建物減価償却費	975,445	987,470	3.1	3.0	1.2
(再掲)医療機器減価償却費	1,092,950	1,168,489	3.4	3.6	6.9
7. 設備関係費	1,600,276	1,580,067	5.0	4.9	-1.3
(再掲)設備機器賃借料	272,743	241,455	0.9	0.7	-11.5
(再掲)医療機器賃借料	251,109	219,493	0.8	0.7	-12.6
8. 経費	2,145,081	1,966,451	6.7	6.1	-8.3
9. その他の医業費用	54,540	49,474	0.2	0.2	-9.3
IV 損益差額(I+II-III)	-936,796	-1,038,189	-2.9	-3.2	—
V その他の医業・介護関連収益	1,536,181	1,413,350	4.8	4.4	-8.0
VI その他の医業・介護関連費用	38,480	88,413	0.1	0.3	129.8
VII 総損益差額(IV+V-VI)	560,905	286,748	1.8	0.9	—
VIII 税金	—	—	—	—	—
IX 税引後の総損益差額(VII-VIII)	—	—	—	—	—
施設数		5	—	—	—
平均病床数		1,048	—	—	—

⑧専門病院入院基本料算定病院（集計1）

（1施設当たり損益）

	専門病院入院基本料算定病院														
	7 対 1					10 対 1					13 対 1				
	金額		構成比率		金額の伸比率	金額		構成比率		金額の伸比率	金額		構成比率		金額の伸比率
	前々年(度)	前年(度)	前々年(度)	前年(度)		前々年(度)	前年(度)	前々年(度)	前年(度)		前々年(度)	前年(度)	前々年(度)	前年(度)	
千円	千円	%	%	%	千円	千円	%	%	%	千円	千円	%	%	%	
I 医業収益	8,784,066	8,764,587	100.0	100.0	-0.2	—	—	—	—	—	—	—	—	—	—
1. 入院診療収益	5,516,201	5,310,278	62.8	60.6	-3.7	—	—	—	—	—	—	—	—	—	—
保険診療収益	5,504,307	5,291,524	62.7	60.4	-3.9	—	—	—	—	—	—	—	—	—	—
公害等診療収益	1,498	3,976	0.0	0.0	165.4	—	—	—	—	—	—	—	—	—	—
その他の診療収益	10,396	14,778	0.1	0.2	42.2	—	—	—	—	—	—	—	—	—	—
2. 特別の療養環境収益	165,058	159,774	1.9	1.8	-3.2	—	—	—	—	—	—	—	—	—	—
3. 外来診療収益	2,592,094	2,763,575	29.5	31.5	6.6	—	—	—	—	—	—	—	—	—	—
保険診療収益	2,553,553	2,720,452	29.1	31.0	6.5	—	—	—	—	—	—	—	—	—	—
公害等診療収益	2,189	3,938	0.0	0.0	79.9	—	—	—	—	—	—	—	—	—	—
その他の診療収益	36,353	39,185	0.4	0.4	7.8	—	—	—	—	—	—	—	—	—	—
4. その他の医業収益	510,713	530,960	5.8	6.1	4.0	—	—	—	—	—	—	—	—	—	—
II 介護収益	0	0	0.0	0.0	—	—	—	—	—	—	—	—	—	—	—
III 医業・介護費用	9,526,514	9,998,435	108.5	114.1	5.0	—	—	—	—	—	—	—	—	—	—
1. 給与費	4,410,896	4,561,666	50.2	52.0	3.4	—	—	—	—	—	—	—	—	—	—
2. 医薬品費	1,888,842	2,023,051	21.5	23.1	7.1	—	—	—	—	—	—	—	—	—	—
3. 給食用材料費	64,705	63,310	0.7	0.7	-2.2	—	—	—	—	—	—	—	—	—	—
4. 診療材料費・医療消耗器具備品費	797,986	804,980	9.1	9.2	0.9	—	—	—	—	—	—	—	—	—	—
5. 委託費	625,211	644,715	7.1	7.4	3.1	—	—	—	—	—	—	—	—	—	—
6. 減価償却費	627,278	926,358	7.1	10.6	47.7	—	—	—	—	—	—	—	—	—	—
(再掲)建物減価償却費	343,423	413,958	3.9	4.7	20.5	—	—	—	—	—	—	—	—	—	—
(再掲)医療機器減価償却費	193,797	287,171	2.2	3.3	48.2	—	—	—	—	—	—	—	—	—	—
7. 設備関係費	382,545	263,195	4.4	3.0	-31.2	—	—	—	—	—	—	—	—	—	—
(再掲)設備機器賃借料	149,559	20,727	1.7	0.2	-86.1	—	—	—	—	—	—	—	—	—	—
(再掲)医療機器賃借料	7,021	6,525	0.1	0.1	-7.1	—	—	—	—	—	—	—	—	—	—
8. 経費	583,411	527,563	6.6	6.0	-9.6	—	—	—	—	—	—	—	—	—	—
9. その他の医業費用	145,640	183,598	1.7	2.1	26.1	—	—	—	—	—	—	—	—	—	—
IV 損益差額(Ⅰ+Ⅱ-Ⅲ)	-742,448	-1,233,849	-8.5	-14.1	—	—	—	—	—	—	—	—	—	—	—
V その他の医業・介護関連収益	1,439,698	1,671,636	16.4	19.1	16.1	—	—	—	—	—	—	—	—	—	—
VI その他の医業・介護関連費用	327,537	1,613,676	3.7	18.4	392.7	—	—	—	—	—	—	—	—	—	—
VII 総損益差額(Ⅳ+Ⅴ-Ⅵ)	369,714	-1,175,890	4.2	-13.4	—	—	—	—	—	—	—	—	—	—	—
VIII 税金	—	—	—	—	—	—	—	—	—	—	—	—	—	—	—
IX 税引後の総損益差額(VII-VIII)	—	—	—	—	—	—	—	—	—	—	—	—	—	—	—
施設数		3	—	—	—		0	—	—	—		0	—	—	—
平均病床数		392	—	—	—		0	—	—	—		0	—	—	—

⑧専門病院入院基本料算定病院（集計1）

（1施設当たり損益）

	(参考)国公立を除く														
	7 対 1					10 対 1					13 対 1				
	金額		構成比率		金額の 伸び率	金額		構成比率		金額の 伸び率	金額		構成比率		金額の 伸び率
	前々年(度)	前年(度)	前々年(度)	前年(度)		前々年(度)	前年(度)	前々年(度)	前年(度)		前々年(度)	前年(度)	前々年(度)	前年(度)	
千円	千円	%	%	%	千円	千円	%	%	%	千円	千円	%	%	%	
I 医業収益	-	-	-	-	-	-	-	-	-	-	-	-	-	-	-
1. 入院診療収益	-	-	-	-	-	-	-	-	-	-	-	-	-	-	-
保険診療収益	-	-	-	-	-	-	-	-	-	-	-	-	-	-	-
公害等診療収益	-	-	-	-	-	-	-	-	-	-	-	-	-	-	-
その他の診療収益	-	-	-	-	-	-	-	-	-	-	-	-	-	-	-
2. 特別の療養環境収益	-	-	-	-	-	-	-	-	-	-	-	-	-	-	-
3. 外来診療収益	-	-	-	-	-	-	-	-	-	-	-	-	-	-	-
保険診療収益	-	-	-	-	-	-	-	-	-	-	-	-	-	-	-
公害等診療収益	-	-	-	-	-	-	-	-	-	-	-	-	-	-	-
その他の診療収益	-	-	-	-	-	-	-	-	-	-	-	-	-	-	-
4. その他の医業収益	-	-	-	-	-	-	-	-	-	-	-	-	-	-	-
II 介護収益	-	-	-	-	-	-	-	-	-	-	-	-	-	-	-
III 医業・介護費用	-	-	-	-	-	-	-	-	-	-	-	-	-	-	-
1. 給与費	-	-	-	-	-	-	-	-	-	-	-	-	-	-	-
2. 医薬品費	-	-	-	-	-	-	-	-	-	-	-	-	-	-	-
3. 給食用材料費	-	-	-	-	-	-	-	-	-	-	-	-	-	-	-
4. 診療材料費・医療消耗器具備品費	-	-	-	-	-	-	-	-	-	-	-	-	-	-	-
5. 委託費	-	-	-	-	-	-	-	-	-	-	-	-	-	-	-
6. 減価償却費	-	-	-	-	-	-	-	-	-	-	-	-	-	-	-
(再掲)建物減価償却費	-	-	-	-	-	-	-	-	-	-	-	-	-	-	-
(再掲)医療機器減価償却費	-	-	-	-	-	-	-	-	-	-	-	-	-	-	-
7. 設備関係費	-	-	-	-	-	-	-	-	-	-	-	-	-	-	-
(再掲)設備機器賃借料	-	-	-	-	-	-	-	-	-	-	-	-	-	-	-
(再掲)医療機器賃借料	-	-	-	-	-	-	-	-	-	-	-	-	-	-	-
8. 経費	-	-	-	-	-	-	-	-	-	-	-	-	-	-	-
9. その他の医業費用	-	-	-	-	-	-	-	-	-	-	-	-	-	-	-
IV 損益差額(Ⅰ+Ⅱ-Ⅲ)	-	-	-	-	-	-	-	-	-	-	-	-	-	-	-
V その他の医業・介護関連収益	-	-	-	-	-	-	-	-	-	-	-	-	-	-	-
VI その他の医業・介護関連費用	-	-	-	-	-	-	-	-	-	-	-	-	-	-	-
VII 総損益差額(Ⅳ+Ⅴ-Ⅵ)	-	-	-	-	-	-	-	-	-	-	-	-	-	-	-
VIII 税金	-	-	-	-	-	-	-	-	-	-	-	-	-	-	-
IX 税引後の総損益差額(VII-Ⅷ)	-	-	-	-	-	-	-	-	-	-	-	-	-	-	-
施設数		0	-	-	-		0	-	-	-		0	-	-	-
平均病床数		0	-	-	-		0	-	-	-		0	-	-	-

⑨障害者施設等入院基本料算定病院（集計1）

（1施設当たり損益）

	障害者施設等入院基本料算定病院														
	7 対 1					10 対 1					13 対 1				
	金額		構成比率		金額の 伸び率	金額		構成比率		金額の 伸び率	金額		構成比率		金額の 伸び率
	前々年(度)	前年(度)	前々年(度)	前年(度)		前々年(度)	前年(度)	前々年(度)	前年(度)		前々年(度)	前年(度)	前々年(度)	前年(度)	
千円	千円	%	%	%	千円	千円	%	%	%	千円	千円	%	%	%	
I 医業収益	—	—	—	—	—	3,622,236	3,699,868	99.9	99.9	2.1	1,780,406	1,784,595	99.7	99.6	0.2
1. 入院診療収益	—	—	—	—	—	2,769,607	2,853,796	76.4	77.1	3.0	1,257,973	1,255,115	70.5	70.1	-0.2
保険診療収益	—	—	—	—	—	2,722,138	2,804,928	75.1	75.7	3.0	1,221,597	1,219,414	68.4	68.1	-0.2
公害等診療収益	—	—	—	—	—	22,617	23,637	0.6	0.6	4.5	3,559	3,876	0.2	0.2	8.9
その他の診療収益	—	—	—	—	—	24,853	25,231	0.7	0.7	1.5	32,818	31,826	1.8	1.8	-3.0
2. 特別の療養環境収益	—	—	—	—	—	26,955	26,635	0.7	0.7	-1.2	8,337	8,474	0.5	0.5	1.6
3. 外来診療収益	—	—	—	—	—	733,111	748,836	20.2	20.2	2.1	461,762	462,275	25.9	25.8	0.1
保険診療収益	—	—	—	—	—	701,819	716,697	19.4	19.4	2.1	447,901	450,425	25.1	25.2	0.6
公害等診療収益	—	—	—	—	—	8,776	8,936	0.2	0.2	1.8	3,349	2,904	0.2	0.2	-13.3
その他の診療収益	—	—	—	—	—	22,516	23,203	0.6	0.6	3.1	10,512	8,946	0.6	0.5	-14.9
4. その他の医業収益	—	—	—	—	—	92,563	70,601	2.6	1.9	-23.7	52,333	58,731	2.9	3.3	12.2
II 介護収益	—	—	—	—	—	3,171	3,395	0.1	0.1	7.1	5,179	6,324	0.3	0.4	22.1
III 医業・介護費用	—	—	—	—	—	3,643,150	3,750,611	100.5	101.3	2.9	1,747,451	1,759,655	97.9	98.3	0.7
1. 給与費	—	—	—	—	—	2,103,088	2,174,319	58.0	58.7	3.4	985,411	1,010,337	55.2	56.4	2.5
2. 医薬品費	—	—	—	—	—	339,867	345,534	9.4	9.3	1.7	215,015	205,845	12.0	11.5	-4.3
3. 給食用材料費	—	—	—	—	—	40,552	41,472	1.1	1.1	2.3	21,941	23,065	1.2	1.3	5.1
4. 診療材料費・医療消耗器具備品費	—	—	—	—	—	285,822	294,438	7.9	8.0	3.0	82,068	82,766	4.6	4.6	0.9
5. 委託費	—	—	—	—	—	206,131	217,130	5.7	5.9	5.3	123,138	125,999	6.9	7.0	2.3
6. 減価償却費	—	—	—	—	—	212,918	217,516	5.9	5.9	2.2	80,648	74,217	4.5	4.1	-8.0
(再掲)建物減価償却費	—	—	—	—	—	70,294	71,862	1.9	1.9	2.2	29,000	20,591	1.6	1.1	-29.0
(再掲)医療機器減価償却費	—	—	—	—	—	60,179	61,810	1.7	1.7	2.7	31,009	39,147	1.7	2.2	26.2
7. 設備関係費	—	—	—	—	—	146,048	144,840	4.0	3.9	-0.8	88,432	84,970	5.0	4.7	-3.9
(再掲)設備機器賃借料	—	—	—	—	—	30,801	30,439	0.8	0.8	-1.2	44,266	44,315	2.5	2.5	0.1
(再掲)医療機器賃借料	—	—	—	—	—	20,214	20,652	0.6	0.6	2.2	20,297	20,315	1.1	1.1	0.1
8. 経費	—	—	—	—	—	262,459	270,837	7.2	7.3	3.2	131,961	129,627	7.4	7.2	-1.8
9. その他の医業費用	—	—	—	—	—	46,266	44,525	1.3	1.2	-3.8	18,837	22,829	1.1	1.3	21.2
IV 損益差額(Ⅰ＋Ⅱ－Ⅲ)	—	—	—	—	—	-17,742	-47,348	-0.5	-1.3	—	38,134	31,264	2.1	1.7	—
V その他の医業・介護関連収益	—	—	—	—	—	140,051	162,957	3.9	4.4	16.4	75,898	60,021	4.3	3.4	-20.9
VI その他の医業・介護関連費用	—	—	—	—	—	113,118	144,929	3.1	3.9	28.1	69,172	83,888	3.9	4.7	21.3
VII 総損益差額(Ⅳ＋Ⅴ－Ⅵ)	—	—	—	—	—	9,191	-29,320	0.3	-0.8	—	44,861	7,397	2.5	0.4	—
VIII 税金	—	—	—	—	—	—	—	—	—	—	—	—	—	—	—
IX 税引後の総損益差額(VII－Ⅷ)	—	—	—	—	—	—	—	—	—	—	—	—	—	—	—
施設数		0	—	—	—		44	—	—	—		10	—	—	—
平均病床数		0	—	—	—		269	—	—	—		154	—	—	—

⑨障害者施設等入院基本料算定病院（集計1）（1施設当たり損益）

	障害者施設等入院基本料算定病院					
	15 対 1					
	金額		構成比率		金額の	
	前々年(度)	前年(度)	前々年(度)	前年(度)	伸び率	
	千円	千円	%	%	%	
I 医業収益	1,231,781	1,263,438	99.8	99.7	2.6	
1. 入院診療収益	1,039,246	1,078,568	84.2	85.1	3.8	
保険診療収益	982,740	1,019,754	79.6	80.4	3.8	
公害等診療収益	0	0	0.0	0.0	—	
その他の診療収益	56,506	58,815	4.6	4.6	4.1	
2. 特別の療養環境収益	2,383	1,055	0.2	0.1	-55.7	
3. 外来診療収益	166,084	161,107	13.5	12.7	-3.0	
保険診療収益	157,175	152,997	12.7	12.1	-2.7	
公害等診療収益	0	0	0.0	0.0	—	
その他の診療収益	8,909	8,109	0.7	0.6	-9.0	
4. その他の医業収益	24,068	22,708	1.9	1.8	-5.7	
II 介護収益	2,672	4,221	0.2	0.3	58.0	
III 医業・介護費用	1,215,284	1,215,532	98.4	95.9	0.0	
1. 給与費	648,884	671,558	52.6	53.0	3.5	
2. 医薬品費	93,355	96,903	7.6	7.6	3.8	
3. 給食用材料費	6,842	7,869	0.6	0.6	15.0	
4. 診療材料費・医療消耗器具備品費	51,791	50,460	4.2	4.0	-2.6	
5. 委託費	118,582	126,537	9.6	10.0	6.7	
6. 減価償却費	34,197	26,362	2.8	2.1	-22.9	
(再掲)建物減価償却費	13,575	10,871	1.1	0.9	-19.9	
(再掲)医療機器減価償却費	19,276	10,436	1.6	0.8	-45.9	
7. 設備関係費	158,008	129,572	12.8	10.2	-18.0	
(再掲)設備機器賃借料	125,535	107,270	10.2	8.5	-14.5	
(再掲)医療機器賃借料	23,284	4,497	1.9	0.4	-80.7	
8. 経費	103,461	106,062	8.4	8.4	2.5	
9. その他の医業費用	165	209	0.0	0.0	26.7	
IV 損益差額(I+II-III)	19,169	52,128	1.6	4.1	—	
V その他の医業・介護関連収益	2,367	2,982	0.2	0.2	26.0	
VI その他の医業・介護関連費用	1,640	1,514	0.1	0.1	-7.7	
VII 総損益差額(IV+V-VI)	19,896	53,596	1.6	4.2	—	
VIII 税金	—	—	—	—	—	
IX 税引後の総損益差額(VII-VIII)	—	—	—	—	—	
施設数	3		—	—	—	
平均病床数	113		—	—	—	

⑨障害者施設等入院基本料算定病院（集計1）

（1施設当たり損益）

	(参考)国公立を除く														
	7 対 1					10 対 1					13 対 1				
	金額		構成比率		金額の 伸び率	金額		構成比率		金額の 伸び率	金額		構成比率		金額の 伸び率
	前々年(度)	前年(度)	前々年(度)	前年(度)		前々年(度)	前年(度)	前々年(度)	前年(度)		前々年(度)	前年(度)	前々年(度)	前年(度)	
千円	千円	%	%	%	千円	千円	%	%	%	千円	千円	%	%	%	
I 医療収益	—	—	—	—	—	3,146,303	3,217,863	99.9	99.9	2.3	1,739,982	1,740,345	99.7	99.7	0.0
1. 入院診療収益	—	—	—	—	—	2,341,843	2,426,430	74.3	75.3	3.6	1,223,514	1,219,242	70.1	69.8	-0.3
保険診療収益	—	—	—	—	—	2,276,462	2,361,817	72.3	73.3	3.7	1,185,894	1,181,634	68.0	67.7	-0.4
公害等診療収益	—	—	—	—	—	27,630	26,677	0.9	0.8	-3.4	1,575	2,672	0.1	0.2	69.7
その他の診療収益	—	—	—	—	—	37,751	37,936	1.2	1.2	0.5	36,044	34,936	2.1	2.0	-3.1
2. 特別の療養環境収益	—	—	—	—	—	28,173	28,113	0.9	0.9	-0.2	9,120	9,201	0.5	0.5	0.9
3. 外来診療収益	—	—	—	—	—	709,328	723,419	22.5	22.4	2.0	460,709	458,711	26.4	26.3	-0.4
保険診療収益	—	—	—	—	—	664,888	678,225	21.1	21.0	2.0	446,170	446,431	25.6	25.6	0.1
公害等診療収益	—	—	—	—	—	11,669	11,456	0.4	0.4	-1.8	2,994	2,482	0.2	0.1	-17.1
その他の診療収益	—	—	—	—	—	32,771	33,737	1.0	1.0	2.9	11,545	9,799	0.7	0.6	-15.1
4. その他の医療収益	—	—	—	—	—	66,959	39,902	2.1	1.2	-40.4	46,639	53,191	2.7	3.0	14.0
II 介護収益	—	—	—	—	—	4,359	4,514	0.1	0.1	3.6	4,977	6,054	0.3	0.3	21.6
III 医療・介護費用	—	—	—	—	—	3,066,931	3,138,341	97.3	97.4	2.3	1,734,974	1,739,455	99.4	99.6	0.3
1. 給与費	—	—	—	—	—	1,800,955	1,850,893	57.2	57.4	2.8	1,009,280	1,026,249	57.8	58.8	1.7
2. 医薬品費	—	—	—	—	—	296,002	301,549	9.4	9.4	1.9	218,705	206,689	12.5	11.8	-5.5
3. 給食用材料費	—	—	—	—	—	31,516	31,998	1.0	1.0	1.5	24,379	24,746	1.4	1.4	1.5
4. 診療材料費・医療消耗器具備品費	—	—	—	—	—	235,873	238,019	7.5	7.4	0.9	72,312	70,798	4.1	4.1	-2.1
5. 委託費	—	—	—	—	—	169,727	182,259	5.4	5.7	7.4	111,117	113,113	6.4	6.5	1.8
6. 減価償却費	—	—	—	—	—	147,828	139,571	4.7	4.3	-5.6	53,959	55,213	3.1	3.2	2.3
(再掲)建物減価償却費	—	—	—	—	—	39,136	38,309	1.2	1.2	-2.1	15,786	15,431	0.9	0.9	-2.2
(再掲)医療機器減価償却費	—	—	—	—	—	30,173	31,237	1.0	1.0	3.5	16,267	23,986	0.9	1.4	47.5
7. 設備関係費	—	—	—	—	—	123,918	124,582	3.9	3.9	0.5	94,144	89,907	5.4	5.1	-4.5
(再掲)設備機器賃借料	—	—	—	—	—	25,317	24,681	0.8	0.8	-2.5	45,074	44,738	2.6	2.6	-0.7
(再掲)医療機器賃借料	—	—	—	—	—	19,319	17,914	0.6	0.6	-7.3	18,829	18,432	1.1	1.1	-2.1
8. 経費	—	—	—	—	—	201,124	213,107	6.4	6.6	6.0	131,368	128,881	7.5	7.4	-1.9
9. その他の医療費用	—	—	—	—	—	59,988	56,364	1.9	1.7	-6.0	19,709	23,858	1.1	1.4	21.1
IV 損益差額(I+II-III)	—	—	—	—	—	83,731	84,036	2.7	2.6	—	9,985	6,944	0.6	0.4	—
V その他の医療・介護関連収益	—	—	—	—	—	79,796	89,757	2.5	2.8	12.5	56,107	40,891	3.2	2.3	-27.1
VI その他の医療・介護関連費用	—	—	—	—	—	45,639	62,546	1.4	1.9	37.0	69,813	42,108	4.0	2.4	-39.7
VII 総損益差額(IV+V-VI)	—	—	—	—	—	117,889	111,247	3.7	3.5	—	-3,721	5,728	-0.2	0.3	—
VIII 税金	—	—	—	—	—	—	—	—	—	—	—	—	—	—	
IX 税引後の総損益差額(VII-VIII)	—	—	—	—	—	—	—	—	—	—	—	—	—	—	
施設数	0					27					9				
平均病床数	0					220					154				

⑨障害者施設等入院基本料算定病院（集計1）

（1施設当たり損益）

	(参考)国公立を除く				
	15 対 1				
	金額		構成比率		金額の 伸び率
	前々年(度)	前年(度)	前々年(度)	前年(度)	
	千円	千円	%	%	
I 医業収益	1,231,781	1,263,438	99.8	99.7	2.6
1. 入院診療収益	1,039,246	1,078,568	84.2	85.1	3.8
保険診療収益	982,740	1,019,754	79.6	80.4	3.8
公害等診療収益	0	0	0.0	0.0	—
その他の診療収益	56,506	58,815	4.6	4.6	4.1
2. 特別の療養環境収益	2,383	1,055	0.2	0.1	-55.7
3. 外来診療収益	166,084	161,107	13.5	12.7	-3.0
保険診療収益	157,175	152,997	12.7	12.1	-2.7
公害等診療収益	0	0	0.0	0.0	—
その他の診療収益	8,909	8,109	0.7	0.6	-9.0
4. その他の医業収益	24,068	22,708	1.9	1.8	-5.7
II 介護収益	2,672	4,221	0.2	0.3	58.0
III 医業・介護費用	1,215,284	1,215,532	98.4	95.9	0.0
1. 給与費	648,884	671,558	52.6	53.0	3.5
2. 医薬品費	93,355	96,903	7.6	7.6	3.8
3. 給食用材料費	6,842	7,869	0.6	0.6	15.0
4. 診療材料費・医療消耗器具備品費	51,791	50,460	4.2	4.0	-2.6
5. 委託費	118,582	126,537	9.6	10.0	6.7
6. 減価償却費	34,197	26,362	2.8	2.1	-22.9
(再掲)建物減価償却費	13,575	10,871	1.1	0.9	-19.9
(再掲)医療機器減価償却費	19,276	10,436	1.6	0.8	-45.9
7. 設備関係費	158,008	129,572	12.8	10.2	-18.0
(再掲)設備機器賃借料	125,535	107,270	10.2	8.5	-14.5
(再掲)医療機器賃借料	23,284	4,497	1.9	0.4	-80.7
8. 経費	103,461	106,062	8.4	8.4	2.5
9. その他の医業費用	165	209	0.0	0.0	26.7
IV 損益差額(I+II-III)	19,169	52,128	1.6	4.1	—
V その他の医業・介護関連収益	2,367	2,982	0.2	0.2	26.0
VI その他の医業・介護関連費用	1,640	1,514	0.1	0.1	-7.7
VII 総損益差額(IV+V-VI)	19,896	53,596	1.6	4.2	—
VIII 税金	—	—	—	—	—
IX 税引後の総損益差額(VII-VIII)	—	—	—	—	—
施設数		3	—	—	—
平均病床数		113	—	—	—

⑩特殊疾患病棟入院料算定病院（集計1）

（1施設当たり損益）

	特殊疾患病棟入院料算定病院									
	特殊疾患病棟入院料1					特殊疾患病棟入院料2				
	金額		構成比率		金額の 伸び率	金額		構成比率		金額の 伸び率
	前々年(度)	前年(度)	前々年(度)	前年(度)		前々年(度)	前年(度)	前々年(度)	前年(度)	
千円	千円	%	%	%	千円	千円	%	%	%	
I 医業収益	2,402,323	2,489,256	99.8	99.7	3.6	*	*	*	*	—
1. 入院診療収益	2,002,633	2,072,298	83.2	83.0	3.5	*	*	*	*	—
保険診療収益	1,955,103	2,021,934	81.2	81.0	3.4	*	*	*	*	—
公害等診療収益	47,355	49,051	2.0	2.0	3.6	*	*	*	*	—
その他の診療収益	175	1,313	0.0	0.1	650.3	*	*	*	*	—
2. 特別の療養環境収益	20,386	20,865	0.8	0.8	2.3	*	*	*	*	—
3. 外来診療収益	337,850	338,143	14.0	13.5	0.1	*	*	*	*	—
保険診療収益	332,924	333,592	13.8	13.4	0.2	*	*	*	*	—
公害等診療収益	2,513	2,224	0.1	0.1	-11.5	*	*	*	*	—
その他の診療収益	2,414	2,327	0.1	0.1	-3.6	*	*	*	*	—
4. その他の医業収益	41,453	57,949	1.7	2.3	39.8	*	*	*	*	—
II 介護収益	5,646	6,577	0.2	0.3	16.5	*	*	*	*	—
III 医業・介護費用	2,442,763	2,586,996	101.4	103.7	5.9	*	*	*	*	—
1. 給与費	1,488,652	1,554,302	61.8	62.3	4.4	*	*	*	*	—
2. 医薬品費	171,857	176,228	7.1	7.1	2.5	*	*	*	*	—
3. 給食用材料費	33,112	34,181	1.4	1.4	3.2	*	*	*	*	—
4. 診療材料費・医療消耗器具備品費	172,934	178,462	7.2	7.2	3.2	*	*	*	*	—
5. 委託費	142,383	157,191	5.9	6.3	10.4	*	*	*	*	—
6. 減価償却費	81,761	115,875	3.4	4.6	41.7	*	*	*	*	—
(再掲)建物減価償却費	27,034	44,619	1.1	1.8	65.0	*	*	*	*	—
(再掲)医療機器減価償却費	17,236	21,817	0.7	0.9	26.6	*	*	*	*	—
7. 設備関係費	102,342	114,167	4.3	4.6	11.6	*	*	*	*	—
(再掲)設備機器賃借料	60,099	65,271	2.5	2.6	8.6	*	*	*	*	—
(再掲)医療機器賃借料	43,760	50,879	1.8	2.0	16.3	*	*	*	*	—
8. 経費	226,171	234,127	9.4	9.4	3.5	*	*	*	*	—
9. その他の医業費用	23,550	22,463	1.0	0.9	-4.6	*	*	*	*	—
IV 損益差額(I+II-III)	-34,794	-91,163	-1.4	-3.7	—	*	*	*	*	—
V その他の医業・介護関連収益	128,135	143,935	5.3	5.8	12.3	*	*	*	*	—
VI その他の医業・介護関連費用	61,546	104,532	2.6	4.2	69.8	*	*	*	*	—
VII 総損益差額(IV+V-VI)	31,795	-51,760	1.3	-2.1	—	*	*	*	*	—
VIII 税金	—	—	—	—	—	*	*	*	*	—
IX 税引後の総損益差額(VII-VIII)	—	—	—	—	—	*	*	*	*	—
施設数		7	—	—	—		*	*	*	—
平均病床数		217	—	—	—		*	*	*	—

⑩特殊疾患病棟入院料算定病院（集計1）

（1施設当たり損益）

	(参考)国公立を除く									
	特殊疾患病棟入院料1					特殊疾患病棟入院料2				
	金額		構成比率		金額の 伸び率	金額		構成比率		金額の 伸び率
	前々年(度)	前年(度)	前々年(度)	前年(度)		前々年(度)	前年(度)	前々年(度)	前年(度)	
千円	千円	%	%	%	千円	千円	%	%	%	
I 医業収益	1,892,220	2,026,707	99.7	99.6	7.1	—	—	—	—	—
1. 入院診療収益	1,616,866	1,729,954	85.2	85.0	7.0	—	—	—	—	—
保険診療収益	1,561,414	1,671,197	82.2	82.1	7.0	—	—	—	—	—
公害等診療収益	55,248	57,226	2.9	2.8	3.6	—	—	—	—	—
その他の診療収益	204	1,532	0.0	0.1	651.0	—	—	—	—	—
2. 特別の療養環境収益	15,733	18,406	0.8	0.9	17.0	—	—	—	—	—
3. 外来診療収益	217,590	216,867	11.5	10.7	-0.3	—	—	—	—	—
保険診療収益	211,842	211,557	11.2	10.4	-0.1	—	—	—	—	—
公害等診療収益	2,932	2,595	0.2	0.1	-11.5	—	—	—	—	—
その他の診療収益	2,816	2,715	0.1	0.1	-3.6	—	—	—	—	—
4. その他の医業収益	42,032	61,480	2.2	3.0	46.3	—	—	—	—	—
II 介護収益	6,587	7,673	0.3	0.4	16.5	—	—	—	—	—
III 医業・介護費用	1,955,391	2,098,055	103.0	103.1	7.3	—	—	—	—	—
1. 給与費	1,229,368	1,288,537	64.7	63.3	4.8	—	—	—	—	—
2. 医薬品費	95,463	104,076	5.0	5.1	9.0	—	—	—	—	—
3. 給食用材料費	24,250	25,361	1.3	1.2	4.6	—	—	—	—	—
4. 診療材料費・医療消耗器具備品費	159,100	169,052	8.4	8.3	6.3	—	—	—	—	—
5. 委託費	108,089	120,806	5.7	5.9	11.8	—	—	—	—	—
6. 減価償却費	41,086	80,730	2.2	4.0	96.5	—	—	—	—	—
(再掲)建物減価償却費	24,502	45,083	1.3	2.2	84.0	—	—	—	—	—
(再掲)医療機器減価償却費	5,222	10,279	0.3	0.5	96.8	—	—	—	—	—
7. 設備関係費	74,348	78,307	3.9	3.8	5.3	—	—	—	—	—
(再掲)設備機器賃借料	43,285	40,356	2.3	2.0	-6.8	—	—	—	—	—
(再掲)医療機器賃借料	36,673	35,353	1.9	1.7	-3.6	—	—	—	—	—
8. 経費	196,212	204,978	10.3	10.1	4.5	—	—	—	—	—
9. その他の医業費用	27,475	26,207	1.4	1.3	-4.6	—	—	—	—	—
IV 損益差額(I+II-III)	-56,584	-63,675	-3.0	-3.1	—	—	—	—	—	—
V その他の医業・介護関連収益	143,016	160,752	7.5	7.9	12.4	—	—	—	—	—
VI その他の医業・介護関連費用	58,353	113,508	3.1	5.6	94.5	—	—	—	—	—
VII 総損益差額(IV+V-VI)	28,078	-16,431	1.5	-0.8	—	—	—	—	—	—
VIII 税金	—	—	—	—	—	—	—	—	—	—
IX 税引後の総損益差額(VII-VIII)	—	—	—	—	—	—	—	—	—	—
施設数		6	—	—	—		0	—	—	—
平均病床数		179	—	—	—		0	—	—	—

⑪特定一般病棟入院料算定病院（集計1）

（1施設当たり損益）

	特定一般病棟入院料算定病院									
	特定一般病棟入院料1					特定一般病棟入院料2				
	金額		構成比率		金額の 伸び率	金額		構成比率		金額の 伸び率
	前々年(度)	前年(度)	前々年(度)	前年(度)		前々年(度)	前年(度)	前々年(度)	前年(度)	
千円	千円	%	%	%	千円	千円	%	%	%	
I 医業収益	—	—	—	—	—	*	*	*	*	—
1. 入院診療収益	—	—	—	—	—	*	*	*	*	—
保険診療収益	—	—	—	—	—	*	*	*	*	—
公害等診療収益	—	—	—	—	—	*	*	*	*	—
その他の診療収益	—	—	—	—	—	*	*	*	*	—
2. 特別の療養環境収益	—	—	—	—	—	*	*	*	*	—
3. 外来診療収益	—	—	—	—	—	*	*	*	*	—
保険診療収益	—	—	—	—	—	*	*	*	*	—
公害等診療収益	—	—	—	—	—	*	*	*	*	—
その他の診療収益	—	—	—	—	—	*	*	*	*	—
4. その他の医業収益	—	—	—	—	—	*	*	*	*	—
II 介護収益	—	—	—	—	—	*	*	*	*	—
III 医業・介護費用	—	—	—	—	—	*	*	*	*	—
1. 給与費	—	—	—	—	—	*	*	*	*	—
2. 医薬品費	—	—	—	—	—	*	*	*	*	—
3. 給食用材料費	—	—	—	—	—	*	*	*	*	—
4. 診療材料費・医療消耗器具備品費	—	—	—	—	—	*	*	*	*	—
5. 委託費	—	—	—	—	—	*	*	*	*	—
6. 減価償却費	—	—	—	—	—	*	*	*	*	—
(再掲)建物減価償却費	—	—	—	—	—	*	*	*	*	—
(再掲)医療機器減価償却費	—	—	—	—	—	*	*	*	*	—
7. 設備関係費	—	—	—	—	—	*	*	*	*	—
(再掲)設備機器賃借料	—	—	—	—	—	*	*	*	*	—
(再掲)医療機器賃借料	—	—	—	—	—	*	*	*	*	—
8. 経費	—	—	—	—	—	*	*	*	*	—
9. その他の医業費用	—	—	—	—	—	*	*	*	*	—
IV 損益差額(Ⅰ+Ⅱ-Ⅲ)	—	—	—	—	—	*	*	*	*	—
V その他の医業・介護関連収益	—	—	—	—	—	*	*	*	*	—
VI その他の医業・介護関連費用	—	—	—	—	—	*	*	*	*	—
VII 総損益差額(Ⅳ+Ⅴ-Ⅵ)	—	—	—	—	—	*	*	*	*	—
VIII 税金	—	—	—	—	—	*	*	*	*	—
IX 税引後の総損益差額(VII-VIII)	—	—	—	—	—	*	*	*	*	—
施設数		0	—	—	—		*	*	*	—
平均病床数		0	—	—	—		*	*	*	—

⑪特定一般病棟入院料算定病院（集計1）

（1施設当たり損益）

	(参考)国公立を除く									
	特定一般病棟入院料1					特定一般病棟入院料2				
	金額		構成比率		金額の 伸び率	金額		構成比率		金額の 伸び率
	前々年(度)	前年(度)	前々年(度)	前年(度)		前々年(度)	前年(度)	前々年(度)	前年(度)	
千円	千円	%	%	%	千円	千円	%	%	%	
I 医業収益	-	-	-	-	-	-	-	-	-	-
1. 入院診療収益	-	-	-	-	-	-	-	-	-	-
保険診療収益	-	-	-	-	-	-	-	-	-	-
公害等診療収益	-	-	-	-	-	-	-	-	-	-
その他の診療収益	-	-	-	-	-	-	-	-	-	-
2. 特別の療養環境収益	-	-	-	-	-	-	-	-	-	-
3. 外来診療収益	-	-	-	-	-	-	-	-	-	-
保険診療収益	-	-	-	-	-	-	-	-	-	-
公害等診療収益	-	-	-	-	-	-	-	-	-	-
その他の診療収益	-	-	-	-	-	-	-	-	-	-
4. その他の医業収益	-	-	-	-	-	-	-	-	-	-
II 介護収益	-	-	-	-	-	-	-	-	-	-
III 医業・介護費用	-	-	-	-	-	-	-	-	-	-
1. 給与費	-	-	-	-	-	-	-	-	-	-
2. 医薬品費	-	-	-	-	-	-	-	-	-	-
3. 給食用材料費	-	-	-	-	-	-	-	-	-	-
4. 診療材料費・医療消耗器具備品費	-	-	-	-	-	-	-	-	-	-
5. 委託費	-	-	-	-	-	-	-	-	-	-
6. 減価償却費	-	-	-	-	-	-	-	-	-	-
(再掲)建物減価償却費	-	-	-	-	-	-	-	-	-	-
(再掲)医療機器減価償却費	-	-	-	-	-	-	-	-	-	-
7. 設備関係費	-	-	-	-	-	-	-	-	-	-
(再掲)設備機器賃借料	-	-	-	-	-	-	-	-	-	-
(再掲)医療機器賃借料	-	-	-	-	-	-	-	-	-	-
8. 経費	-	-	-	-	-	-	-	-	-	-
9. その他の医業費用	-	-	-	-	-	-	-	-	-	-
IV 損益差額(I + II - III)	-	-	-	-	-	-	-	-	-	-
V その他の医業・介護関連収益	-	-	-	-	-	-	-	-	-	-
VI その他の医業・介護関連費用	-	-	-	-	-	-	-	-	-	-
VII 総損益差額(IV + V - VI)	-	-	-	-	-	-	-	-	-	-
VIII 税金	-	-	-	-	-	-	-	-	-	-
IX 税引後の総損益差額(VII - VIII)	-	-	-	-	-	-	-	-	-	-
施設数		0	-	-	-		0	-	-	-
平均病床数		0	-	-	-		0	-	-	-

①一般病棟入院基本料算定病院（集計2）

（1施設当たり損益）

	一般病棟入院基本料算定病院														
	7 対 1					10 対 1					13 対 1				
	金額		構成比率		金額の 伸び率	金額		構成比率		金額の 伸び率	金額		構成比率		金額の 伸び率
	前々年(度)	前年(度)	前々年(度)	前年(度)		前々年(度)	前年(度)	前々年(度)	前年(度)		前々年(度)	前年(度)	前々年(度)	前年(度)	
千円	千円	%	%	%	千円	千円	%	%	%	千円	千円	%	%	%	
I 医療収益	7,412,182	7,532,711	99.6	99.6	1.6	2,430,830	2,456,519	97.6	97.5	1.1	1,109,596	1,113,657	91.4	91.7	0.4
1. 入院診療収益	5,064,019	5,124,168	68.1	67.7	1.2	1,609,075	1,628,060	64.6	64.6	1.2	697,254	703,771	57.4	57.9	0.9
保険診療収益	4,943,724	5,004,119	66.5	66.2	1.2	1,573,074	1,592,049	63.1	63.2	1.2	676,349	684,697	55.7	56.4	1.2
公害等診療収益	53,331	53,893	0.7	0.7	1.1	16,423	15,836	0.7	0.6	-3.6	5,926	4,405	0.5	0.4	-25.7
その他の診療収益	66,964	66,156	0.9	0.9	-1.2	19,578	20,176	0.8	0.8	3.1	14,979	14,668	1.2	1.2	-2.1
2. 特別の療養環境収益	86,526	86,774	1.2	1.1	0.3	28,627	28,751	1.1	1.1	0.4	14,396	12,809	1.2	1.1	-11.0
3. 外来診療収益	2,023,700	2,080,039	27.2	27.5	2.8	700,540	704,609	28.1	28.0	0.6	363,711	358,887	29.9	29.5	-1.3
保険診療収益	1,972,008	2,026,764	26.5	26.8	2.8	681,654	685,060	27.4	27.2	0.5	344,483	338,595	28.4	27.9	-1.7
公害等診療収益	20,341	20,240	0.3	0.3	-0.5	7,884	7,649	0.3	0.3	-3.0	9,507	9,381	0.8	0.8	-1.3
その他の診療収益	31,351	33,036	0.4	0.4	5.4	11,002	11,900	0.4	0.5	8.2	9,721	10,911	0.8	0.9	12.2
4. その他の医療収益	237,937	241,730	3.2	3.2	1.6	92,589	95,100	3.7	3.8	2.7	34,235	38,191	2.8	3.1	11.6
II 介護収益	26,570	31,740	0.4	0.4	19.5	60,255	62,031	2.4	2.5	2.9	104,939	101,376	8.6	8.3	-3.4
1. 施設サービス収益	12,297	15,255	0.2	0.2	24.1	32,774	34,177	1.3	1.4	4.3	75,855	71,696	6.2	5.9	-5.5
2. 居宅サービス収益	12,650	14,540	0.2	0.2	14.9	23,217	23,486	0.9	0.9	1.2	22,034	23,284	1.8	1.9	5.7
(再掲)短期入所療養介護分	448	1,118	0.0	0.0	149.6	1,528	1,598	0.1	0.1	4.6	863	832	0.1	0.1	-3.6
3. その他の介護収益	1,623	1,945	0.0	0.0	19.8	4,263	4,369	0.2	0.2	2.5	7,050	6,396	0.6	0.5	-9.3
III 医療・介護費用	7,558,770	7,802,244	101.6	103.1	3.2	2,561,166	2,630,179	102.8	104.4	2.7	1,246,882	1,252,218	102.7	103.1	0.4
1. 給与費	3,913,282	4,049,649	52.6	53.5	3.5	1,437,104	1,486,818	57.7	59.0	3.5	765,065	770,422	63.0	63.4	0.7
2. 医薬品費	1,086,663	1,099,524	14.6	14.5	1.2	299,399	295,437	12.0	11.7	-1.3	121,821	117,193	10.0	9.6	-3.8
3. 給食用材料費	41,587	42,095	0.6	0.6	1.2	22,285	22,131	0.9	0.9	-0.7	14,863	14,758	1.2	1.2	-0.7
4. 診療材料費・医療消耗器具備品費	788,910	819,575	10.6	10.8	3.9	195,393	195,468	7.8	7.8	0.0	70,658	68,387	5.8	5.6	-3.2
5. 委託費	495,061	510,107	6.7	6.7	3.0	152,087	156,978	6.1	6.2	3.2	64,612	64,839	5.3	5.3	0.4
6. 減価償却費	469,613	488,462	6.3	6.5	4.0	128,160	142,344	5.1	5.7	11.1	50,367	52,310	4.1	4.3	3.9
(再掲)建物減価償却費	161,353	166,221	2.2	2.2	3.0	47,068	50,738	1.9	2.0	7.8	20,684	22,552	1.7	1.9	9.0
(再掲)医療機器減価償却費	181,523	188,992	2.4	2.5	4.1	44,255	52,995	1.8	2.1	19.7	14,020	14,523	1.2	1.2	3.6
7. 設備関係費	268,910	278,429	3.6	3.7	3.5	105,653	105,753	4.2	4.2	0.1	52,145	54,342	4.3	4.5	4.2
(再掲)設備機器賃借料	88,362	82,514	1.2	1.1	-6.6	35,597	36,112	1.4	1.4	1.4	14,160	15,278	1.2	1.3	7.9
(再掲)医療機器賃借料	57,513	54,940	0.8	0.7	-4.5	22,963	23,246	0.9	0.9	1.2	10,494	10,691	0.9	0.9	1.9
8. 経費	412,930	426,137	5.6	5.6	3.2	194,412	196,979	7.8	7.8	1.3	99,031	101,355	8.2	8.3	2.3
9. その他の医療費用	81,815	88,267	1.1	1.2	7.9	26,672	28,271	1.1	1.1	6.0	8,320	8,613	0.7	0.7	3.5
IV 損益差額(I + II - III)	-120,018	-237,794	-1.6	-3.1	-	-70,081	-111,628	-2.8	-4.4	-	-32,347	-37,185	-2.7	-3.1	-
V その他の医療・介護関連収益	459,579	478,318	6.2	6.3	4.1	159,965	191,866	6.4	7.6	19.9	83,513	79,395	6.9	6.5	-4.9
VI その他の医療・介護関連費用	265,823	495,203	3.6	6.5	86.3	76,488	167,239	3.1	6.6	118.6	30,007	35,016	2.5	2.9	16.7
VII 総損益差額(IV + V - VI)	73,738	-254,679	1.0	-3.4	-	13,396	-87,001	0.5	-3.5	-	21,159	7,194	1.7	0.6	-
VIII 税金	-	-	-	-	-	-	-	-	-	-	-	-	-	-	-
IX 税引後の総損益差額(VII - VIII)	-	-	-	-	-	-	-	-	-	-	-	-	-	-	-
施設数		248	-	-	-		247	-	-	-		32	-	-	-
平均病床数		318	-	-	-		162	-	-	-		100	-	-	-

①一般病棟入院基本料算定病院（集計2）

（1施設当たり損益）

	一般病棟入院基本料算定病院														
	15 対 1					特別入院基本料					病棟ごと				
	金額		構成比率		金額の 伸び率	金額		構成比率		金額の 伸び率	金額		構成比率		金額の 伸び率
	前々年(度)	前年(度)	前々年(度)	前年(度)		前々年(度)	前年(度)	前々年(度)	前年(度)		前々年(度)	前年(度)	前々年(度)	前年(度)	
千円	千円	%	%	%	千円	千円	%	%	%	千円	千円	%	%	%	
I 医業収益	1,072,696	1,078,567	93.1	93.2	0.5	531,316	531,950	86.8	86.8	0.1	2,392,735	2,421,901	98.4	98.6	1.2
1. 入院診療収益	747,950	754,139	64.9	65.2	0.8	345,533	352,862	56.4	57.6	2.1	1,994,377	2,040,651	82.0	83.1	2.3
保険診療収益	729,674	736,330	63.3	63.7	0.9	311,201	320,795	50.8	52.3	3.1	1,962,748	2,013,732	80.7	82.0	2.6
公害等診療収益	9,291	9,434	0.8	0.8	1.5	630	1,874	0.1	0.3	197.5	21,885	18,877	0.9	0.8	-13.7
その他の診療収益	8,986	8,374	0.8	0.7	-6.8	33,701	30,194	5.5	4.9	-10.4	9,744	8,042	0.4	0.3	-17.5
2. 特別の療養環境収益	7,666	7,802	0.7	0.7	1.8	790	716	0.1	0.1	-9.4	10,701	10,065	0.4	0.4	-5.9
3. 外来診療収益	229,980	228,954	20.0	19.8	-0.4	175,750	169,430	28.7	27.6	-3.6	302,719	283,680	12.5	11.5	-6.3
保険診療収益	221,361	220,243	19.2	19.0	-0.5	171,142	164,739	27.9	26.9	-3.7	296,043	277,559	12.2	11.3	-6.2
公害等診療収益	4,327	4,254	0.4	0.4	-1.7	171	156	0.0	0.0	-8.8	3,136	2,292	0.1	0.1	-26.9
その他の診療収益	4,292	4,457	0.4	0.4	3.8	4,437	4,535	0.7	0.7	2.2	3,541	3,828	0.1	0.2	8.1
4. その他の医業収益	87,099	87,672	7.6	7.6	0.7	9,243	8,941	1.5	1.5	-3.3	84,938	87,505	3.5	3.6	3.0
II 介護収益	79,308	78,242	6.9	6.8	-1.3	81,006	80,844	13.2	13.2	-0.2	38,402	34,831	1.6	1.4	-9.3
1. 施設サービス収益	67,988	65,829	5.9	5.7	-3.2	75,299	74,011	12.3	12.1	-1.7	33,256	29,597	1.4	1.2	-11.0
2. 居宅サービス収益	9,304	10,114	0.8	0.9	8.7	2,864	4,053	0.5	0.7	41.5	4,530	4,670	0.2	0.2	3.1
(再掲)短期入所療養介護分	300	356	0.0	0.0	18.7	0	0	0.0	0.0	—	0	0	0.0	0.0	—
3. その他の介護収益	2,016	2,299	0.2	0.2	14.0	2,843	2,780	0.5	0.5	-2.2	617	563	0.0	0.0	-8.8
III 医業・介護費用	1,160,639	1,177,257	100.7	101.8	1.4	601,227	605,352	98.2	98.8	0.7	2,358,428	2,364,837	97.0	96.3	0.3
1. 給与費	706,367	717,042	61.3	62.0	1.5	380,532	380,557	62.1	62.1	0.0	1,446,802	1,495,732	59.5	60.9	3.4
2. 医薬品費	95,734	94,310	8.3	8.2	-1.5	42,819	41,173	7.0	6.7	-3.8	130,734	104,319	5.4	4.2	-20.2
3. 給食用材料費	14,286	14,354	1.2	1.2	0.5	14,213	14,128	2.3	2.3	-0.6	36,146	29,525	1.5	1.2	-18.3
4. 診療材料費・医療消耗器具備品費	40,965	41,320	3.6	3.6	0.9	23,214	22,246	3.8	3.6	-4.2	122,333	121,585	5.0	4.9	-0.6
5. 委託費	97,906	99,841	8.5	8.6	2.0	24,939	25,184	4.1	4.1	1.0	120,340	145,028	4.9	5.9	20.5
6. 減価償却費	54,170	54,060	4.7	4.7	-0.2	20,931	22,433	3.4	3.7	7.2	96,445	93,069	4.0	3.8	-3.5
(再掲)建物減価償却費	26,474	26,345	2.3	2.3	-0.5	8,786	10,024	1.4	1.6	14.1	19,190	27,293	0.8	1.1	42.2
(再掲)医療機器減価償却費	13,842	13,655	1.2	1.2	-1.4	3,254	3,926	0.5	0.6	20.7	15,341	13,682	0.6	0.6	-10.8
7. 設備関係費	41,772	42,972	3.6	3.7	2.9	33,548	31,315	5.5	5.1	-6.7	116,291	113,271	4.8	4.6	-2.6
(再掲)設備機器賃借料	13,698	13,038	1.2	1.1	-4.8	8,837	7,594	1.4	1.2	-14.1	49,695	51,061	2.0	2.1	2.7
(再掲)医療機器賃借料	6,118	5,758	0.5	0.5	-5.9	6,623	5,931	1.1	1.0	-10.4	35,069	36,877	1.4	1.5	5.2
8. 経費	101,171	104,283	8.8	9.0	3.1	50,001	56,512	8.2	9.2	13.0	247,007	222,457	10.2	9.1	-9.9
9. その他の医業費用	8,270	9,075	0.7	0.8	9.7	11,029	11,803	1.8	1.9	7.0	42,330	39,851	1.7	1.6	-5.9
IV 損益差額(I+II-III)	-8,636	-20,447	-0.7	-1.8	—	11,094	7,442	1.8	1.2	—	72,708	91,895	3.0	3.7	—
V その他の医業・介護関連収益	54,393	83,197	4.7	7.2	53.0	34,856	35,372	5.7	5.8	1.5	27,153	29,209	1.1	1.2	7.6
VI その他の医業・介護関連費用	41,446	70,132	3.6	6.1	69.2	31,239	27,224	5.1	4.4	-12.9	15,472	31,598	0.6	1.3	104.2
VII 総損益差額(IV+V-VI)	4,311	-7,382	0.4	-0.6	—	14,711	15,590	2.4	2.5	—	84,388	89,506	3.5	3.6	—
VIII 税金	—	—	—	—	—	—	—	—	—	—	—	—	—	—	—
IX 税引後の総損益差額(VII-VIII)	—	—	—	—	—	—	—	—	—	—	—	—	—	—	—
施設数	—	100	—	—	—	—	12	—	—	—	—	5	—	—	—
平均病床数	—	123	—	—	—	—	60	—	—	—	—	167	—	—	—

①一般病棟入院基本料算定病院（集計2）

（1施設当たり損益）

	(参考)国公立を除く														
	7 対 1					10 対 1					13 対 1				
	金額		構成比率		金額の 伸び率	金額		構成比率		金額の 伸び率	金額		構成比率		金額の 伸び率
	前々年(度)	前年(度)	前々年(度)	前年(度)		前々年(度)	前年(度)	前々年(度)	前年(度)		前々年(度)	前年(度)	前々年(度)	前年(度)	
千円	千円	%	%	%	千円	千円	%	%	%	千円	千円	%	%	%	
I 医業収益	6,957,736	7,084,130	99.5	99.4	1.8	2,407,473	2,435,146	97.6	97.5	1.1	1,230,184	1,239,774	90.7	91.0	0.8
1. 入院診療収益	4,689,721	4,754,829	67.1	66.7	1.4	1,598,597	1,617,394	64.8	64.8	1.2	790,309	800,398	58.3	58.7	1.3
保険診療収益	4,564,438	4,631,873	65.3	65.0	1.5	1,556,659	1,575,362	63.1	63.1	1.2	765,323	777,668	56.5	57.1	1.6
公害等診療収益	52,261	50,950	0.7	0.7	-2.5	17,758	17,154	0.7	0.7	-3.4	6,929	5,051	0.5	0.4	-27.1
その他の診療収益	73,022	72,005	1.0	1.0	-1.4	24,180	24,878	1.0	1.0	2.9	18,057	17,679	1.3	1.3	-2.1
2. 特別の療養環境収益	93,984	94,501	1.3	1.3	0.6	33,511	33,651	1.4	1.3	0.4	17,218	15,300	1.3	1.1	-11.1
3. 外来診療収益	1,948,528	1,999,283	27.9	28.1	2.6	684,742	690,771	27.8	27.7	0.9	391,650	388,577	28.9	28.5	-0.8
保険診療収益	1,893,568	1,941,993	27.1	27.3	2.6	662,124	667,365	26.8	26.7	0.8	368,678	364,313	27.2	26.7	-1.2
公害等診療収益	19,816	19,756	0.3	0.3	-0.3	9,101	8,740	0.4	0.4	-4.0	11,134	10,976	0.8	0.8	-1.4
その他の診療収益	35,144	37,534	0.5	0.5	6.8	13,517	14,665	0.5	0.6	8.5	11,838	13,288	0.9	1.0	12.2
4. その他の医業収益	225,503	235,517	3.2	3.3	4.4	90,623	93,330	3.7	3.7	3.0	31,007	35,499	2.3	2.6	14.5
II 介護収益	33,888	40,821	0.5	0.6	20.5	59,180	61,176	2.4	2.5	3.4	125,408	122,671	9.3	9.0	-2.2
1. 施設サービス収益	16,276	20,601	0.2	0.3	26.6	28,829	30,439	1.2	1.2	5.6	90,439	86,861	6.7	6.4	-4.0
2. 居宅サービス収益	15,728	17,868	0.2	0.3	13.6	25,553	25,834	1.0	1.0	1.1	26,292	27,938	1.9	2.1	6.3
(再掲)短期入所療養介護分	560	1,491	0.0	0.0	166.3	437	742	0.0	0.0	69.8	837	943	0.1	0.1	12.7
3. その他の介護収益	1,884	2,352	0.0	0.0	24.8	4,799	4,902	0.2	0.2	2.1	8,677	7,873	0.6	0.6	-9.3
III 医業・介護費用	7,007,341	7,206,010	100.2	101.1	2.8	2,459,816	2,504,890	99.7	100.3	1.8	1,346,035	1,355,394	99.3	99.5	0.7
1. 給与費	3,624,133	3,729,531	51.8	52.3	2.9	1,367,410	1,399,573	55.4	56.1	2.4	830,395	839,685	61.3	61.6	1.1
2. 医薬品費	1,030,768	1,039,895	14.7	14.6	0.9	287,105	284,546	11.6	11.4	-0.9	132,412	127,994	9.8	9.4	-3.3
3. 給食用材料費	40,799	41,298	0.6	0.6	1.2	21,409	21,207	0.9	0.8	-0.9	17,171	17,060	1.3	1.3	-0.6
4. 診療材料費・医療消耗器具備品費	730,153	759,247	10.4	10.7	4.0	195,730	196,300	7.9	7.9	0.3	77,051	74,695	5.7	5.5	-3.1
5. 委託費	431,916	448,807	6.2	6.3	3.9	138,892	143,233	5.6	5.7	3.1	64,678	65,404	4.8	4.8	1.1
6. 減価償却費	426,263	419,788	6.1	5.9	-1.5	113,447	119,548	4.6	4.8	5.4	47,427	49,225	3.5	3.6	3.8
(再掲)建物減価償却費	123,788	126,614	1.8	1.8	2.3	37,955	38,619	1.5	1.5	1.7	16,813	18,743	1.2	1.4	11.5
(再掲)医療機器減価償却費	156,361	149,749	2.2	2.1	-4.2	33,014	37,415	1.3	1.5	13.3	12,417	12,480	0.9	0.9	0.5
7. 設備関係費	255,021	265,473	3.6	3.7	4.1	108,456	108,141	4.4	4.3	-0.3	59,615	60,720	4.4	4.5	1.9
(再掲)設備機器賃借料	76,553	79,030	1.1	1.1	3.2	35,616	36,052	1.4	1.4	1.2	14,811	16,152	1.1	1.2	9.1
(再掲)医療機器賃借料	54,362	56,295	0.8	0.8	3.6	24,581	25,052	1.0	1.0	1.9	10,930	11,129	0.8	0.8	1.8
8. 経費	388,692	415,777	5.6	5.8	7.0	197,136	199,594	8.0	8.0	1.2	108,276	111,043	8.0	8.2	2.6
9. その他の医業費用	79,596	86,193	1.1	1.2	8.3	30,230	32,749	1.2	1.3	8.3	9,009	9,566	0.7	0.7	6.2
IV 損益差額(I+II-III)	-15,717	-81,059	-0.2	-1.1	-	6,837	-8,568	0.3	-0.3	-	9,557	7,051	0.7	0.5	-
V その他の医業・介護関連収益	201,719	198,425	2.9	2.8	-1.6	73,498	74,167	3.0	3.0	0.9	59,097	50,503	4.4	3.7	-14.5
VI その他の医業・介護関連費用	189,367	159,339	2.7	2.2	-15.9	51,554	53,119	2.1	2.1	3.0	30,951	31,527	2.3	2.3	1.9
VII 総損益差額(IV+V-VI)	-3,365	-41,973	0.0	-0.6	-	28,781	12,480	1.2	0.5	-	37,703	26,027	2.8	1.9	-
VIII 税金	-	-	-	-	-	-	-	-	-	-	-	-	-	-	-
IX 税引後の総損益差額(VII-VIII)	-	-	-	-	-	-	-	-	-	-	-	-	-	-	-
施設数		176	-	-	-		181	-	-	-		26	-	-	-
平均病床数		288	-	-	-		152	-	-	-		108	-	-	-

①一般病棟入院基本料算定病院（集計2）

（1施設当たり損益）

	(参考)国公立を除く														
	15 対 1					特別入院基本料					病棟ごと				
	金額		構成比率		金額の 伸び率	金額		構成比率		金額の 伸び率	金額		構成比率		金額の 伸び率
	前々年(度)	前年(度)	前々年(度)	前年(度)		前々年(度)	前年(度)	前々年(度)	前年(度)		前々年(度)	前年(度)	前々年(度)	前年(度)	
千円	千円	%	%	%	千円	千円	%	%	%	千円	千円	%	%	%	
I 医業収益	996,092	995,464	91.9	92.0	-0.1	590,345	592,787	86.9	87.0	0.4	2,392,735	2,421,901	98.4	98.6	1.2
1. 入院診療収益	726,135	729,764	67.0	67.4	0.5	394,418	402,976	58.1	59.1	2.2	1,994,377	2,040,651	82.0	83.1	2.3
保険診療収益	706,588	711,059	65.2	65.7	0.6	353,220	364,494	52.0	53.5	3.2	1,962,748	2,013,732	80.7	82.0	2.6
公害等診療収益	9,512	9,326	0.9	0.9	-2.0	756	2,249	0.1	0.3	197.5	21,885	18,877	0.9	0.8	-13.7
その他の診療収益	10,036	9,378	0.9	0.9	-6.6	40,441	36,232	6.0	5.3	-10.4	9,744	8,042	0.4	0.3	-17.5
2. 特別の療養環境収益	8,001	7,826	0.7	0.7	-2.2	948	859	0.1	0.1	-9.4	10,701	10,065	0.4	0.4	-5.9
3. 外来診療収益	226,713	224,558	20.9	20.7	-1.0	187,109	181,511	27.5	26.6	-3.0	302,719	283,680	12.5	11.5	-6.3
保険診療収益	217,416	215,205	20.1	19.9	-1.0	181,579	175,881	26.7	25.8	-3.1	296,043	277,559	12.2	11.3	-6.2
公害等診療収益	4,571	4,451	0.4	0.4	-2.6	206	187	0.0	0.0	-9.2	3,136	2,292	0.1	0.1	-26.9
その他の診療収益	4,725	4,902	0.4	0.5	3.7	5,324	5,443	0.8	0.8	2.2	3,541	3,828	0.1	0.2	8.1
4. その他の医業収益	35,243	33,316	3.3	3.1	-5.5	7,872	7,442	1.2	1.1	-5.5	84,938	87,505	3.5	3.6	3.0
II 介護収益	87,942	86,803	8.1	8.0	-1.3	88,927	88,877	13.1	13.0	-0.1	38,402	34,831	1.6	1.4	-9.3
1. 施設サービス収益	75,616	73,207	7.0	6.8	-3.2	82,142	80,754	12.1	11.8	-1.7	33,256	29,597	1.4	1.2	-11.0
2. 居宅サービス収益	10,062	11,012	0.9	1.0	9.4	3,437	4,864	0.5	0.7	41.5	4,530	4,670	0.2	0.2	3.1
(再掲)短期入所療養介護分	337	400	0.0	0.0	18.7	0	0	0.0	0.0	-	0	0	0.0	0.0	-
3. その他の介護収益	2,265	2,584	0.2	0.2	14.1	3,348	3,259	0.5	0.5	-2.7	617	563	0.0	0.0	-8.8
III 医業・介護費用	1,074,857	1,083,010	99.2	100.1	0.8	631,116	638,464	92.9	93.7	1.2	2,358,428	2,364,837	97.0	96.3	0.3
1. 給与費	661,381	666,174	61.0	61.6	0.7	396,837	399,503	58.4	58.6	0.7	1,446,802	1,495,732	59.5	60.9	3.4
2. 医薬品費	97,570	96,106	9.0	8.9	-1.5	41,690	40,642	6.1	6.0	-2.5	130,734	104,319	5.4	4.2	-20.2
3. 給食用材料費	14,955	14,942	1.4	1.4	-0.1	15,752	15,704	2.3	2.3	-0.3	36,146	29,525	1.5	1.2	-18.3
4. 診療材料費・医療消耗器具備品費	42,690	42,910	3.9	4.0	0.5	22,983	22,310	3.4	3.3	-2.9	122,333	121,585	5.0	4.9	-0.6
5. 委託費	63,901	64,518	5.9	6.0	1.0	25,057	24,695	3.7	3.6	-1.4	120,340	145,028	4.9	5.9	20.5
6. 減価償却費	39,516	38,671	3.6	3.6	-2.1	22,005	22,392	3.2	3.3	1.8	96,445	93,069	4.0	3.8	-3.5
(再掲)建物減価償却費	16,186	15,908	1.5	1.5	-1.7	8,998	9,674	1.3	1.4	7.5	19,190	27,293	0.8	1.1	42.2
(再掲)医療機器減価償却費	9,248	8,799	0.9	0.8	-4.9	2,445	2,592	0.4	0.4	6.0	15,341	13,682	0.6	0.6	-10.8
7. 設備関係費	43,841	44,617	4.0	4.1	1.8	37,952	35,951	5.6	5.3	-5.3	116,291	113,271	4.8	4.6	-2.6
(再掲)設備機器賃借料	14,355	13,693	1.3	1.3	-4.6	9,759	8,405	1.4	1.2	-13.9	49,695	51,061	2.0	2.1	2.7
(再掲)医療機器賃借料	6,104	5,751	0.6	0.5	-5.8	7,596	6,977	1.1	1.0	-8.1	35,069	36,877	1.4	1.5	5.2
8. 経費	104,165	107,413	9.6	9.9	3.1	55,650	63,204	8.2	9.3	13.6	247,007	222,457	10.2	9.1	-9.9
9. その他の医業費用	6,839	7,661	0.6	0.7	12.0	13,189	14,062	1.9	2.1	6.6	42,330	39,851	1.7	1.6	-5.9
IV 損益差額(I+II-III)	9,177	-743	0.8	-0.1	-	48,157	43,201	7.1	6.3	-	72,708	91,895	3.0	3.7	-
V その他の医業・介護関連収益	29,533	22,858	2.7	2.1	-22.6	11,986	12,743	1.8	1.9	6.3	27,153	29,209	1.1	1.2	7.6
VI その他の医業・介護関連費用	31,259	23,438	2.9	2.2	-25.0	31,112	19,963	4.6	2.9	-35.8	15,472	31,598	0.6	1.3	104.2
VII 総損益差額(IV+V-VI)	7,451	-1,323	0.7	-0.1	-	29,031	35,981	4.3	5.3	-	84,388	89,506	3.5	3.6	-
VIII 税金	-	-	-	-	-	-	-	-	-	-	-	-	-	-	-
IX 税引後の総損益差額(VII-VIII)	-	-	-	-	-	-	-	-	-	-	-	-	-	-	-
施設数		89	-	-	-		10	-	-	-		5	-	-	-
平均病床数		120	-	-	-		64	-	-	-		167	-	-	-

②療養病棟入院基本料算定病院（集計2）

（1施設当たり損益）

	療養病棟入院基本料算定病院														
	療養病棟入院基本料1					療養病棟入院基本料2					特別入院基本料				
	金額		構成比率		金額の 伸び率	金額		構成比率		金額の 伸び率	金額		構成比率		金額の 伸び率
	前々年(度)	前年(度)	前々年(度)	前年(度)		前々年(度)	前年(度)	前々年(度)	前年(度)		前々年(度)	前年(度)	前々年(度)	前年(度)	
千円	千円	%	%	%	千円	千円	%	%	%	千円	千円	%	%	%	
I 医業収益	1,411,577	1,443,591	90.8	91.2	2.3	1,484,762	1,498,926	92.9	93.0	1.0	1,502,553	1,565,006	92.5	92.6	4.2
1. 入院診療収益	1,067,033	1,096,750	68.6	69.3	2.8	1,072,025	1,081,291	67.1	67.1	0.9	1,224,622	1,277,816	75.4	75.6	4.3
保険診療収益	1,045,650	1,075,506	67.3	67.9	2.9	1,048,845	1,057,721	65.6	65.7	0.8	1,206,884	1,246,871	74.3	73.8	3.3
公害等診療収益	5,180	5,120	0.3	0.3	-1.2	7,490	7,278	0.5	0.5	-2.8	14,665	27,866	0.9	1.6	90.0
その他の診療収益	16,203	16,124	1.0	1.0	-0.5	15,690	16,291	1.0	1.0	3.8	3,073	3,078	0.2	0.2	0.2
2. 特別の療養環境収益	12,495	12,329	0.8	0.8	-1.3	11,714	11,279	0.7	0.7	-3.7	8,846	11,542	0.5	0.7	30.5
3. 外来診療収益	282,430	287,574	18.2	18.2	1.8	335,240	339,381	21.0	21.1	1.2	224,104	229,635	13.8	13.6	2.5
保険診療収益	273,558	277,777	17.6	17.5	1.5	324,177	327,125	20.3	20.3	0.9	221,859	226,765	13.7	13.4	2.2
公害等診療収益	2,396	2,406	0.2	0.2	0.4	3,470	3,262	0.2	0.2	-6.0	2,116	2,545	0.1	0.2	20.3
その他の診療収益	6,477	7,391	0.4	0.5	14.1	7,593	8,995	0.5	0.6	18.5	129	326	0.0	0.0	152.7
4. その他の医業収益	49,619	46,937	3.2	3.0	-5.4	65,782	66,976	4.1	4.2	1.8	44,981	46,013	2.8	2.7	2.3
II 介護収益	142,928	139,865	9.2	8.8	-2.1	113,671	112,112	7.1	7.0	-1.4	121,787	124,817	7.5	7.4	2.5
1. 施設サービス収益	109,999	106,357	7.1	6.7	-3.3	92,849	92,074	5.8	5.7	-0.8	92,490	94,671	5.7	5.6	2.4
2. 居宅サービス収益	27,406	27,932	1.8	1.8	1.9	15,260	14,811	1.0	0.9	-2.9	17,026	17,500	1.0	1.0	2.8
(再掲)短期入所療養介護分	1,360	1,356	0.1	0.1	-0.3	1,113	1,044	0.1	0.1	-6.2	2,298	1,478	0.1	0.1	-35.7
3. その他の介護収益	5,523	5,577	0.4	0.4	1.0	5,562	5,227	0.3	0.3	-6.0	12,271	12,646	0.8	0.7	3.1
III 医業・介護費用	1,511,001	1,538,580	97.2	97.2	1.8	1,641,005	1,656,050	102.7	102.8	0.9	1,637,368	1,692,769	100.8	100.2	3.4
1. 給与費	941,481	963,446	60.6	60.8	2.3	969,883	981,451	60.7	60.9	1.2	1,056,689	1,088,859	65.1	64.4	3.0
2. 医薬品費	113,666	111,751	7.3	7.1	-1.7	152,939	153,940	9.6	9.6	0.7	95,114	97,846	5.9	5.8	2.9
3. 給食用材料費	22,029	22,540	1.4	1.4	2.3	20,438	20,272	1.3	1.3	-0.8	17,166	17,845	1.1	1.1	4.0
4. 診療材料費・医療消耗器具備品費	67,777	66,897	4.4	4.2	-1.3	93,573	93,112	5.9	5.8	-0.5	70,142	74,727	4.3	4.4	6.5
5. 委託費	89,424	90,988	5.8	5.7	1.7	99,110	101,027	6.2	6.3	1.9	118,272	127,439	7.3	7.5	7.8
6. 減価償却費	64,972	67,678	4.2	4.3	4.2	83,644	80,379	5.2	5.0	-3.9	76,649	67,932	4.7	4.0	-11.4
(再掲)建物減価償却費	28,659	29,102	1.8	1.8	1.5	33,069	34,601	2.1	2.1	4.6	40,436	31,478	2.5	1.9	-22.2
(再掲)医療機器減価償却費	13,613	14,543	0.9	0.9	6.8	25,361	21,492	1.6	1.3	-15.3	20,860	18,636	1.3	1.1	-10.7
7. 設備関係費	69,714	70,117	4.5	4.4	0.6	64,593	63,479	4.0	3.9	-1.7	50,192	60,059	3.1	3.6	19.7
(再掲)設備機器賃借料	18,614	19,177	1.2	1.2	3.0	20,507	19,165	1.3	1.2	-6.5	18,696	21,562	1.2	1.3	15.3
(再掲)医療機器賃借料	12,011	12,447	0.8	0.8	3.6	14,014	12,576	0.9	0.8	-10.3	13,510	16,102	0.8	1.0	19.2
8. 経費	126,568	129,784	8.1	8.2	2.5	140,926	145,658	8.8	9.0	3.4	101,437	105,819	6.2	6.3	4.3
9. その他の医業費用	15,371	15,378	1.0	1.0	0.0	15,900	16,732	1.0	1.0	5.2	51,706	52,242	3.2	3.1	1.0
IV 損益差額(I+II-III)	43,504	44,876	2.8	2.8	-	-42,573	-45,012	-2.7	-2.8	-	-13,028	-2,946	-0.8	-0.2	-
V その他の医業・介護関連収益	59,059	62,491	3.8	3.9	5.8	81,496	83,540	5.1	5.2	2.5	129,558	166,269	8.0	9.8	28.3
VI その他の医業・介護関連費用	35,818	58,283	2.3	3.7	62.7	41,777	66,975	2.6	4.2	60.3	22,170	71,090	1.4	4.2	220.7
VII 総損益差額(IV+V-VI)	66,745	49,084	4.3	3.1	-	-2,854	-28,448	-0.2	-1.8	-	94,360	92,233	5.8	5.5	-
VIII 税金	-	-	-	-	-	-	-	-	-	-	-	-	-	-	-
IX 税引後の総損益差額(VII-VIII)	-	-	-	-	-	-	-	-	-	-	-	-	-	-	-
施設数		265	-	-	-		165	-	-	-		10	-	-	-
平均病床数		155	-	-	-		156	-	-	-		124	-	-	-

②療養病棟入院基本料算定病院（集計2）

（1施設当たり損益）

	療養病棟入院基本料1					(参考)国公立を除く 療養病棟入院基本料2					特別入院基本料				
	金額		構成比率		金額の 伸び率	金額		構成比率		金額の 伸び率	金額		構成比率		金額の 伸び率
	前々年(度)	前年(度)	前々年(度)	前年(度)		前々年(度)	前年(度)	前々年(度)	前年(度)		前々年(度)	前年(度)	前々年(度)	前年(度)	
	千円	千円	%	%	%	千円	千円	%	%	%	千円	千円	%	%	%
I 業収入	1,330,845	1,363,203	90.4	90.8	2.4	1,551,189	1,564,934	92.4	92.6	0.9	1,924,562	1,984,630	90.5	90.5	3.1
1. 入院診療収益	1,020,554	1,050,727	69.4	70.0	3.0	1,156,755	1,164,287	68.9	68.9	0.7	1,616,852	1,676,290	76.0	76.5	3.7
保険診療収益	999,665	1,030,276	67.9	68.7	3.1	1,131,086	1,138,079	67.4	67.3	0.6	1,594,841	1,637,583	75.0	74.7	2.7
公害等診療収益	4,860	4,748	0.3	0.3	-2.3	8,233	8,032	0.5	0.5	-2.4	16,955	33,670	0.8	1.5	98.6
その他の診療収益	16,029	15,703	1.1	1.0	-2.0	17,435	18,176	1.0	1.1	4.3	5,057	5,038	0.2	0.2	-0.4
2. 特別の療養環境収益	12,042	11,926	0.8	0.8	-1.0	12,585	12,087	0.7	0.7	-4.0	9,827	9,193	0.5	0.4	-6.5
3. 外来診療収益	255,179	260,048	17.3	17.3	1.9	320,736	325,619	19.1	19.3	1.5	238,318	237,199	11.2	10.8	-0.5
保険診療収益	246,278	250,161	16.7	16.7	1.6	308,156	311,597	18.4	18.4	1.1	235,991	234,814	11.1	10.7	-0.5
公害等診療収益	2,266	2,305	0.2	0.2	1.7	3,684	3,474	0.2	0.2	-5.7	2,151	2,196	0.1	0.1	2.1
その他の診療収益	6,636	7,581	0.5	0.5	14.2	8,896	10,548	0.5	0.6	18.6	175	189	0.0	0.0	8.0
4. その他の業収入	43,069	40,502	2.9	2.7	-6.0	61,113	62,940	3.6	3.7	3.0	59,565	61,948	2.8	2.8	4.0
II 介護収益	140,597	137,481	9.6	9.2	-2.2	127,651	125,724	7.6	7.4	-1.5	202,979	208,029	9.5	9.5	2.5
1. 施設サービス収益	109,421	105,667	7.4	7.0	-3.4	104,863	104,000	6.2	6.2	-0.8	154,151	157,785	7.2	7.2	2.4
2. 居宅サービス収益	25,499	26,083	1.7	1.7	2.3	16,381	15,729	1.0	0.9	-4.0	28,377	29,166	1.3	1.3	2.8
(再掲)短期入所療養介護分	705	794	0.0	0.1	12.6	771	747	0.0	0.0	-3.1	3,830	2,463	0.2	0.1	-35.7
3. その他の介護収益	5,676	5,731	0.4	0.4	1.0	6,407	5,995	0.4	0.4	-6.4	20,451	21,077	1.0	1.0	3.1
III 業費・介護費用	1,412,018	1,436,908	96.0	95.8	1.8	1,692,228	1,702,670	100.8	100.7	0.6	2,027,817	2,060,319	95.3	94.0	1.6
1. 給与費	884,831	904,388	60.1	60.3	2.2	997,505	1,007,223	59.4	59.6	1.0	1,284,757	1,305,116	60.4	59.5	1.6
2. 医薬品費	104,298	102,694	7.1	6.8	-1.5	153,152	154,987	9.1	9.2	1.2	93,179	95,731	4.4	4.4	2.7
3. 給食用材料費	21,716	22,261	1.5	1.5	2.5	22,314	22,091	1.3	1.3	-1.0	15,689	16,378	0.7	0.7	4.4
4. 診療材料費・医療消耗器具備品費	59,419	58,525	4.0	3.9	-1.5	99,059	98,543	5.9	5.8	-0.5	98,385	100,876	4.6	4.6	2.5
5. 委託費	81,969	83,499	5.6	5.6	1.9	98,062	100,312	5.8	5.9	2.3	155,208	168,606	7.3	7.7	8.6
6. 減価償却費	57,995	59,881	3.9	4.0	3.3	85,994	79,229	5.1	4.7	-7.9	107,777	85,515	5.1	3.9	-20.7
(再掲)建物減価償却費	23,835	24,040	1.6	1.6	0.9	32,433	33,694	1.9	2.0	3.9	57,173	47,033	2.7	2.1	-17.7
(再掲)医療機器減価償却費	10,840	11,315	0.7	0.8	4.4	24,665	18,536	1.5	1.1	-24.8	28,884	19,738	1.4	0.9	-31.7
7. 設備関係費	65,288	65,879	4.4	4.4	0.9	69,332	68,399	4.1	4.0	-1.3	68,343	79,595	3.2	3.6	16.5
(再掲)設備機器賃借料	17,214	17,765	1.2	1.2	3.2	21,373	20,173	1.3	1.2	-5.6	23,211	28,543	1.1	1.3	23.0
(再掲)医療機器賃借料	11,488	11,829	0.8	0.8	3.0	14,762	13,646	0.9	0.8	-7.6	14,939	19,542	0.7	0.9	30.8
8. 経費	121,026	124,270	8.2	8.3	2.7	150,442	154,729	9.0	9.2	2.8	124,513	127,961	5.9	5.8	2.8
9. その他の業費用	15,475	15,511	1.1	1.0	0.2	16,368	17,155	1.0	1.0	4.8	79,965	80,541	3.8	3.7	0.7
IV 損益差額(I+II-III)	59,423	63,776	4.0	4.2	-	-13,388	-12,011	-0.8	-0.7	-	99,724	132,340	4.7	6.0	-
V その他の業費・介護関連収益	42,507	40,113	2.9	2.7	-5.6	38,527	37,016	2.3	2.2	-3.9	28,993	40,390	1.4	1.8	39.3
VI その他の業費・介護関連費用	32,119	28,645	2.2	1.9	-10.8	36,859	34,462	2.2	2.0	-6.5	30,097	34,775	1.4	1.6	15.5
VII 総損益差額(IV+V-VI)	69,811	75,244	4.7	5.0	-	-11,721	-9,457	-0.7	-0.6	-	98,620	137,956	4.6	6.3	-
VIII 税金	-	-	-	-	-	-	-	-	-	-	-	-	-	-	-
IX 税引後の総損益差額(VII-VIII)	-	-	-	-	-	-	-	-	-	-	-	-	-	-	-
施設数		255	-	-	-		137	-	-	-		6	-	-	-
平均病床数		152	-	-	-		164	-	-	-		142	-	-	-

③結核病棟入院基本料算定病院（集計2）

（1施設当たり損益）

	結核病棟入院基本料算定病院														
	7 対 1					10 対 1					13 対 1				
	金額		構成比率		金額の 伸び率	金額		構成比率		金額の 伸び率	金額		構成比率		金額の 伸び率
	前々年(度)	前年(度)	前々年(度)	前年(度)		前々年(度)	前年(度)	前々年(度)	前年(度)		前々年(度)	前年(度)	前々年(度)	前年(度)	
千円	千円	%	%	%	千円	千円	%	%	%	千円	千円	%	%	%	
I 医業収益	12,909,483	13,148,158	100.0	100.0	1.8	7,234,555	7,463,936	99.2	99.2	3.2	*	*	*	*	—
1. 入院診療収益	8,775,991	8,917,127	68.0	67.8	1.6	5,007,226	5,147,370	68.7	68.4	2.8	*	*	*	*	—
保険診療収益	8,651,097	8,791,823	67.0	66.9	1.6	4,978,135	5,112,334	68.3	68.0	2.7	*	*	*	*	—
公害等診療収益	55,541	62,260	0.4	0.5	12.1	28,439	34,165	0.4	0.5	20.1	*	*	*	*	—
その他の診療収益	69,353	63,043	0.5	0.5	-9.1	651	871	0.0	0.0	33.8	*	*	*	*	—
2. 特別の療養環境収益	183,015	182,403	1.4	1.4	-0.3	62,243	83,976	0.9	1.1	34.9	*	*	*	*	—
3. 外来診療収益	3,504,233	3,596,585	27.1	27.4	2.6	2,014,117	2,083,395	27.6	27.7	3.4	*	*	*	*	—
保険診療収益	3,456,169	3,545,114	26.8	27.0	2.6	2,000,026	2,068,088	27.4	27.5	3.4	*	*	*	*	—
公害等診療収益	12,764	14,023	0.1	0.1	9.9	12,014	13,200	0.2	0.2	9.9	*	*	*	*	—
その他の診療収益	35,300	37,447	0.3	0.3	6.1	2,077	2,107	0.0	0.0	1.4	*	*	*	*	—
4. その他の医業収益	446,244	452,044	3.5	3.4	1.3	150,970	149,195	2.1	2.0	-1.2	*	*	*	*	—
II 介護収益	0	0	0.0	0.0	—	56,091	57,012	0.8	0.8	1.6	*	*	*	*	—
1. 施設サービス収益	0	0	0.0	0.0	—	51,987	53,293	0.7	0.7	2.5	*	*	*	*	—
2. 居宅サービス収益	0	0	0.0	0.0	—	3,894	3,494	0.1	0.0	-10.3	*	*	*	*	—
(再掲)短期入所療養介護分	0	0	0.0	0.0	—	1,569	1,347	0.0	0.0	-14.1	*	*	*	*	—
3. その他の介護収益	0	0	0.0	0.0	—	210	225	0.0	0.0	7.1	*	*	*	*	—
III 医業・介護費用	13,070,108	13,570,196	101.2	103.2	3.8	7,919,049	8,233,114	108.6	109.5	4.0	*	*	*	*	—
1. 給与費	6,406,904	6,580,602	49.6	50.0	2.7	3,898,535	4,037,603	53.5	53.7	3.6	*	*	*	*	—
2. 医薬品費	2,170,185	2,200,219	16.8	16.7	1.4	1,039,600	1,087,148	14.3	14.5	4.6	*	*	*	*	—
3. 給食用材料費	58,412	59,492	0.5	0.5	1.8	59,362	59,330	0.8	0.8	-0.1	*	*	*	*	—
4. 診療材料費・医療消耗器具備品費	1,408,151	1,486,645	10.9	11.3	5.6	795,640	829,572	10.9	11.0	4.3	*	*	*	*	—
5. 委託費	896,259	907,529	6.9	6.9	1.3	580,629	624,464	8.0	8.3	7.5	*	*	*	*	—
6. 減価償却費	891,938	1,020,155	6.9	7.8	14.4	532,477	600,275	7.3	8.0	12.7	*	*	*	*	—
(再掲)建物減価償却費	401,647	378,157	3.1	2.9	-5.8	224,894	228,694	3.1	3.0	1.7	*	*	*	*	—
(再掲)医療機器減価償却費	334,139	393,683	2.6	3.0	17.8	222,213	280,306	3.0	3.7	26.1	*	*	*	*	—
7. 設備関係費	448,283	455,885	3.5	3.5	1.7	375,213	532,555	5.1	7.1	41.9	*	*	*	*	—
(再掲)設備機器賃借料	150,395	133,221	1.2	1.0	-11.4	126,915	134,373	1.7	1.8	5.9	*	*	*	*	—
(再掲)医療機器賃借料	70,983	84,846	0.5	0.6	19.5	74,113	77,297	1.0	1.0	4.3	*	*	*	*	—
8. 経費	708,963	760,194	5.5	5.8	7.2	591,024	422,214	8.1	5.6	-28.6	*	*	*	*	—
9. その他の医業費用	81,012	99,475	0.6	0.8	22.8	46,567	39,953	0.6	0.5	-14.2	*	*	*	*	—
IV 損益差額(I + II - III)	-160,625	-422,038	-1.2	-3.2	—	-628,402	-712,166	-8.6	-9.5	—	*	*	*	*	—
V その他の医業・介護関連収益	1,039,093	1,133,066	8.0	8.6	9.0	913,080	1,036,265	12.5	13.8	13.5	*	*	*	*	—
VI その他の医業・介護関連費用	626,876	1,267,370	4.9	9.6	102.2	323,680	903,894	4.4	12.0	179.3	*	*	*	*	—
VII 総損益差額(IV + V - VI)	251,592	-556,342	1.9	-4.2	—	-39,002	-579,796	-0.5	-7.7	—	*	*	*	*	—
VIII 税金	—	—	—	—	—	—	—	—	—	—	*	*	*	*	—
IX 税引後の総損益差額(VII - VIII)	—	—	—	—	—	—	—	—	—	—	*	*	*	*	—
施設数		13	—	—	—		15	—	—	—	*	*	*	*	—
平均病床数		523	—	—	—		390	—	—	—	*	*	*	*	—

③結核病棟入院基本料算定病院（集計2）

（1施設当たり損益）

	結核病棟入院基本料算定病院														
	15 対 1					18 対 1					20 対 1				
	金額		構成比率		金額の伸比率	金額		構成比率		金額の伸比率	金額		構成比率		金額の伸比率
	前々年(度)	前年(度)	前々年(度)	前年(度)		前々年(度)	前年(度)	前々年(度)	前年(度)		前々年(度)	前年(度)	前々年(度)	前年(度)	
千円	千円	%	%	%	千円	千円	%	%	%	千円	千円	%	%	%	
I 医療収益	*	*	*	*	—	—	—	—	—	—	—	—	—	—	—
1. 入院診療収益	*	*	*	*	—	—	—	—	—	—	—	—	—	—	—
保険診療収益	*	*	*	*	—	—	—	—	—	—	—	—	—	—	—
公害等診療収益	*	*	*	*	—	—	—	—	—	—	—	—	—	—	—
その他の診療収益	*	*	*	*	—	—	—	—	—	—	—	—	—	—	—
2. 特別の療養環境収益	*	*	*	*	—	—	—	—	—	—	—	—	—	—	—
3. 外来診療収益	*	*	*	*	—	—	—	—	—	—	—	—	—	—	—
保険診療収益	*	*	*	*	—	—	—	—	—	—	—	—	—	—	—
公害等診療収益	*	*	*	*	—	—	—	—	—	—	—	—	—	—	—
その他の診療収益	*	*	*	*	—	—	—	—	—	—	—	—	—	—	—
4. その他の医療収益	*	*	*	*	—	—	—	—	—	—	—	—	—	—	—
II 介護収益	*	*	*	*	—	—	—	—	—	—	—	—	—	—	—
1. 施設サービス収益	*	*	*	*	—	—	—	—	—	—	—	—	—	—	—
2. 居宅サービス収益	*	*	*	*	—	—	—	—	—	—	—	—	—	—	—
(再掲)短期入所療養介護分	*	*	*	*	—	—	—	—	—	—	—	—	—	—	—
3. その他の介護収益	*	*	*	*	—	—	—	—	—	—	—	—	—	—	—
III 医療・介護費用	*	*	*	*	—	—	—	—	—	—	—	—	—	—	—
1. 給与費	*	*	*	*	—	—	—	—	—	—	—	—	—	—	—
2. 医薬品費	*	*	*	*	—	—	—	—	—	—	—	—	—	—	—
3. 給食用材料費	*	*	*	*	—	—	—	—	—	—	—	—	—	—	—
4. 診療材料費・医療消耗器具備品費	*	*	*	*	—	—	—	—	—	—	—	—	—	—	—
5. 委託費	*	*	*	*	—	—	—	—	—	—	—	—	—	—	—
6. 減価償却費	*	*	*	*	—	—	—	—	—	—	—	—	—	—	—
(再掲)建物減価償却費	*	*	*	*	—	—	—	—	—	—	—	—	—	—	—
(再掲)医療機器減価償却費	*	*	*	*	—	—	—	—	—	—	—	—	—	—	—
7. 設備関係費	*	*	*	*	—	—	—	—	—	—	—	—	—	—	—
(再掲)設備機器賃借料	*	*	*	*	—	—	—	—	—	—	—	—	—	—	—
(再掲)医療機器賃借料	*	*	*	*	—	—	—	—	—	—	—	—	—	—	—
8. 経費	*	*	*	*	—	—	—	—	—	—	—	—	—	—	—
9. その他の医療費用	*	*	*	*	—	—	—	—	—	—	—	—	—	—	—
IV 損益差額(I + II - III)	*	*	*	*	—	—	—	—	—	—	—	—	—	—	—
V その他の医療・介護関連収益	*	*	*	*	—	—	—	—	—	—	—	—	—	—	—
VI その他の医療・介護関連費用	*	*	*	*	—	—	—	—	—	—	—	—	—	—	—
VII 総損益差額(IV + V - VI)	*	*	*	*	—	—	—	—	—	—	—	—	—	—	—
VIII 税金	*	*	*	*	—	—	—	—	—	—	—	—	—	—	—
IX 税引後の総損益差額(VII - VIII)	*	*	*	*	—	—	—	—	—	—	—	—	—	—	—
施設数		*	*	*	—	0	—	—	—	—	0	—	—	—	—
平均病床数		*	*	*	—	0	—	—	—	—	0	—	—	—	—

③結核病棟入院基本料算定病院（集計2） (1施設当たり損益)

	結核病棟入院基本料算定病院				
	特別入院基本料				
	金額		構成比率		金額の 伸び率
	前々年(度)	前年(度)	前々年(度)	前年(度)	
	千円	千円	%	%	%
I 医業収益	-	-	-	-	-
1. 入院診療収益	-	-	-	-	-
保険診療収益	-	-	-	-	-
公害等診療収益	-	-	-	-	-
その他の診療収益	-	-	-	-	-
2. 特別の療養環境収益	-	-	-	-	-
3. 外来診療収益	-	-	-	-	-
保険診療収益	-	-	-	-	-
公害等診療収益	-	-	-	-	-
その他の診療収益	-	-	-	-	-
4. その他の医業収益	-	-	-	-	-
II 介護収益	-	-	-	-	-
1. 施設サービス収益	-	-	-	-	-
2. 居宅サービス収益	-	-	-	-	-
(再掲)短期入所療養介護分	-	-	-	-	-
3. その他の介護収益	-	-	-	-	-
III 医業・介護費用	-	-	-	-	-
1. 給与費	-	-	-	-	-
2. 医薬品費	-	-	-	-	-
3. 給食用材料費	-	-	-	-	-
4. 診療材料費・医療消耗器具備品費	-	-	-	-	-
5. 委託費	-	-	-	-	-
6. 減価償却費	-	-	-	-	-
(再掲)建物減価償却費	-	-	-	-	-
(再掲)医療機器減価償却費	-	-	-	-	-
7. 設備関係費	-	-	-	-	-
(再掲)設備機器賃借料	-	-	-	-	-
(再掲)医療機器賃借料	-	-	-	-	-
8. 経費	-	-	-	-	-
9. その他の医業費用	-	-	-	-	-
IV 損益差額(I + II - III)	-	-	-	-	-
V その他の医業・介護関連収益	-	-	-	-	-
VI その他の医業・介護関連費用	-	-	-	-	-
VII 総損益差額(IV + V - VI)	-	-	-	-	-
VIII 税金	-	-	-	-	-
IX 税引後の総損益差額(VII - VIII)	-	-	-	-	-
施設数		0	-	-	-
平均病床数		0	-	-	-

③結核病棟入院基本料算定病院（集計2）

（1施設当たり損益）

	(参考)国公立を除く														
	7 対 1					10 対 1					13 対 1				
	金額		構成比率		金額の 伸び率	金額		構成比率		金額の 伸び率	金額		構成比率		金額の 伸び率
	前々年(度)	前年(度)	前々年(度)	前年(度)		前々年(度)	前年(度)	前々年(度)	前年(度)		前々年(度)	前年(度)	前々年(度)	前年(度)	
千円	千円	%	%	%	千円	千円	%	%	%	千円	千円	%	%	%	
I 医業収益	20,747,894	20,889,292	100.0	100.0	0.7	*	*	*	*	—	—	—	—	—	—
1. 入院診療収益	12,679,001	12,582,495	61.1	60.2	-0.8	*	*	*	*	—	—	—	—	—	—
保険診療収益	12,375,989	12,300,657	59.6	58.9	-0.6	*	*	*	*	—	—	—	—	—	—
公害等診療収益	20,801	32,386	0.1	0.2	55.7	*	*	*	*	—	—	—	—	—	—
その他の診療収益	282,211	249,452	1.4	1.2	-11.6	*	*	*	*	—	—	—	—	—	—
2. 特別の療養環境収益	513,813	505,958	2.5	2.4	-1.5	*	*	*	*	—	—	—	—	—	—
3. 外来診療収益	6,356,336	6,551,623	30.6	31.4	3.1	*	*	*	*	—	—	—	—	—	—
保険診療収益	6,240,060	6,424,801	30.1	30.8	3.0	*	*	*	*	—	—	—	—	—	—
公害等診療収益	8,121	8,817	0.0	0.0	8.6	*	*	*	*	—	—	—	—	—	—
その他の診療収益	108,155	118,005	0.5	0.6	9.1	*	*	*	*	—	—	—	—	—	—
4. その他の医業収益	1,198,743	1,249,216	5.8	6.0	4.2	*	*	*	*	—	—	—	—	—	—
II 介護収益	0	0	0.0	0.0	—	*	*	*	*	—	—	—	—	—	—
1. 施設サービス収益	0	0	0.0	0.0	—	*	*	*	*	—	—	—	—	—	—
2. 居宅サービス収益	0	0	0.0	0.0	—	*	*	*	*	—	—	—	—	—	—
(再掲)短期入所療養介護分	0	0	0.0	0.0	—	*	*	*	*	—	—	—	—	—	—
3. その他の介護収益	0	0	0.0	0.0	—	*	*	*	*	—	—	—	—	—	—
III 医業・介護費用	20,189,438	20,967,398	97.3	100.4	3.9	*	*	*	*	—	—	—	—	—	—
1. 給与費	9,629,612	9,830,236	46.4	47.1	2.1	*	*	*	*	—	—	—	—	—	—
2. 医薬品費	4,261,639	4,333,767	20.5	20.7	1.7	*	*	*	*	—	—	—	—	—	—
3. 給食用材料費	127,024	131,558	0.6	0.6	3.6	*	*	*	*	—	—	—	—	—	—
4. 診療材料費・医療消耗器具備品費	1,862,830	2,001,403	9.0	9.6	7.4	*	*	*	*	—	—	—	—	—	—
5. 委託費	1,186,828	1,197,658	5.7	5.7	0.9	*	*	*	*	—	—	—	—	—	—
6. 減価償却費	1,053,320	1,160,834	5.1	5.6	10.2	*	*	*	*	—	—	—	—	—	—
(再掲)建物減価償却費	404,678	375,747	2.0	1.8	-7.1	*	*	*	*	—	—	—	—	—	—
(再掲)医療機器減価償却費	497,986	540,536	2.4	2.6	8.5	*	*	*	*	—	—	—	—	—	—
7. 設備関係費	624,055	725,478	3.0	3.5	16.3	*	*	*	*	—	—	—	—	—	—
(再掲)設備機器賃借料	139,594	184,067	0.7	0.9	31.9	*	*	*	*	—	—	—	—	—	—
(再掲)医療機器賃借料	83,481	126,434	0.4	0.6	51.5	*	*	*	*	—	—	—	—	—	—
8. 経費	1,294,670	1,434,968	6.2	6.9	10.8	*	*	*	*	—	—	—	—	—	—
9. その他の医業費用	149,462	151,498	0.7	0.7	1.4	*	*	*	*	—	—	—	—	—	—
IV 損益差額(I + II - III)	558,455	-78,107	2.7	-0.4	—	*	*	*	*	—	—	—	—	—	—
V その他の医業・介護関連収益	335,171	350,954	1.6	1.7	4.7	*	*	*	*	—	—	—	—	—	—
VI その他の医業・介護関連費用	270,538	278,793	1.3	1.3	3.1	*	*	*	*	—	—	—	—	—	—
VII 総損益差額(IV + V - VI)	623,088	-5,945	3.0	0.0	—	*	*	*	*	—	—	—	—	—	—
VIII 税金	—	—	—	—	—	*	*	*	*	—	—	—	—	—	—
IX 税引後の総損益差額(VII - VIII)	—	—	—	—	—	*	*	*	*	—	—	—	—	—	—
施設数		3	—	—	—	*	*	*	*	—	0	—	—	—	—
平均病床数		635	—	—	—	*	*	*	*	—	0	—	—	—	—

③結核病棟入院基本料算定病院（集計2）

（1施設当たり損益）

	(参考)国公立を除く														
	15 対 1					18 対 1					20 対 1				
	金額		構成比率		金額の伸比率	金額		構成比率		金額の伸比率	金額		構成比率		金額の伸比率
	前々年(度)	前年(度)	前々年(度)	前年(度)		前々年(度)	前年(度)	前々年(度)	前年(度)		前々年(度)	前年(度)	前々年(度)	前年(度)	
千円	千円	%	%	%	千円	千円	%	%	%	千円	千円	%	%	%	
I 医療収益	*	*	*	*	-	-	-	-	-	-	-	-	-	-	-
1. 入院診療収益	*	*	*	*	-	-	-	-	-	-	-	-	-	-	-
保険診療収益	*	*	*	*	-	-	-	-	-	-	-	-	-	-	-
公害等診療収益	*	*	*	*	-	-	-	-	-	-	-	-	-	-	-
その他の診療収益	*	*	*	*	-	-	-	-	-	-	-	-	-	-	-
2. 特別の療養環境収益	*	*	*	*	-	-	-	-	-	-	-	-	-	-	-
3. 外来診療収益	*	*	*	*	-	-	-	-	-	-	-	-	-	-	-
保険診療収益	*	*	*	*	-	-	-	-	-	-	-	-	-	-	-
公害等診療収益	*	*	*	*	-	-	-	-	-	-	-	-	-	-	-
その他の診療収益	*	*	*	*	-	-	-	-	-	-	-	-	-	-	-
4. その他の医療収益	*	*	*	*	-	-	-	-	-	-	-	-	-	-	-
II 介護収益	*	*	*	*	-	-	-	-	-	-	-	-	-	-	-
1. 施設サービス収益	*	*	*	*	-	-	-	-	-	-	-	-	-	-	-
2. 居宅サービス収益	*	*	*	*	-	-	-	-	-	-	-	-	-	-	-
(再掲)短期入所療養介護分	*	*	*	*	-	-	-	-	-	-	-	-	-	-	-
3. その他の介護収益	*	*	*	*	-	-	-	-	-	-	-	-	-	-	-
III 医療・介護費用	*	*	*	*	-	-	-	-	-	-	-	-	-	-	-
1. 給与費	*	*	*	*	-	-	-	-	-	-	-	-	-	-	-
2. 医薬品費	*	*	*	*	-	-	-	-	-	-	-	-	-	-	-
3. 給食用材料費	*	*	*	*	-	-	-	-	-	-	-	-	-	-	-
4. 診療材料費・医療消耗器具備品費	*	*	*	*	-	-	-	-	-	-	-	-	-	-	-
5. 委託費	*	*	*	*	-	-	-	-	-	-	-	-	-	-	-
6. 減価償却費	*	*	*	*	-	-	-	-	-	-	-	-	-	-	-
(再掲)建物減価償却費	*	*	*	*	-	-	-	-	-	-	-	-	-	-	-
(再掲)医療機器減価償却費	*	*	*	*	-	-	-	-	-	-	-	-	-	-	-
7. 設備関係費	*	*	*	*	-	-	-	-	-	-	-	-	-	-	-
(再掲)設備機器賃借料	*	*	*	*	-	-	-	-	-	-	-	-	-	-	-
(再掲)医療機器賃借料	*	*	*	*	-	-	-	-	-	-	-	-	-	-	-
8. 経費	*	*	*	*	-	-	-	-	-	-	-	-	-	-	-
9. その他の医療費用	*	*	*	*	-	-	-	-	-	-	-	-	-	-	-
IV 損益差額(I + II - III)	*	*	*	*	-	-	-	-	-	-	-	-	-	-	-
V その他の医療・介護関連収益	*	*	*	*	-	-	-	-	-	-	-	-	-	-	-
VI その他の医療・介護関連費用	*	*	*	*	-	-	-	-	-	-	-	-	-	-	-
VII 総損益差額(IV + V - VI)	*	*	*	*	-	-	-	-	-	-	-	-	-	-	-
VIII 税金	*	*	*	*	-	-	-	-	-	-	-	-	-	-	-
IX 税引後の総損益差額(VII - VIII)	*	*	*	*	-	-	-	-	-	-	-	-	-	-	-
施設数		*	*	*	-	0	-	-	-	-	0	-	-	-	-
平均病床数		*	*	*	-	0	-	-	-	-	0	-	-	-	-

③結核病棟入院基本料算定病院（集計2）（1施設当たり損益）

	(参考)国公立を除く				
	特別入院基本料				
	金額		構成比率		金額の 伸び率
	前々年(度)	前年(度)	前々年(度)	前年(度)	
	千円	千円	%	%	%
I 医療収益	-	-	-	-	-
1. 入院診療収益	-	-	-	-	-
保険診療収益	-	-	-	-	-
公害等診療収益	-	-	-	-	-
その他の診療収益	-	-	-	-	-
2. 特別の療養環境収益	-	-	-	-	-
3. 外来診療収益	-	-	-	-	-
保険診療収益	-	-	-	-	-
公害等診療収益	-	-	-	-	-
その他の診療収益	-	-	-	-	-
4. その他の医療収益	-	-	-	-	-
II 介護収益	-	-	-	-	-
1. 施設サービス収益	-	-	-	-	-
2. 居宅サービス収益	-	-	-	-	-
(再掲)短期入所療養介護分	-	-	-	-	-
3. その他の介護収益	-	-	-	-	-
III 医療・介護費用	-	-	-	-	-
1. 給与費	-	-	-	-	-
2. 医薬品費	-	-	-	-	-
3. 給食用材料費	-	-	-	-	-
4. 診療材料費・医療消耗器具備品費	-	-	-	-	-
5. 委託費	-	-	-	-	-
6. 減価償却費	-	-	-	-	-
(再掲)建物減価償却費	-	-	-	-	-
(再掲)医療機器減価償却費	-	-	-	-	-
7. 設備関係費	-	-	-	-	-
(再掲)設備機器賃借料	-	-	-	-	-
(再掲)医療機器賃借料	-	-	-	-	-
8. 経費	-	-	-	-	-
9. その他の医療費用	-	-	-	-	-
IV 損益差額(I + II - III)	-	-	-	-	-
V その他の医療・介護関連収益	-	-	-	-	-
VI その他の医療・介護関連費用	-	-	-	-	-
VII 総損益差額(IV + V - VI)	-	-	-	-	-
VIII 税金	-	-	-	-	-
IX 税引後の総損益差額(VII - VIII)	-	-	-	-	-
施設数		0	-	-	-
平均病床数		0	-	-	-

④精神病棟入院基本料算定病院（集計2）

（1施設当たり損益）

	精神病棟入院基本料算定病院														
	10 対 1					13 対 1					15 対 1				
	金額		構成比率		金額の 伸び率	金額		構成比率		金額の 伸び率	金額		構成比率		金額の 伸び率
	前々年(度)	前年(度)	前々年(度)	前年(度)		前々年(度)	前年(度)	前々年(度)	前年(度)		前々年(度)	前年(度)	前々年(度)	前年(度)	
千円	千円	%	%	%	千円	千円	%	%	%	千円	千円	%	%	%	
I 医業収益	13,652,854	14,169,369	100.0	100.0	3.8	12,711,564	12,985,744	99.8	99.8	2.2	3,407,392	3,440,227	97.1	97.1	1.0
1. 入院診療収益	9,738,861	10,163,499	71.3	71.7	4.4	9,176,381	9,315,580	72.1	71.6	1.5	2,540,733	2,561,828	72.4	72.3	0.8
保険診療収益	9,510,718	9,940,378	69.6	70.1	4.5	8,991,778	9,124,408	70.6	70.1	1.5	2,512,169	2,532,251	71.6	71.5	0.8
公害等診療収益	99,083	87,273	0.7	0.6	-11.9	98,107	86,378	0.8	0.7	-12.0	15,919	18,188	0.5	0.5	14.3
その他の診療収益	129,060	135,848	0.9	1.0	5.3	86,496	104,794	0.7	0.8	21.2	12,645	11,390	0.4	0.3	-9.9
2. 特別の療養環境収益	68,494	68,896	0.5	0.5	0.6	363,503	360,165	2.9	2.8	-0.9	16,970	16,766	0.5	0.5	-1.2
3. 外来診療収益	3,454,013	3,587,597	25.3	25.3	3.9	2,783,745	2,912,957	21.9	22.4	4.6	762,681	773,564	21.7	21.8	1.4
保険診療収益	3,357,123	3,474,680	24.6	24.5	3.5	2,732,542	2,862,329	21.5	22.0	4.7	755,509	764,373	21.5	21.6	1.2
公害等診療収益	21,092	22,121	0.2	0.2	4.9	21,999	19,887	0.2	0.2	-9.6	4,010	4,449	0.1	0.1	10.9
その他の診療収益	75,797	90,796	0.6	0.6	19.8	29,204	30,741	0.2	0.2	5.3	3,162	4,741	0.1	0.1	49.9
4. その他の医業収益	391,486	349,377	2.9	2.5	-10.8	387,934	397,042	3.0	3.1	2.3	87,008	88,069	2.5	2.5	1.2
II 介護収益	2,935	2,835	0.0	0.0	-3.4	24,302	24,688	0.2	0.2	1.6	102,719	102,857	2.9	2.9	0.1
1. 施設サービス収益	0	0	0.0	0.0	—	10,824	10,702	0.1	0.1	-1.1	91,240	91,186	2.6	2.6	-0.1
2. 住宅サービス収益	2,115	2,090	0.0	0.0	-1.2	10,914	11,094	0.1	0.1	1.6	8,746	8,823	0.2	0.2	0.9
(再掲)短期入所療養介護分	0	0	0.0	0.0	—	0	0	0.0	0.0	—	78	79	0.0	0.0	1.3
3. その他の介護収益	820	746	0.0	0.0	-9.0	2,563	2,892	0.0	0.0	12.8	2,733	2,848	0.1	0.1	4.2
III 医業・介護費用	13,929,836	14,750,436	102.0	104.1	5.9	13,296,680	13,696,269	104.4	105.3	3.0	3,592,883	3,712,182	102.4	104.8	3.3
1. 給与費	7,029,831	7,274,717	51.5	51.3	3.5	6,532,905	6,725,916	51.3	51.7	3.0	2,129,485	2,264,429	60.7	63.9	6.3
2. 医薬品費	2,073,190	2,169,578	15.2	15.3	4.6	1,993,212	2,086,470	15.7	16.0	4.7	360,675	355,769	10.3	10.0	-1.4
3. 給食用材料費	93,320	94,921	0.7	0.7	1.7	87,836	88,706	0.7	0.7	1.0	54,182	54,704	1.5	1.5	1.0
4. 診療材料費・医療消耗器具備品費	1,696,677	1,818,868	12.4	12.8	7.2	1,419,141	1,479,526	11.1	11.4	4.3	194,683	190,566	5.5	5.4	-2.1
5. 委託費	908,899	892,994	6.7	6.3	-1.7	908,017	900,857	7.1	6.9	-0.8	214,551	221,093	6.1	6.2	3.0
6. 減価償却費	897,023	1,108,296	6.6	7.8	23.6	1,044,976	1,057,545	8.2	8.1	1.2	216,328	207,110	6.2	5.8	-4.3
(再掲)建物減価償却費	315,375	440,837	2.3	3.1	39.8	399,463	375,495	3.1	2.9	-6.0	90,423	85,047	2.6	2.4	-5.9
(再掲)医療機器減価償却費	395,933	466,579	2.9	3.3	17.8	292,091	311,741	2.3	2.4	6.7	56,265	57,774	1.6	1.6	2.7
7. 設備関係費	388,417	478,288	2.8	3.4	23.1	467,185	475,688	3.7	3.7	1.8	133,055	126,852	3.8	3.6	-4.7
(再掲)設備機器賃借料	150,972	164,201	1.1	1.2	8.8	158,321	161,370	1.2	1.2	1.9	50,363	48,074	1.4	1.4	-4.5
(再掲)医療機器賃借料	115,705	121,521	0.8	0.9	5.0	73,664	79,379	0.6	0.6	7.8	32,092	29,898	0.9	0.8	-6.8
8. 経費	668,592	708,051	4.9	5.0	5.9	676,366	685,547	5.3	5.3	1.4	269,061	270,185	7.7	7.6	0.4
9. その他の医業費用	173,887	204,723	1.3	1.4	17.7	167,042	196,014	1.3	1.5	17.3	20,863	21,475	0.6	0.6	2.9
IV 損益差額(I+II-III)	-274,047	-578,232	-2.0	-4.1	—	-560,814	-685,837	-4.4	-5.3	—	-82,772	-169,098	-2.4	-4.8	—
V その他の医業・介護関連収益	808,381	1,087,611	5.9	7.7	34.5	895,994	917,550	7.0	7.1	2.4	272,381	371,669	7.8	10.5	36.5
VI その他の医業・介護関連費用	777,751	663,373	5.7	4.7	-14.7	523,053	698,650	4.1	5.4	33.6	146,942	338,516	4.2	9.6	130.4
VII 総損益差額(IV+V-VI)	-243,416	-153,994	-1.8	-1.1	—	-187,874	-466,937	-1.5	-3.6	—	42,667	-135,946	1.2	-3.8	—
VIII 税金	—	—	—	—	—	—	—	—	—	—	—	—	—	—	—
IX 税引後の総損益差額(VII-VIII)	—	—	—	—	—	—	—	—	—	—	—	—	—	—	—
施設数	—	5	—	—	—	—	11	—	—	—	—	37	—	—	—
平均病床数	—	567	—	—	—	—	517	—	—	—	—	383	—	—	—

④精神病棟入院基本料算定病院（集計2）

（1施設当たり損益）

	精神病棟入院基本料算定病院														
	18 対 1					20 対 1					特別入院基本料				
	金額		構成比率		金額の 伸び率	金額		構成比率		金額の 伸び率	金額		構成比率		金額の 伸び率
	前々年(度)	前年(度)	前々年(度)	前年(度)		前々年(度)	前年(度)	前々年(度)	前年(度)		前々年(度)	前年(度)	前々年(度)	前年(度)	
千円	千円	%	%	%	千円	千円	%	%	%	千円	千円	%	%	%	
I 医業収益	*	*	*	*	—	*	*	*	*	—	2,303,068	2,398,944	94.8	95.0	4.2
1. 入院診療収益	*	*	*	*	—	*	*	*	*	—	1,816,826	1,919,829	74.8	76.0	5.7
保険診療収益	*	*	*	*	—	*	*	*	*	—	1,815,111	1,917,779	74.7	75.9	5.7
公害等診療収益	*	*	*	*	—	*	*	*	*	—	1,713	1,957	0.1	0.1	14.2
その他の診療収益	*	*	*	*	—	*	*	*	*	—	2	93	0.0	0.0	4,550.0
2. 特別の療養環境収益	*	*	*	*	—	*	*	*	*	—	2,230	2,629	0.1	0.1	17.9
3. 外来診療収益	*	*	*	*	—	*	*	*	*	—	440,203	435,032	18.1	17.2	-1.2
保険診療収益	*	*	*	*	—	*	*	*	*	—	439,898	434,787	18.1	17.2	-1.2
公害等診療収益	*	*	*	*	—	*	*	*	*	—	0	0	0.0	0.0	—
その他の診療収益	*	*	*	*	—	*	*	*	*	—	305	245	0.0	0.0	-19.7
4. その他の医業収益	*	*	*	*	—	*	*	*	*	—	43,809	41,455	1.8	1.6	-5.4
II 介護収益	*	*	*	*	—	*	*	*	*	—	127,462	127,390	5.2	5.0	-0.1
1. 施設サービス収益	*	*	*	*	—	*	*	*	*	—	119,780	123,010	4.9	4.9	2.7
2. 居宅サービス収益	*	*	*	*	—	*	*	*	*	—	7,570	4,260	0.3	0.2	-43.7
(再掲)短期入所療養介護分	*	*	*	*	—	*	*	*	*	—	0	0	0.0	0.0	—
3. その他の介護収益	*	*	*	*	—	*	*	*	*	—	112	120	0.0	0.0	7.1
III 医業・介護費用	*	*	*	*	—	*	*	*	*	—	2,514,991	2,562,892	103.5	101.4	1.9
1. 給与費	*	*	*	*	—	*	*	*	*	—	1,593,956	1,611,019	65.6	63.8	1.1
2. 医薬品費	*	*	*	*	—	*	*	*	*	—	131,835	135,334	5.4	5.4	2.7
3. 給食用材料費	*	*	*	*	—	*	*	*	*	—	9,298	10,225	0.4	0.4	10.0
4. 診療材料費・医療消耗器具備品費	*	*	*	*	—	*	*	*	*	—	74,335	73,855	3.1	2.9	-0.6
5. 委託費	*	*	*	*	—	*	*	*	*	—	174,844	177,125	7.2	7.0	1.3
6. 減価償却費	*	*	*	*	—	*	*	*	*	—	126,454	128,943	5.2	5.1	2.0
(再掲)建物減価償却費	*	*	*	*	—	*	*	*	*	—	19,241	14,764	0.8	0.6	-23.3
(再掲)医療機器減価償却費	*	*	*	*	—	*	*	*	*	—	9,594	25,317	0.4	1.0	163.9
7. 設備関係費	*	*	*	*	—	*	*	*	*	—	77,900	103,512	3.2	4.1	32.9
(再掲)設備機器賃借料	*	*	*	*	—	*	*	*	*	—	51,560	51,627	2.1	2.0	0.1
(再掲)医療機器賃借料	*	*	*	*	—	*	*	*	*	—	29,596	27,948	1.2	1.1	-5.6
8. 経費	*	*	*	*	—	*	*	*	*	—	313,813	309,356	12.9	12.2	-1.4
9. その他の医業費用	*	*	*	*	—	*	*	*	*	—	12,555	13,524	0.5	0.5	7.7
IV 損益差額(I + II - III)	*	*	*	*	—	*	*	*	*	—	-84,461	-36,558	-3.5	-1.4	—
V その他の医業・介護関連収益	*	*	*	*	—	*	*	*	*	—	188,779	237,541	7.8	9.4	25.8
VI その他の医業・介護関連費用	*	*	*	*	—	*	*	*	*	—	71,856	205,704	3.0	8.1	186.3
VII 総損益差額(IV + V - VI)	*	*	*	*	—	*	*	*	*	—	32,462	-4,721	1.3	-0.2	—
VIII 税金	*	*	*	*	—	*	*	*	*	—	—	—	—	—	—
IX 税引後の総損益差額(VII - VIII)	*	*	*	*	—	*	*	*	*	—	—	—	—	—	—
施設数		*	*	*	—		*	*	*	—		3	—	—	—
平均病床数		*	*	*	—		*	*	*	—		350	—	—	—

④精神病棟入院基本料算定病院（集計2）

（1施設当たり損益）

	(参考)国公立を除く														
	10 対 1					13 対 1					15 対 1				
	金額		構成比率		金額の 伸び率	金額		構成比率		金額の 伸び率	金額		構成比率		金額の 伸び率
	前々年(度)	前年(度)	前々年(度)	前年(度)		前々年(度)	前年(度)	前々年(度)	前年(度)		前々年(度)	前年(度)	前々年(度)	前年(度)	
千円	千円	%	%	%	千円	千円	%	%	%	千円	千円	%	%	%	
I 業業収益	*	*	*	*	—	13,438,204	13,892,013	99.7	99.7	3.4	3,035,426	3,079,066	95.6	95.7	1.4
1. 入院診療収益	*	*	*	*	—	9,249,317	9,527,149	68.6	68.4	3.0	2,328,338	2,357,236	73.3	73.2	1.2
保険診療収益	*	*	*	*	—	9,004,112	9,262,991	66.8	66.5	2.9	2,306,509	2,335,096	72.6	72.5	1.2
公害等診療収益	*	*	*	*	—	89,402	76,033	0.7	0.5	-15.0	5,296	7,370	0.2	0.2	39.2
その他の診療収益	*	*	*	*	—	155,803	188,125	1.2	1.3	20.7	16,532	14,771	0.5	0.5	-10.7
2. 特別の療養環境収益	*	*	*	*	—	547,024	538,332	4.1	3.9	-1.6	20,807	20,723	0.7	0.6	-0.4
3. 外来診療収益	*	*	*	*	—	3,087,449	3,257,208	22.9	23.4	5.5	615,527	629,686	19.4	19.6	2.3
保険診療収益	*	*	*	*	—	3,023,431	3,194,412	22.4	22.9	5.7	611,604	623,548	19.3	19.4	2.0
公害等診療収益	*	*	*	*	—	24,223	20,365	0.2	0.1	-15.9	1,914	1,873	0.1	0.1	-2.1
その他の診療収益	*	*	*	*	—	39,795	42,431	0.3	0.3	6.6	2,010	4,265	0.1	0.1	112.2
4. その他の業業収益	*	*	*	*	—	554,415	569,324	4.1	4.1	2.7	70,754	71,421	2.2	2.2	0.9
II 介護収益	*	*	*	*	—	44,554	45,262	0.3	0.3	1.6	139,918	140,020	4.4	4.3	0.1
1. 施設サービス収益	*	*	*	*	—	19,845	19,620	0.1	0.1	-1.1	125,033	124,959	3.9	3.9	-0.1
2. 居宅サービス収益	*	*	*	*	—	20,009	20,339	0.1	0.1	1.6	11,274	11,303	0.4	0.4	0.3
(再掲)短期入所療養介護分	*	*	*	*	—	0	0	0.0	0.0	—	107	108	0.0	0.0	0.9
3. その他の介護収益	*	*	*	*	—	4,700	5,302	0.0	0.0	12.8	3,611	3,758	0.1	0.1	4.1
III 業業・介護費用	*	*	*	*	—	14,186,323	14,579,901	105.2	104.6	2.8	3,091,963	3,097,570	97.4	96.2	0.2
1. 給与費	*	*	*	*	—	6,982,607	7,199,707	51.8	51.7	3.1	1,850,722	1,876,306	58.3	58.3	1.4
2. 医薬品費	*	*	*	*	—	2,053,395	2,164,678	15.2	15.5	5.4	298,548	293,726	9.4	9.1	-1.6
3. 給食用材料費	*	*	*	*	—	95,087	96,212	0.7	0.7	1.2	54,612	55,075	1.7	1.7	0.8
4. 診療材料費・医療消耗器具備品費	*	*	*	*	—	1,431,560	1,474,493	10.6	10.6	3.0	127,234	127,581	4.0	4.0	0.3
5. 委託費	*	*	*	*	—	1,029,841	1,000,157	7.6	7.2	-2.9	176,531	182,249	5.6	5.7	3.2
6. 減価償却費	*	*	*	*	—	1,151,283	1,144,340	8.5	8.2	-0.6	189,960	170,103	6.0	5.3	-10.5
(再掲)建物減価償却費	*	*	*	*	—	430,124	430,886	3.2	3.1	0.2	71,780	67,888	2.3	2.1	-5.4
(再掲)医療機器減価償却費	*	*	*	*	—	291,422	305,212	2.2	2.2	4.7	29,693	23,895	0.9	0.7	-19.5
7. 設備関係費	*	*	*	*	—	549,100	554,097	4.1	4.0	0.9	124,395	121,082	3.9	3.8	-2.7
(再掲)設備機器賃借料	*	*	*	*	—	243,423	248,526	1.8	1.8	2.1	50,984	48,931	1.6	1.5	-4.0
(再掲)医療機器賃借料	*	*	*	*	—	110,841	121,350	0.8	0.9	9.5	36,903	33,829	1.2	1.1	-8.3
8. 経費	*	*	*	*	—	722,862	713,093	5.4	5.1	-1.4	249,568	250,258	7.9	7.8	0.3
9. その他の業業費用	*	*	*	*	—	170,589	233,125	1.3	1.7	36.7	20,393	21,189	0.6	0.7	3.9
IV 損益差額(I+II-III)	*	*	*	*	—	-703,565	-642,627	-5.2	-4.6	—	83,382	121,517	2.6	3.8	—
V その他の業業・介護関連収益	*	*	*	*	—	544,650	538,087	4.0	3.9	-1.2	109,169	111,645	3.4	3.5	2.3
VI その他の業業・介護関連費用	*	*	*	*	—	459,602	441,938	3.4	3.2	-3.8	98,177	76,836	3.1	2.4	-21.7
VII 総損益差額(IV+V-VI)	*	*	*	*	—	-618,517	-546,478	-4.6	-3.9	—	94,374	156,327	3.0	4.9	—
VIII 税金	*	*	*	*	—	—	—	—	—	—	—	—	—	—	
IX 税引後の総損益差額(VII-VIII)	*	*	*	*	—	—	—	—	—	—	—	—	—	—	
施設数	*	*	*	*	—	—	6	—	—	—	—	27	—	—	
平均病床数	*	*	*	*	—	—	510	—	—	—	—	385	—	—	

④精神病棟入院基本料算定病院（集計2）

（1施設当たり損益）

	(参考)国公立を除く														
	18 対 1					20 対 1					特別入院基本料				
	金額		構成比率		金額の 伸び率	金額		構成比率		金額の 伸び率	金額		構成比率		金額の 伸び率
	前々年(度)	前年(度)	前々年(度)	前年(度)		前々年(度)	前年(度)	前々年(度)	前年(度)		前々年(度)	前年(度)	前々年(度)	前年(度)	
千円	千円	%	%	%	千円	千円	%	%	%	千円	千円	%	%	%	
I 医療収益	*	*	*	*	—	*	*	*	*	—	*	*	*	*	—
1. 入院診療収益	*	*	*	*	—	*	*	*	*	—	*	*	*	*	—
保険診療収益	*	*	*	*	—	*	*	*	*	—	*	*	*	*	—
公害等診療収益	*	*	*	*	—	*	*	*	*	—	*	*	*	*	—
その他の診療収益	*	*	*	*	—	*	*	*	*	—	*	*	*	*	—
2. 特別の療養環境収益	*	*	*	*	—	*	*	*	*	—	*	*	*	*	—
3. 外来診療収益	*	*	*	*	—	*	*	*	*	—	*	*	*	*	—
保険診療収益	*	*	*	*	—	*	*	*	*	—	*	*	*	*	—
公害等診療収益	*	*	*	*	—	*	*	*	*	—	*	*	*	*	—
その他の診療収益	*	*	*	*	—	*	*	*	*	—	*	*	*	*	—
4. その他の医療収益	*	*	*	*	—	*	*	*	*	—	*	*	*	*	—
II 介護収益	*	*	*	*	—	*	*	*	*	—	*	*	*	*	—
1. 施設サービス収益	*	*	*	*	—	*	*	*	*	—	*	*	*	*	—
2. 居宅サービス収益	*	*	*	*	—	*	*	*	*	—	*	*	*	*	—
(再掲)短期入所療養介護分	*	*	*	*	—	*	*	*	*	—	*	*	*	*	—
3. その他の介護収益	*	*	*	*	—	*	*	*	*	—	*	*	*	*	—
III 医療・介護費用	*	*	*	*	—	*	*	*	*	—	*	*	*	*	—
1. 給与費	*	*	*	*	—	*	*	*	*	—	*	*	*	*	—
2. 医薬品費	*	*	*	*	—	*	*	*	*	—	*	*	*	*	—
3. 給食用材料費	*	*	*	*	—	*	*	*	*	—	*	*	*	*	—
4. 診療材料費・医療消耗器具備品費	*	*	*	*	—	*	*	*	*	—	*	*	*	*	—
5. 委託費	*	*	*	*	—	*	*	*	*	—	*	*	*	*	—
6. 減価償却費	*	*	*	*	—	*	*	*	*	—	*	*	*	*	—
(再掲)建物減価償却費	*	*	*	*	—	*	*	*	*	—	*	*	*	*	—
(再掲)医療機器減価償却費	*	*	*	*	—	*	*	*	*	—	*	*	*	*	—
7. 設備関係費	*	*	*	*	—	*	*	*	*	—	*	*	*	*	—
(再掲)設備機器賃借料	*	*	*	*	—	*	*	*	*	—	*	*	*	*	—
(再掲)医療機器賃借料	*	*	*	*	—	*	*	*	*	—	*	*	*	*	—
8. 経費	*	*	*	*	—	*	*	*	*	—	*	*	*	*	—
9. その他の医療費用	*	*	*	*	—	*	*	*	*	—	*	*	*	*	—
IV 損益差額(I + II - III)	*	*	*	*	—	*	*	*	*	—	*	*	*	*	—
V その他の医療・介護関連収益	*	*	*	*	—	*	*	*	*	—	*	*	*	*	—
VI その他の医療・介護関連費用	*	*	*	*	—	*	*	*	*	—	*	*	*	*	—
VII 総損益差額(IV + V - VI)	*	*	*	*	—	*	*	*	*	—	*	*	*	*	—
VIII 税金	*	*	*	*	—	*	*	*	*	—	*	*	*	*	—
IX 税引後の総損益差額(VII - VIII)	*	*	*	*	—	*	*	*	*	—	*	*	*	*	—
施設数		*	*	*	—		*	*	*	—		*	*	*	—
平均病床数		*	*	*	—		*	*	*	—		*	*	*	—

⑤特定機能病院入院基本料算定病院(一般病棟) (集計2)

(1施設当たり損益)

	特定機能病院									
	7 対 1					10 対 1				
	金額		構成比率		金額の 伸び率	金額		構成比率		金額の 伸び率
	前々年(度)	前年(度)	前々年(度)	前年(度)		前々年(度)	前年(度)	前々年(度)	前年(度)	
	千円	千円	%	%	%	千円	千円	%	%	%
I 医業収益	26,492,954	27,092,598	100.0	100.0	2.3	—	—	—	—	—
1. 入院診療収益	18,100,864	18,358,163	68.3	67.8	1.4	—	—	—	—	—
保険診療収益	17,735,628	17,981,924	66.9	66.4	1.4	—	—	—	—	—
公害等診療収益	180,347	191,066	0.7	0.7	5.9	—	—	—	—	—
その他の診療収益	184,889	185,173	0.7	0.7	0.2	—	—	—	—	—
2. 特別の療養環境収益	510,909	527,846	1.9	1.9	3.3	—	—	—	—	—
3. 外来診療収益	7,667,099	7,996,223	28.9	29.5	4.3	—	—	—	—	—
保険診療収益	7,500,896	7,826,425	28.3	28.9	4.3	—	—	—	—	—
公害等診療収益	32,376	33,134	0.1	0.1	2.3	—	—	—	—	—
その他の診療収益	133,827	136,664	0.5	0.5	2.1	—	—	—	—	—
4. その他の医業収益	214,082	210,366	0.8	0.8	-1.7	—	—	—	—	—
II 介護収益	183	138	0.0	0.0	-24.6	—	—	—	—	—
1. 施設サービス収益	0	0	0.0	0.0	—	—	—	—	—	—
2. 居宅サービス収益	0	1	0.0	0.0	—	—	—	—	—	—
(再掲)短期入所療養介護分	0	0	0.0	0.0	—	—	—	—	—	—
3. その他の介護収益	182	137	0.0	0.0	-24.7	—	—	—	—	—
III 医業・介護費用	28,085,973	29,307,536	106.0	108.2	4.3	—	—	—	—	—
1. 給与費	11,856,114	12,299,448	44.8	45.4	3.7	—	—	—	—	—
2. 医薬品費	5,892,176	6,227,380	22.2	23.0	5.7	—	—	—	—	—
3. 給食用材料費	100,198	103,202	0.4	0.4	3.0	—	—	—	—	—
4. 診療材料費・医療消耗器具備品費	3,642,488	3,807,323	13.7	14.1	4.5	—	—	—	—	—
5. 委託費	1,763,241	1,862,872	6.7	6.9	5.7	—	—	—	—	—
6. 減価償却費	2,298,465	2,412,241	8.7	8.9	5.0	—	—	—	—	—
(再掲)建物減価償却費	659,606	719,402	2.5	2.7	9.1	—	—	—	—	—
(再掲)医療機器減価償却費	1,178,245	1,201,228	4.4	4.4	2.0	—	—	—	—	—
7. 設備関係費	1,043,762	1,111,235	3.9	4.1	6.5	—	—	—	—	—
(再掲)設備機器賃借料	233,811	245,206	0.9	0.9	4.9	—	—	—	—	—
(再掲)医療機器賃借料	153,890	162,732	0.6	0.6	5.7	—	—	—	—	—
8. 経費	1,334,664	1,310,117	5.0	4.8	-1.8	—	—	—	—	—
9. その他の医業費用	154,866	173,718	0.6	0.6	12.2	—	—	—	—	—
IV 損益差額(I+II-III)	-1,592,837	-2,214,800	-6.0	-8.2	—	—	—	—	—	—
V その他の医業・介護関連収益	2,365,549	2,380,824	8.9	8.8	0.6	—	—	—	—	—
VI その他の医業・介護関連費用	454,010	448,468	1.7	1.7	-1.2	—	—	—	—	—
VII 総損益差額(IV+V-VI)	318,703	-282,444	1.2	-1.0	—	—	—	—	—	—
VIII 税金	—	—	—	—	—	—	—	—	—	—
IX 税引後の総損益差額(VII-VIII)	—	—	—	—	—	—	—	—	—	—
施設数		78	—	—	—		0	—	—	—
平均病床数		859	—	—	—		0	—	—	—

⑤特定機能病院入院基本料算定病院(一般病棟) (集計2)

(1施設当たり損益)

	(参考)国公立を除く									
	7 対 1					10 対 1				
	金額		構成比率		金額の 伸び率	金額		構成比率		金額の 伸び率
	前々年(度)	前年(度)	前々年(度)	前年(度)		前々年(度)	前年(度)	前々年(度)	前年(度)	
千円	千円	%	%	%	千円	千円	%	%	%	
I 医業収益	33,090,874	33,597,114	100.0	100.0	1.5	—	—	—	—	—
1. 入院診療収益	21,256,799	21,345,102	64.2	63.5	0.4	—	—	—	—	—
保険診療収益	20,710,431	20,789,499	62.6	61.9	0.4	—	—	—	—	—
公害等診療収益	306,217	315,307	0.9	0.9	3.0	—	—	—	—	—
その他の診療収益	240,151	240,296	0.7	0.7	0.1	—	—	—	—	—
2. 特別の療養環境収益	949,822	961,436	2.9	2.9	1.2	—	—	—	—	—
3. 外来診療収益	10,517,693	10,907,803	31.8	32.5	3.7	—	—	—	—	—
保険診療収益	10,251,644	10,636,176	31.0	31.7	3.8	—	—	—	—	—
公害等診療収益	51,786	52,071	0.2	0.2	0.6	—	—	—	—	—
その他の診療収益	214,263	219,556	0.6	0.7	2.5	—	—	—	—	—
4. その他の医業収益	366,560	382,772	1.1	1.1	4.4	—	—	—	—	—
II 介護収益	527	399	0.0	0.0	-24.3	—	—	—	—	—
1. 施設サービス収益	0	0	0.0	0.0	—	—	—	—	—	—
2. 居宅サービス収益	0	2	0.0	0.0	—	—	—	—	—	—
(再掲)短期入所療養介護分	0	0	0.0	0.0	—	—	—	—	—	—
3. その他の介護収益	527	397	0.0	0.0	-24.7	—	—	—	—	—
III 医業・介護費用	33,019,259	34,162,305	99.8	101.7	3.5	—	—	—	—	—
1. 給与費	14,441,974	14,702,145	43.6	43.8	1.8	—	—	—	—	—
2. 医薬品費	7,192,861	7,505,791	21.7	22.3	4.4	—	—	—	—	—
3. 給食用材料費	165,931	168,299	0.5	0.5	1.4	—	—	—	—	—
4. 診療材料費・医療消耗器具備品費	4,325,139	4,509,424	13.1	13.4	4.3	—	—	—	—	—
5. 委託費	2,085,819	2,239,516	6.3	6.7	7.4	—	—	—	—	—
6. 減価償却費	1,911,047	2,091,512	5.8	6.2	9.4	—	—	—	—	—
(再掲)建物減価償却費	808,754	910,837	2.4	2.7	12.6	—	—	—	—	—
(再掲)医療機器減価償却費	881,304	971,163	2.7	2.9	10.2	—	—	—	—	—
7. 設備関係費	1,231,580	1,271,623	3.7	3.8	3.3	—	—	—	—	—
(再掲)設備機器賃借料	308,369	303,509	0.9	0.9	-1.6	—	—	—	—	—
(再掲)医療機器賃借料	261,477	255,658	0.8	0.8	-2.2	—	—	—	—	—
8. 経費	1,505,259	1,501,422	4.5	4.5	-0.3	—	—	—	—	—
9. その他の医業費用	159,649	172,574	0.5	0.5	8.1	—	—	—	—	—
IV 損益差額(I+II-III)	72,142	-564,793	0.2	-1.7	—	—	—	—	—	—
V その他の医業・介護関連収益	1,241,746	1,038,031	3.8	3.1	-16.4	—	—	—	—	—
VI その他の医業・介護関連費用	134,991	196,655	0.4	0.6	45.7	—	—	—	—	—
VII 総損益差額(IV+V-VI)	1,178,898	276,583	3.6	0.8	—	—	—	—	—	—
VIII 税金	—	—	—	—	—	—	—	—	—	—
IX 税引後の総損益差額(VII-VIII)	—	—	—	—	—	—	—	—	—	—
施設数	—	27	—	—	—	—	0	—	—	—
平均病床数	—	1,013	—	—	—	—	0	—	—	—

⑥特定機能病院入院基本料算定病院(結核病棟) (集計2)

(1施設当たり損益)

	特定機能病院														
	7 対 1					10 対 1					13 対 1				
	金額		構成比率		金額の 伸び率	金額		構成比率		金額の 伸び率	金額		構成比率		金額の 伸び率
	前々年(度)	前年(度)	前々年(度)	前年(度)		前々年(度)	前年(度)	前々年(度)	前年(度)		前々年(度)	前年(度)	前々年(度)	前年(度)	
千円	千円	%	%	%	千円	千円	%	%	%	千円	千円	%	%	%	
I 医業収益	23,944,632	24,458,826	100.0	100.0	2.1	*	*	*	*	-	-	-	-	-	-
1. 入院診療収益	17,022,597	17,329,477	71.1	70.9	1.8	*	*	*	*	-	-	-	-	-	-
保険診療収益	16,810,636	17,143,845	70.2	70.1	2.0	*	*	*	*	-	-	-	-	-	-
公害等診療収益	96,653	95,363	0.4	0.4	-1.3	*	*	*	*	-	-	-	-	-	-
その他の診療収益	115,308	90,269	0.5	0.4	-21.7	*	*	*	*	-	-	-	-	-	-
2. 特別の療養環境収益	271,898	243,529	1.1	1.0	-10.4	*	*	*	*	-	-	-	-	-	-
3. 外来診療収益	6,577,188	6,822,092	27.5	27.9	3.7	*	*	*	*	-	-	-	-	-	-
保険診療収益	6,497,214	6,745,538	27.1	27.6	3.8	*	*	*	*	-	-	-	-	-	-
公害等診療収益	20,652	19,402	0.1	0.1	-6.1	*	*	*	*	-	-	-	-	-	-
その他の診療収益	59,321	57,152	0.2	0.2	-3.7	*	*	*	*	-	-	-	-	-	-
4. その他の医業収益	72,949	63,728	0.3	0.3	-12.6	*	*	*	*	-	-	-	-	-	-
II 介護収益	0	0	0.0	0.0	-	*	*	*	*	-	-	-	-	-	-
1. 施設サービス収益	0	0	0.0	0.0	-	*	*	*	*	-	-	-	-	-	-
2. 居宅サービス収益	0	0	0.0	0.0	-	*	*	*	*	-	-	-	-	-	-
(再掲)短期入所療養介護分	0	0	0.0	0.0	-	*	*	*	*	-	-	-	-	-	-
3. その他の介護収益	0	0	0.0	0.0	-	*	*	*	*	-	-	-	-	-	-
III 医業・介護費用	26,117,645	27,231,399	109.1	111.3	4.3	*	*	*	*	-	-	-	-	-	-
1. 給与費	11,084,728	11,671,157	46.3	47.7	5.3	*	*	*	*	-	-	-	-	-	-
2. 医薬品費	5,185,812	5,495,240	21.7	22.5	6.0	*	*	*	*	-	-	-	-	-	-
3. 給食用材料費	73,247	76,781	0.3	0.3	4.8	*	*	*	*	-	-	-	-	-	-
4. 診療材料費・医療消耗器具備品費	3,209,416	3,340,576	13.4	13.7	4.1	*	*	*	*	-	-	-	-	-	-
5. 委託費	1,906,075	1,975,900	8.0	8.1	3.7	*	*	*	*	-	-	-	-	-	-
6. 減価償却費	1,860,230	1,901,691	7.8	7.8	2.2	*	*	*	*	-	-	-	-	-	-
(再掲)建物減価償却費	347,260	348,174	1.5	1.4	0.3	*	*	*	*	-	-	-	-	-	-
(再掲)医療機器減価償却費	1,100,677	1,126,584	4.6	4.6	2.4	*	*	*	*	-	-	-	-	-	-
7. 設備関係費	1,099,933	1,103,700	4.6	4.5	0.3	*	*	*	*	-	-	-	-	-	-
(再掲)設備機器賃借料	351,873	324,379	1.5	1.3	-7.8	*	*	*	*	-	-	-	-	-	-
(再掲)医療機器賃借料	170,752	163,718	0.7	0.7	-4.1	*	*	*	*	-	-	-	-	-	-
8. 経費	1,542,963	1,471,907	6.4	6.0	-4.6	*	*	*	*	-	-	-	-	-	-
9. その他の医業費用	155,241	194,448	0.6	0.8	25.3	*	*	*	*	-	-	-	-	-	-
IV 損益差額(I+II-III)	-2,173,013	-2,772,573	-9.1	-11.3	-	*	*	*	*	-	-	-	-	-	-
V その他の医業・介護関連収益	2,654,785	2,601,616	11.1	10.6	-2.0	*	*	*	*	-	-	-	-	-	-
VI その他の医業・介護関連費用	450,340	376,771	1.9	1.5	-16.3	*	*	*	*	-	-	-	-	-	-
VII 総損益差額(IV+V-VI)	31,432	-547,728	0.1	-2.2	-	*	*	*	*	-	-	-	-	-	-
VIII 税金	-	-	-	-	-	*	*	*	*	-	-	-	-	-	-
IX 税引後の総損益差額(VII-VIII)	-	-	-	-	-	*	*	*	*	-	-	-	-	-	-
施設数		9	-	-	-		*	*	*	-	0	-	-	-	-
平均病床数		842	-	-	-		*	*	*	-	0	-	-	-	-

⑥特定機能病院入院基本料算定病院(結核病棟) (集計2) (1施設当たり損益)

	特定機能病院				
	15 対 1				
	金額		構成比率		金額の 伸び率
	前々年(度)	前年(度)	前々年(度)	前年(度)	
	千円	千円	%	%	%
I 医業収益	-	-	-	-	-
1. 入院診療収益	-	-	-	-	-
保険診療収益	-	-	-	-	-
公害等診療収益	-	-	-	-	-
その他の診療収益	-	-	-	-	-
2. 特別の療養環境収益	-	-	-	-	-
3. 外来診療収益	-	-	-	-	-
保険診療収益	-	-	-	-	-
公害等診療収益	-	-	-	-	-
その他の診療収益	-	-	-	-	-
4. その他の医業収益	-	-	-	-	-
II 介護収益	-	-	-	-	-
1. 施設サービス収益	-	-	-	-	-
2. 居宅サービス収益	-	-	-	-	-
(再掲)短期入所療養介護分	-	-	-	-	-
3. その他の介護収益	-	-	-	-	-
III 医業・介護費用	-	-	-	-	-
1. 給与費	-	-	-	-	-
2. 医薬品費	-	-	-	-	-
3. 給食用材料費	-	-	-	-	-
4. 診療材料費・医療消耗器具備品費	-	-	-	-	-
5. 委託費	-	-	-	-	-
6. 減価償却費	-	-	-	-	-
(再掲)建物減価償却費	-	-	-	-	-
(再掲)医療機器減価償却費	-	-	-	-	-
7. 設備関係費	-	-	-	-	-
(再掲)設備機器賃借料	-	-	-	-	-
(再掲)医療機器賃借料	-	-	-	-	-
8. 経費	-	-	-	-	-
9. その他の医業費用	-	-	-	-	-
IV 損益差額(I + II - III)	-	-	-	-	-
V その他の医業・介護関連収益	-	-	-	-	-
VI その他の医業・介護関連費用	-	-	-	-	-
VII 総損益差額(IV + V - VI)	-	-	-	-	-
VIII 税金	-	-	-	-	-
IX 税引後の総損益差額(VII - VIII)	-	-	-	-	-
施設数		0	-	-	-
平均病床数		0	-	-	-

⑥特定機能病院入院基本料算定病院(結核病棟) (集計2)

(1施設当たり損益)

	(参考)国公立を除く														
	7 対 1					10 対 1					13 対 1				
	金額		構成比率		金額の伸比率	金額		構成比率		金額の伸比率	金額		構成比率		金額の伸比率
	前々年(度)	前年(度)	前々年(度)	前年(度)		前々年(度)	前年(度)	前々年(度)	前年(度)		前々年(度)	前年(度)	前々年(度)	前年(度)	
千円	千円	%	%	%	千円	千円	%	%	%	千円	千円	%	%	%	
I 医療収益	*	*	*	*	-	-	-	-	-	-	-	-	-	-	-
1. 入院診療収益	*	*	*	*	-	-	-	-	-	-	-	-	-	-	-
保険診療収益	*	*	*	*	-	-	-	-	-	-	-	-	-	-	-
公害等診療収益	*	*	*	*	-	-	-	-	-	-	-	-	-	-	-
その他の診療収益	*	*	*	*	-	-	-	-	-	-	-	-	-	-	-
2. 特別の療養環境収益	*	*	*	*	-	-	-	-	-	-	-	-	-	-	-
3. 外来診療収益	*	*	*	*	-	-	-	-	-	-	-	-	-	-	-
保険診療収益	*	*	*	*	-	-	-	-	-	-	-	-	-	-	-
公害等診療収益	*	*	*	*	-	-	-	-	-	-	-	-	-	-	-
その他の診療収益	*	*	*	*	-	-	-	-	-	-	-	-	-	-	-
4. その他の医療収益	*	*	*	*	-	-	-	-	-	-	-	-	-	-	-
II 介護収益	*	*	*	*	-	-	-	-	-	-	-	-	-	-	-
1. 施設サービス収益	*	*	*	*	-	-	-	-	-	-	-	-	-	-	-
2. 居宅サービス収益	*	*	*	*	-	-	-	-	-	-	-	-	-	-	-
(再掲)短期入所療養介護分	*	*	*	*	-	-	-	-	-	-	-	-	-	-	-
3. その他の介護収益	*	*	*	*	-	-	-	-	-	-	-	-	-	-	-
III 医療・介護費用	*	*	*	*	-	-	-	-	-	-	-	-	-	-	-
1. 給与費	*	*	*	*	-	-	-	-	-	-	-	-	-	-	-
2. 医薬品費	*	*	*	*	-	-	-	-	-	-	-	-	-	-	-
3. 給食用材料費	*	*	*	*	-	-	-	-	-	-	-	-	-	-	-
4. 診療材料費・医療消耗器具備品費	*	*	*	*	-	-	-	-	-	-	-	-	-	-	-
5. 委託費	*	*	*	*	-	-	-	-	-	-	-	-	-	-	-
6. 減価償却費	*	*	*	*	-	-	-	-	-	-	-	-	-	-	-
(再掲)建物減価償却費	*	*	*	*	-	-	-	-	-	-	-	-	-	-	-
(再掲)医療機器減価償却費	*	*	*	*	-	-	-	-	-	-	-	-	-	-	-
7. 設備関係費	*	*	*	*	-	-	-	-	-	-	-	-	-	-	-
(再掲)設備機器賃借料	*	*	*	*	-	-	-	-	-	-	-	-	-	-	-
(再掲)医療機器賃借料	*	*	*	*	-	-	-	-	-	-	-	-	-	-	-
8. 経費	*	*	*	*	-	-	-	-	-	-	-	-	-	-	-
9. その他の医療費用	*	*	*	*	-	-	-	-	-	-	-	-	-	-	-
IV 損益差額(I + II - III)	*	*	*	*	-	-	-	-	-	-	-	-	-	-	-
V その他の医療・介護関連収益	*	*	*	*	-	-	-	-	-	-	-	-	-	-	-
VI その他の医療・介護関連費用	*	*	*	*	-	-	-	-	-	-	-	-	-	-	-
VII 総損益差額(IV + V - VI)	*	*	*	*	-	-	-	-	-	-	-	-	-	-	-
VIII 税金	*	*	*	*	-	-	-	-	-	-	-	-	-	-	-
IX 税引後の総損益差額(VII - VIII)	*	*	*	*	-	-	-	-	-	-	-	-	-	-	-
施設数		*	*	*	-	0	-	-	-	-	0	-	-	-	-
平均病床数		*	*	*	-	0	-	-	-	-	0	-	-	-	-

⑥特定機能病院入院基本料算定病院(結核病棟) (集計2) (1施設当たり損益)

	(参考)国公立を除く				
	15 対 1				
	金額		構成比率		金額の 伸び率
	前々年(度)	前年(度)	前々年(度)	前年(度)	
	千円	千円	%	%	%
I 医業収益	-	-	-	-	-
1. 入院診療収益	-	-	-	-	-
保険診療収益	-	-	-	-	-
公害等診療収益	-	-	-	-	-
その他の診療収益	-	-	-	-	-
2. 特別の療養環境収益	-	-	-	-	-
3. 外来診療収益	-	-	-	-	-
保険診療収益	-	-	-	-	-
公害等診療収益	-	-	-	-	-
その他の診療収益	-	-	-	-	-
4. その他の医業収益	-	-	-	-	-
II 介護収益	-	-	-	-	-
1. 施設サービス収益	-	-	-	-	-
2. 居宅サービス収益	-	-	-	-	-
(再掲)短期入所療養介護分	-	-	-	-	-
3. その他の介護収益	-	-	-	-	-
III 医業・介護費用	-	-	-	-	-
1. 給与費	-	-	-	-	-
2. 医薬品費	-	-	-	-	-
3. 給食用材料費	-	-	-	-	-
4. 診療材料費・医療消耗器具備品費	-	-	-	-	-
5. 委託費	-	-	-	-	-
6. 減価償却費	-	-	-	-	-
(再掲)建物減価償却費	-	-	-	-	-
(再掲)医療機器減価償却費	-	-	-	-	-
7. 設備関係費	-	-	-	-	-
(再掲)設備機器賃借料	-	-	-	-	-
(再掲)医療機器賃借料	-	-	-	-	-
8. 経費	-	-	-	-	-
9. その他の医業費用	-	-	-	-	-
IV 損益差額(I + II - III)	-	-	-	-	-
V その他の医業・介護関連収益	-	-	-	-	-
VI その他の医業・介護関連費用	-	-	-	-	-
VII 総損益差額(IV + V - VI)	-	-	-	-	-
VIII 税金	-	-	-	-	-
IX 税引後の総損益差額(VII - VIII)	-	-	-	-	-
施設数		0	-	-	-
平均病床数		0	-	-	-

⑦特定機能病院入院基本料算定病院(精神病棟) (集計2)

(1施設当たり損益)

	特定機能病院														
	7 対 1					10 対 1					13 対 1				
	金額		構成比率		金額の 伸び率	金額		構成比率		金額の 伸び率	金額		構成比率		金額の 伸び率
	前々年(度)	前年(度)	前々年(度)	前年(度)		前々年(度)	前年(度)	前々年(度)	前年(度)		前々年(度)	前年(度)	前々年(度)	前年(度)	
千円	千円	%	%	%	千円	千円	%	%	%	千円	千円	%	%	%	
I 医業収益	33,238,588	34,039,001	100.0	100.0	2.4	27,183,620	27,967,772	100.0	100.0	2.9	23,486,007	23,937,388	100.0	100.0	1.9
1. 入院診療収益	20,357,829	20,667,527	61.2	60.7	1.5	18,539,596	18,903,155	68.2	67.6	2.0	16,574,380	16,756,817	70.6	70.0	1.1
保険診療収益	19,899,894	20,212,785	59.9	59.4	1.6	18,233,766	18,598,287	67.1	66.5	2.0	16,299,555	16,484,925	69.4	68.9	1.1
公害等診療収益	165,533	174,718	0.5	0.5	5.5	142,000	133,575	0.5	0.5	-5.9	123,012	127,909	0.5	0.5	4.0
その他の診療収益	292,401	280,024	0.9	0.8	-4.2	163,830	171,293	0.6	0.6	4.6	151,813	143,982	0.6	0.6	-5.2
2. 特別の療養環境収益	1,271,425	1,333,054	3.8	3.9	4.8	526,197	540,152	1.9	1.9	2.7	419,946	431,980	1.8	1.8	2.9
3. 外来診療収益	11,450,715	11,842,529	34.5	34.8	3.4	7,800,864	8,208,535	28.7	29.3	5.2	6,337,395	6,595,018	27.0	27.6	4.1
保険診療収益	11,187,327	11,567,121	33.7	34.0	3.4	7,657,206	8,066,755	28.2	28.8	5.3	6,193,278	6,447,164	26.4	26.9	4.1
公害等診療収益	43,730	44,518	0.1	0.1	1.8	37,303	39,054	0.1	0.1	4.7	26,469	26,416	0.1	0.1	-0.2
その他の診療収益	219,658	230,890	0.7	0.7	5.1	106,355	102,726	0.4	0.4	-3.4	117,648	121,439	0.5	0.5	3.2
4. その他の医業収益	158,620	195,890	0.5	0.6	23.5	316,963	315,930	1.2	1.1	-0.3	154,284	153,573	0.7	0.6	-0.5
II 介護収益	0	0	0.0	0.0	-	0	0	0.0	0.0	-	0	0	0.0	0.0	-
1. 施設サービス収益	0	0	0.0	0.0	-	0	0	0.0	0.0	-	0	0	0.0	0.0	-
2. 居宅サービス収益	0	0	0.0	0.0	-	0	0	0.0	0.0	-	0	0	0.0	0.0	-
(再掲)短期入所療養介護分	0	0	0.0	0.0	-	0	0	0.0	0.0	-	0	0	0.0	0.0	-
3. その他の介護収益	0	0	0.0	0.0	-	0	0	0.0	0.0	-	0	0	0.0	0.0	-
III 医業・介護費用	34,066,961	35,651,787	102.5	104.7	4.7	27,204,880	28,154,783	100.1	100.7	3.5	25,409,174	26,449,537	108.2	110.5	4.1
1. 給与費	14,332,400	14,708,314	43.1	43.2	2.6	11,695,789	12,200,706	43.0	43.6	4.3	10,552,375	10,965,280	44.9	45.8	3.9
2. 医薬品費	7,911,415	8,129,332	23.8	23.9	2.8	5,991,687	6,344,376	22.0	22.7	5.9	4,922,827	5,243,393	21.0	21.9	6.5
3. 給食用材料費	144,586	150,626	0.4	0.4	4.2	127,540	132,107	0.5	0.5	3.6	84,164	83,142	0.4	0.3	-1.2
4. 診療材料費・医療消耗器具備品費	4,392,207	4,549,248	13.2	13.4	3.6	3,486,007	3,600,331	12.8	12.9	3.3	3,387,452	3,543,058	14.4	14.8	4.6
5. 委託費	2,568,469	2,668,066	7.7	7.8	3.9	1,606,399	1,721,639	5.9	6.2	7.2	1,639,108	1,719,027	7.0	7.2	4.9
6. 減価償却費	2,153,924	2,660,094	6.5	7.8	23.5	2,068,791	2,035,633	7.6	7.3	-1.6	2,453,309	2,471,057	10.4	10.3	0.7
(再掲)建物減価償却費	860,956	1,091,949	2.6	3.2	26.8	572,593	596,892	2.1	2.1	4.2	743,119	757,576	3.2	3.2	1.9
(再掲)医療機器減価償却費	958,033	1,193,786	2.9	3.5	24.6	951,829	950,074	3.5	3.4	-0.2	1,313,656	1,322,985	5.6	5.5	0.7
7. 設備関係費	1,087,914	1,305,108	3.3	3.8	20.0	960,194	855,262	3.5	3.1	-10.9	992,573	1,064,055	4.2	4.4	7.2
(再掲)設備機器賃借料	143,919	129,470	0.4	0.4	-10.0	173,572	196,608	0.6	0.7	13.3	236,888	268,895	1.0	1.1	13.5
(再掲)医療機器賃借料	74,435	77,412	0.2	0.2	4.0	132,195	150,283	0.5	0.5	13.7	150,842	168,955	0.6	0.7	12.0
8. 経費	1,241,566	1,193,790	3.7	3.5	-3.8	1,174,113	1,168,453	4.3	4.2	-0.5	1,271,400	1,258,750	5.4	5.3	-1.0
9. その他の医業費用	234,480	287,209	0.7	0.8	22.5	94,359	96,276	0.3	0.3	2.0	105,966	101,775	0.5	0.4	-4.0
IV 損益差額(I+II-III)	-828,372	-1,612,787	-2.5	-4.7	-	-21,260	-187,011	-0.1	-0.7	-	-1,923,167	-2,512,149	-8.2	-10.5	-
V その他の医業・介護関連収益	1,826,414	1,526,122	5.5	4.5	-16.4	1,342,834	1,311,464	4.9	4.7	-2.3	2,760,486	2,749,457	11.8	11.5	-0.4
VI その他の医業・介護関連費用	417,327	599,598	1.3	1.8	43.7	255,010	214,103	0.9	0.8	-16.0	620,204	608,407	2.6	2.5	-1.9
VII 総損益差額(IV+V-VI)	580,714	-686,263	1.7	-2.0	-	1,066,564	910,350	3.9	3.3	-	217,114	-371,099	0.9	-1.6	-
VIII 税金	-	-	-	-	-	-	-	-	-	-	-	-	-	-	-
IX 税引後の総損益差額(VII-VIII)	-	-	-	-	-	-	-	-	-	-	-	-	-	-	-
施設数		5	-	-	-		10	-	-	-		28	-	-	-
平均病床数		894	-	-	-		942	-	-	-		791	-	-	-

⑦特定機能病院入院基本料算定病院(精神病棟) (集計2) (1施設当たり損益)

	特定機能病院				
	15 対 1				
	金額		構成比率		金額の 伸び率
	前々年(度)	前年(度)	前々年(度)	前年(度)	
	千円	千円	%	%	%
I 医業収益	25,980,511	26,686,141	100.0	100.0	2.7
1. 入院診療収益	18,005,126	18,371,758	69.3	68.8	2.0
保険診療収益	17,721,401	18,104,893	68.2	67.8	2.2
公害等診療収益	179,033	170,554	0.7	0.6	-4.7
その他の診療収益	104,692	96,311	0.4	0.4	-8.0
2. 特別の療養環境収益	442,355	433,459	1.7	1.6	-2.0
3. 外来診療収益	7,377,065	7,766,249	28.4	29.1	5.3
保険診療収益	7,295,901	7,687,362	28.1	28.8	5.4
公害等診療収益	30,402	30,092	0.1	0.1	-1.0
その他の診療収益	50,762	48,795	0.2	0.2	-3.9
4. その他の医業収益	155,965	114,674	0.6	0.4	-26.5
II 介護収益	0	0	0.0	0.0	-
1. 施設サービス収益	0	0	0.0	0.0	-
2. 居宅サービス収益	0	0	0.0	0.0	-
(再掲)短期入所療養介護分	0	0	0.0	0.0	-
3. その他の介護収益	0	0	0.0	0.0	-
III 医業・介護費用	28,162,251	29,315,418	108.4	109.9	4.1
1. 給与費	11,303,838	11,663,036	43.5	43.7	3.2
2. 医薬品費	5,863,231	6,272,379	22.6	23.5	7.0
3. 給食用材料費	106,819	117,738	0.4	0.4	10.2
4. 診療材料費・医療消耗器具備品費	3,478,918	3,646,669	13.4	13.7	4.8
5. 委託費	1,736,973	1,815,585	6.7	6.8	4.5
6. 減価償却費	2,543,604	2,681,946	9.8	10.0	5.4
(再掲)建物減価償却費	699,515	727,315	2.7	2.7	4.0
(再掲)医療機器減価償却費	1,300,748	1,335,450	5.0	5.0	2.7
7. 設備関係費	1,191,645	1,207,379	4.6	4.5	1.3
(再掲)設備機器賃借料	203,765	187,940	0.8	0.7	-7.8
(再掲)医療機器賃借料	165,093	160,796	0.6	0.6	-2.6
8. 経費	1,726,859	1,639,651	6.6	6.1	-5.1
9. その他の医業費用	210,365	271,034	0.8	1.0	28.8
IV 損益差額(I + II - III)	-2,181,739	-2,629,277	-8.4	-9.9	-
V その他の医業・介護関連収益	2,715,120	3,034,135	10.5	11.4	11.7
VI その他の医業・介護関連費用	306,743	286,458	1.2	1.1	-6.6
VII 総損益差額(IV + V - VI)	226,638	118,400	0.9	0.4	-
VIII 税金	-	-	-	-	-
IX 税引後の総損益差額(VII - VIII)	-	-	-	-	-
施設数		12	-	-	-
平均病床数		893	-	-	-

⑦特定機能病院入院基本料算定病院(精神病棟) (集計2)

(1施設当たり損益)

	(参考)国公立を除く														
	7 対 1					10 対 1					13 対 1				
	金額		構成比率		金額の 伸び率	金額		構成比率		金額の 伸び率	金額		構成比率		金額の 伸び率
	前々年(度)	前年(度)	前々年(度)	前年(度)		前々年(度)	前年(度)	前々年(度)	前年(度)		前々年(度)	前年(度)	前々年(度)	前年(度)	
千円	千円	%	%	%	千円	千円	%	%	%	千円	千円	%	%	%	
I 医療収益	39,209,093	40,238,043	100.0	100.0	2.6	29,456,215	30,084,251	100.0	100.0	2.1	36,961,435	36,825,154	100.0	100.0	-0.4
1. 入院診療収益	23,025,647	23,357,571	58.7	58.0	1.4	19,697,306	19,859,408	66.9	66.0	0.8	24,457,657	24,062,476	66.2	65.3	-1.6
保険診療収益	22,371,948	22,686,713	57.1	56.4	1.4	19,197,307	19,355,817	65.2	64.3	0.8	23,986,045	23,613,588	64.9	64.1	-1.6
公害等診療収益	177,382	220,374	0.5	0.5	24.2	203,293	193,548	0.7	0.6	-4.8	191,422	176,261	0.5	0.5	-7.9
その他の診療収益	476,316	450,484	1.2	1.1	-5.4	296,707	310,042	1.0	1.0	4.5	280,190	272,627	0.8	0.7	-2.7
2. 特別の療養環境収益	1,916,834	2,012,790	4.9	5.0	5.0	581,016	586,252	2.0	1.9	0.9	1,666,493	1,660,639	4.5	4.5	-0.4
3. 外来診療収益	13,969,219	14,502,490	35.6	36.0	3.8	8,802,134	9,268,385	29.9	30.8	5.3	10,571,886	10,819,482	28.6	29.4	2.3
保険診療収益	13,652,472	14,183,951	34.8	35.3	3.9	8,588,210	9,057,339	29.2	30.1	5.5	10,186,416	10,405,785	27.6	28.3	2.2
公害等診療収益	50,209	48,581	0.1	0.1	-3.2	48,659	51,858	0.2	0.2	6.6	51,922	51,735	0.1	0.1	-0.4
その他の診療収益	266,538	269,958	0.7	0.7	1.3	165,265	159,188	0.6	0.5	-3.7	333,548	361,961	0.9	1.0	8.5
4. その他の医療収益	297,393	365,192	0.8	0.9	22.8	375,758	370,206	1.3	1.2	-1.5	265,399	282,557	0.7	0.8	6.5
II 介護収益	0	0	0.0	0.0	-	0	0	0.0	0.0	-	0	0	0.0	0.0	-
1. 施設サービス収益	0	0	0.0	0.0	-	0	0	0.0	0.0	-	0	0	0.0	0.0	-
2. 居宅サービス収益	0	0	0.0	0.0	-	0	0	0.0	0.0	-	0	0	0.0	0.0	-
(再掲)短期入所療養介護分	0	0	0.0	0.0	-	0	0	0.0	0.0	-	0	0	0.0	0.0	-
3. その他の介護収益	0	0	0.0	0.0	-	0	0	0.0	0.0	-	0	0	0.0	0.0	-
III 医療・介護費用	37,875,899	39,958,327	96.6	99.3	5.5	28,055,494	28,683,851	95.2	95.3	2.2	37,028,390	37,442,751	100.2	101.7	1.1
1. 給与費	15,732,734	15,965,174	40.1	39.7	1.5	11,929,048	12,326,154	40.5	41.0	3.3	17,089,741	17,093,695	46.2	46.4	0.0
2. 医薬品費	9,340,307	9,574,092	23.8	23.8	2.5	6,408,047	6,730,800	21.8	22.4	5.0	5,849,748	6,134,678	15.8	16.7	4.9
3. 給食用材料費	144,406	148,836	0.4	0.4	3.1	159,581	165,585	0.5	0.6	3.8	247,072	219,933	0.7	0.6	-11.0
4. 診療材料費・医療消耗器具備品費	4,878,340	5,225,232	12.4	13.0	7.1	3,697,989	3,807,332	12.6	12.7	3.0	5,709,080	5,787,355	15.4	15.7	1.4
5. 委託費	2,973,333	3,330,960	7.6	8.3	12.0	1,588,699	1,716,232	5.4	5.7	8.0	2,659,816	2,774,489	7.2	7.5	4.3
6. 減価償却費	2,154,049	2,803,973	5.5	7.0	30.2	1,711,429	1,672,471	5.8	5.6	-2.3	2,207,568	2,045,400	6.0	5.6	-7.3
(再掲)建物減価償却費	993,167	1,318,300	2.5	3.3	32.7	655,141	675,347	2.2	2.2	3.1	1,177,387	1,150,218	3.2	3.1	-2.3
(再掲)医療機器減価償却費	974,178	1,288,445	2.5	3.2	32.3	763,901	765,812	2.6	2.5	0.3	904,125	789,452	2.4	2.1	-12.7
7. 設備関係費	1,162,101	1,317,352	3.0	3.3	13.4	1,133,609	857,074	3.8	2.8	-24.4	1,336,983	1,387,777	3.6	3.8	3.8
(再掲)設備機器賃借料	68,624	75,602	0.2	0.2	10.2	198,740	217,268	0.7	0.7	9.3	637,773	657,599	1.7	1.8	3.1
(再掲)医療機器賃借料	59,686	64,516	0.2	0.2	8.1	192,439	213,086	0.7	0.7	10.7	454,457	463,916	1.2	1.3	2.1
8. 経費	1,104,584	1,120,076	2.8	2.8	1.4	1,296,389	1,287,798	4.4	4.3	-0.7	1,842,075	1,937,596	5.0	5.3	5.2
9. その他の医療費用	386,045	472,630	1.0	1.2	22.4	130,702	120,404	0.4	0.4	-7.9	86,306	61,828	0.2	0.2	-28.4
IV 損益差額(I+II-III)	1,333,193	279,716	3.4	0.7	-	1,400,721	1,400,400	4.8	4.7	-	-66,955	-617,597	-0.2	-1.7	-
V その他の医療・介護関連収益	873,415	582,865	2.2	1.4	-33.3	990,941	707,763	3.4	2.4	-28.6	880,996	858,651	2.4	2.3	-2.5
VI その他の医療・介護関連費用	210,664	542,523	0.5	1.3	157.5	75,338	46,526	0.3	0.2	-38.2	183,855	131,365	0.5	0.4	-28.5
VII 総損益差額(IV+V-VI)	1,995,944	320,058	5.1	0.8	-	2,316,324	2,061,637	7.9	6.9	-	630,185	109,688	1.7	0.3	-
VIII 税金	-	-	-	-	-	-	-	-	-	-	-	-	-	-	-
IX 税引後の総損益差額(VII-VIII)	-	-	-	-	-	-	-	-	-	-	-	-	-	-	-
施設数		3	-	-	-		5	-	-	-		4	-	-	-
平均病床数		1,023	-	-	-		1,081	-	-	-		1,088	-	-	-

⑦特定機能病院入院基本料算定病院(精神病棟) (集計2) (1施設当たり損益)

	(参考)国公立を除く				
	15 対 1				
	金額		構成比率		金額の 伸び率
	前々年(度)	前年(度)	前々年(度)	前年(度)	
	千円	千円	%	%	%
I 医業収益	31,885,986	32,416,239	100.0	100.0	1.7
1. 入院診療収益	20,592,503	20,783,750	64.6	64.1	0.9
保険診療収益	20,139,132	20,358,070	63.2	62.8	1.1
公害等診療収益	287,729	263,478	0.9	0.8	-8.4
その他の診療収益	165,643	162,203	0.5	0.5	-2.1
2. 特別の療養環境収益	780,857	731,531	2.4	2.3	-6.3
3. 外来診療収益	10,081,599	10,460,870	31.6	32.3	3.8
保険診療収益	9,929,631	10,312,803	31.1	31.8	3.9
公害等診療収益	49,506	48,182	0.2	0.1	-2.7
その他の診療収益	102,462	99,885	0.3	0.3	-2.5
4. その他の医業収益	431,027	440,088	1.4	1.4	2.1
II 介護収益	0	0	0.0	0.0	-
1. 施設サービス収益	0	0	0.0	0.0	-
2. 居宅サービス収益	0	0	0.0	0.0	-
(再掲)短期入所療養介護分	0	0	0.0	0.0	-
3. その他の介護収益	0	0	0.0	0.0	-
III 医業・介護費用	32,822,783	33,454,428	102.9	103.2	1.9
1. 給与費	13,202,077	13,374,580	41.4	41.3	1.3
2. 医薬品費	7,222,929	7,586,404	22.7	23.4	5.0
3. 給食用材料費	160,393	182,191	0.5	0.6	13.6
4. 診療材料費・医療消耗器具備品費	4,122,222	4,205,644	12.9	13.0	2.0
5. 委託費	2,159,154	2,259,218	6.8	7.0	4.6
6. 減価償却費	2,156,111	2,250,399	6.8	6.9	4.4
(再掲)建物減価償却費	975,445	987,470	3.1	3.0	1.2
(再掲)医療機器減価償却費	1,092,950	1,168,489	3.4	3.6	6.9
7. 設備関係費	1,600,276	1,580,067	5.0	4.9	-1.3
(再掲)設備機器賃借料	272,743	241,455	0.9	0.7	-11.5
(再掲)医療機器賃借料	251,109	219,493	0.8	0.7	-12.6
8. 経費	2,145,081	1,966,451	6.7	6.1	-8.3
9. その他の医業費用	54,540	49,474	0.2	0.2	-9.3
IV 損益差額(I + II - III)	-936,796	-1,038,189	-2.9	-3.2	-
V その他の医業・介護関連収益	1,536,181	1,413,350	4.8	4.4	-8.0
VI その他の医業・介護関連費用	38,480	88,413	0.1	0.3	129.8
VII 総損益差額(IV + V - VI)	560,905	286,748	1.8	0.9	-
VIII 税金	-	-	-	-	-
IX 税引後の総損益差額(VII - VIII)	-	-	-	-	-
施設数		5	-	-	-
平均病床数		1,048	-	-	-

⑧専門病院入院基本料算定病院（集計2）

（1施設当たり損益）

	専門病院入院基本料算定病院														
	7 対 1					10 対 1					13 対 1				
	金額		構成比率		金額の 伸び率	金額		構成比率		金額の 伸び率	金額		構成比率		金額の 伸び率
	前々年(度)	前年(度)	前々年(度)	前年(度)		前々年(度)	前年(度)	前々年(度)	前年(度)		前々年(度)	前年(度)	前々年(度)	前年(度)	
千円	千円	%	%	%	千円	千円	%	%	%	千円	千円	%	%	%	
I 医業収益	8,784,066	8,764,587	100.0	100.0	-0.2	-	-	-	-	-	-	-	-	-	-
1. 入院診療収益	5,516,201	5,310,278	62.8	60.6	-3.7	-	-	-	-	-	-	-	-	-	-
保険診療収益	5,504,307	5,291,524	62.7	60.4	-3.9	-	-	-	-	-	-	-	-	-	-
公害等診療収益	1,498	3,976	0.0	0.0	165.4	-	-	-	-	-	-	-	-	-	-
その他の診療収益	10,396	14,778	0.1	0.2	42.2	-	-	-	-	-	-	-	-	-	-
2. 特別の療養環境収益	165,058	159,774	1.9	1.8	-3.2	-	-	-	-	-	-	-	-	-	-
3. 外来診療収益	2,592,094	2,763,575	29.5	31.5	6.6	-	-	-	-	-	-	-	-	-	-
保険診療収益	2,553,553	2,720,452	29.1	31.0	6.5	-	-	-	-	-	-	-	-	-	-
公害等診療収益	2,189	3,938	0.0	0.0	79.9	-	-	-	-	-	-	-	-	-	-
その他の診療収益	36,353	39,185	0.4	0.4	7.8	-	-	-	-	-	-	-	-	-	-
4. その他の医業収益	510,713	530,960	5.8	6.1	4.0	-	-	-	-	-	-	-	-	-	-
II 介護収益	0	0	0.0	0.0	-	-	-	-	-	-	-	-	-	-	-
1. 施設サービス収益	0	0	0.0	0.0	-	-	-	-	-	-	-	-	-	-	-
2. 居宅サービス収益	0	0	0.0	0.0	-	-	-	-	-	-	-	-	-	-	-
(再掲)短期入所療養介護分	0	0	0.0	0.0	-	-	-	-	-	-	-	-	-	-	-
3. その他の介護収益	0	0	0.0	0.0	-	-	-	-	-	-	-	-	-	-	-
III 医業・介護費用	9,526,514	9,998,435	108.5	114.1	5.0	-	-	-	-	-	-	-	-	-	-
1. 給与費	4,410,896	4,561,666	50.2	52.0	3.4	-	-	-	-	-	-	-	-	-	-
2. 医薬品費	1,888,842	2,023,051	21.5	23.1	7.1	-	-	-	-	-	-	-	-	-	-
3. 給食用材料費	64,705	63,310	0.7	0.7	-2.2	-	-	-	-	-	-	-	-	-	-
4. 診療材料費・医療消耗器具備品費	797,986	804,980	9.1	9.2	0.9	-	-	-	-	-	-	-	-	-	-
5. 委託費	625,211	644,715	7.1	7.4	3.1	-	-	-	-	-	-	-	-	-	-
6. 減価償却費	627,278	926,358	7.1	10.6	47.7	-	-	-	-	-	-	-	-	-	-
(再掲)建物減価償却費	343,423	413,958	3.9	4.7	20.5	-	-	-	-	-	-	-	-	-	-
(再掲)医療機器減価償却費	193,797	287,171	2.2	3.3	48.2	-	-	-	-	-	-	-	-	-	-
7. 設備関係費	382,545	263,195	4.4	3.0	-31.2	-	-	-	-	-	-	-	-	-	-
(再掲)設備機器賃借料	149,559	20,727	1.7	0.2	-86.1	-	-	-	-	-	-	-	-	-	-
(再掲)医療機器賃借料	7,021	6,525	0.1	0.1	-7.1	-	-	-	-	-	-	-	-	-	-
8. 経費	583,411	527,563	6.6	6.0	-9.6	-	-	-	-	-	-	-	-	-	-
9. その他の医業費用	145,640	183,598	1.7	2.1	26.1	-	-	-	-	-	-	-	-	-	-
IV 損益差額(I+II-III)	-742,448	-1,233,849	-8.5	-14.1	-	-	-	-	-	-	-	-	-	-	-
V その他の医業・介護関連収益	1,439,698	1,671,636	16.4	19.1	16.1	-	-	-	-	-	-	-	-	-	-
VI その他の医業・介護関連費用	327,537	1,613,676	3.7	18.4	392.7	-	-	-	-	-	-	-	-	-	-
VII 総損益差額(IV+V-VI)	369,714	-1,175,890	4.2	-13.4	-	-	-	-	-	-	-	-	-	-	-
VIII 税金	-	-	-	-	-	-	-	-	-	-	-	-	-	-	-
IX 税引後の総損益差額(VII-VIII)	-	-	-	-	-	-	-	-	-	-	-	-	-	-	-
施設数		3	-	-	-	0	-	-	-	-	0	-	-	-	-
平均病床数		392	-	-	-	0	-	-	-	-	0	-	-	-	-

⑧専門病院入院基本料算定病院（集計2）

（1施設当たり損益）

	(参考)国公立を除く														
	7 対 1					10 対 1					13 対 1				
	金額		構成比率		金額の伸比率	金額		構成比率		金額の伸比率	金額		構成比率		金額の伸比率
	前々年(度)	前年(度)	前々年(度)	前年(度)		前々年(度)	前年(度)	前々年(度)	前年(度)		前々年(度)	前年(度)	前々年(度)	前年(度)	
千円	千円	%	%	%	千円	千円	%	%	%	千円	千円	%	%	%	
I 医療収益	-	-	-	-	-	-	-	-	-	-	-	-	-	-	-
1. 入院診療収益	-	-	-	-	-	-	-	-	-	-	-	-	-	-	-
保険診療収益	-	-	-	-	-	-	-	-	-	-	-	-	-	-	-
公害等診療収益	-	-	-	-	-	-	-	-	-	-	-	-	-	-	-
その他の診療収益	-	-	-	-	-	-	-	-	-	-	-	-	-	-	-
2. 特別の療養環境収益	-	-	-	-	-	-	-	-	-	-	-	-	-	-	-
3. 外来診療収益	-	-	-	-	-	-	-	-	-	-	-	-	-	-	-
保険診療収益	-	-	-	-	-	-	-	-	-	-	-	-	-	-	-
公害等診療収益	-	-	-	-	-	-	-	-	-	-	-	-	-	-	-
その他の診療収益	-	-	-	-	-	-	-	-	-	-	-	-	-	-	-
4. その他の医療収益	-	-	-	-	-	-	-	-	-	-	-	-	-	-	-
II 介護収益	-	-	-	-	-	-	-	-	-	-	-	-	-	-	-
1. 施設サービス収益	-	-	-	-	-	-	-	-	-	-	-	-	-	-	-
2. 居宅サービス収益	-	-	-	-	-	-	-	-	-	-	-	-	-	-	-
(再掲)短期入所療養介護分	-	-	-	-	-	-	-	-	-	-	-	-	-	-	-
3. その他の介護収益	-	-	-	-	-	-	-	-	-	-	-	-	-	-	-
III 医療・介護費用	-	-	-	-	-	-	-	-	-	-	-	-	-	-	-
1. 給与費	-	-	-	-	-	-	-	-	-	-	-	-	-	-	-
2. 医薬品費	-	-	-	-	-	-	-	-	-	-	-	-	-	-	-
3. 給食用材料費	-	-	-	-	-	-	-	-	-	-	-	-	-	-	-
4. 診療材料費・医療消耗器具備品費	-	-	-	-	-	-	-	-	-	-	-	-	-	-	-
5. 委託費	-	-	-	-	-	-	-	-	-	-	-	-	-	-	-
6. 減価償却費	-	-	-	-	-	-	-	-	-	-	-	-	-	-	-
(再掲)建物減価償却費	-	-	-	-	-	-	-	-	-	-	-	-	-	-	-
(再掲)医療機器減価償却費	-	-	-	-	-	-	-	-	-	-	-	-	-	-	-
7. 設備関係費	-	-	-	-	-	-	-	-	-	-	-	-	-	-	-
(再掲)設備機器賃借料	-	-	-	-	-	-	-	-	-	-	-	-	-	-	-
(再掲)医療機器賃借料	-	-	-	-	-	-	-	-	-	-	-	-	-	-	-
8. 経費	-	-	-	-	-	-	-	-	-	-	-	-	-	-	-
9. その他の医療費用	-	-	-	-	-	-	-	-	-	-	-	-	-	-	-
IV 損益差額(I + II - III)	-	-	-	-	-	-	-	-	-	-	-	-	-	-	-
V その他の医療・介護関連収益	-	-	-	-	-	-	-	-	-	-	-	-	-	-	-
VI その他の医療・介護関連費用	-	-	-	-	-	-	-	-	-	-	-	-	-	-	-
VII 総損益差額(IV + V - VI)	-	-	-	-	-	-	-	-	-	-	-	-	-	-	-
VIII 税金	-	-	-	-	-	-	-	-	-	-	-	-	-	-	-
IX 税引後の総損益差額(VII - VIII)	-	-	-	-	-	-	-	-	-	-	-	-	-	-	-
施設数		0	-	-	-		0	-	-	-		0	-	-	-
平均病床数		0	-	-	-		0	-	-	-		0	-	-	-

⑨障害者施設等入院基本料算定病院（集計2）

（1施設当たり損益）

	障害者施設等入院基本料算定病院														
	7 対 1					10 対 1					13 対 1				
	金額		構成比率		金額の 伸び率	金額		構成比率		金額の 伸び率	金額		構成比率		金額の 伸び率
	前々年(度)	前年(度)	前々年(度)	前年(度)		前々年(度)	前年(度)	前々年(度)	前年(度)		前々年(度)	前年(度)	前々年(度)	前年(度)	
千円	千円	%	%	%	千円	千円	%	%	%	千円	千円	%	%	%	
I 業業収益	*	*	*	*	—	3,162,644	3,235,348	96.9	97.1	2.3	1,710,403	1,720,718	96.4	96.1	0.6
1. 入院診療収益	*	*	*	*	—	2,437,256	2,507,856	74.7	75.3	2.9	1,302,558	1,307,650	73.4	73.0	0.4
保険診療収益	*	*	*	*	—	2,397,250	2,466,524	73.5	74.0	2.9	1,270,568	1,277,705	71.6	71.3	0.6
公害等診療収益	*	*	*	*	—	18,110	19,917	0.6	0.6	10.0	9,283	8,037	0.5	0.4	-13.4
その他の診療収益	*	*	*	*	—	21,896	21,415	0.7	0.6	-2.2	22,708	21,908	1.3	1.2	-3.5
2. 特別の療養環境収益	*	*	*	*	—	21,891	21,591	0.7	0.6	-1.4	9,104	8,618	0.5	0.5	-5.3
3. 外来診療収益	*	*	*	*	—	629,321	644,533	19.3	19.3	2.4	356,653	359,804	20.1	20.1	0.9
保険診療収益	*	*	*	*	—	606,941	620,685	18.6	18.6	2.3	346,200	350,491	19.5	19.6	1.2
公害等診療収益	*	*	*	*	—	7,165	7,248	0.2	0.2	1.2	2,596	2,335	0.1	0.1	-10.1
その他の診療収益	*	*	*	*	—	15,215	16,600	0.5	0.5	9.1	7,856	6,978	0.4	0.4	-11.2
4. その他の業業収益	*	*	*	*	—	74,175	61,369	2.3	1.8	-17.3	42,088	44,646	2.4	2.5	6.1
II 介護収益	*	*	*	*	—	99,774	95,925	3.1	2.9	-3.9	64,406	70,255	3.6	3.9	9.1
1. 施設サービス収益	*	*	*	*	—	69,489	64,177	2.1	1.9	-7.6	30,270	34,884	1.7	1.9	15.2
2. 居宅サービス収益	*	*	*	*	—	28,471	30,184	0.9	0.9	6.0	26,585	28,328	1.5	1.6	6.6
(再掲)短期入所療養介護分	*	*	*	*	—	1,570	1,668	0.0	0.1	6.2	0	0	0.0	0.0	—
3. その他の介護収益	*	*	*	*	—	1,814	1,565	0.1	0.0	-13.7	7,551	7,043	0.4	0.4	-6.7
III 業業・介護費用	*	*	*	*	—	3,206,572	3,309,697	98.3	99.4	3.2	1,721,222	1,725,375	97.0	96.3	0.2
1. 給与費	*	*	*	*	—	1,889,312	1,954,451	57.9	58.7	3.4	1,041,602	1,054,794	58.7	58.9	1.3
2. 医薬品費	*	*	*	*	—	300,419	304,825	9.2	9.2	1.5	170,277	165,198	9.6	9.2	-3.0
3. 給食用材料費	*	*	*	*	—	40,319	42,263	1.2	1.3	4.8	26,616	26,986	1.5	1.5	1.4
4. 診療材料費・医療消耗器具備品費	*	*	*	*	—	231,414	236,517	7.1	7.1	2.2	65,654	66,030	3.7	3.7	0.6
5. 委託費	*	*	*	*	—	172,727	181,517	5.3	5.4	5.1	113,921	114,601	6.4	6.4	0.6
6. 減価償却費	*	*	*	*	—	180,382	190,354	5.5	5.7	5.5	73,710	68,506	4.2	3.8	-7.1
(再掲)建物減価償却費	*	*	*	*	—	61,908	63,853	1.9	1.9	3.1	32,263	25,513	1.8	1.4	-20.9
(再掲)医療機器減価償却費	*	*	*	*	—	49,359	54,339	1.5	1.6	10.1	22,715	28,185	1.3	1.6	24.1
7. 設備関係費	*	*	*	*	—	130,096	129,353	4.0	3.9	-0.6	78,925	77,022	4.4	4.3	-2.4
(再掲)設備機器賃借料	*	*	*	*	—	29,938	29,755	0.9	0.9	-0.6	33,246	32,750	1.9	1.8	-1.5
(再掲)医療機器賃借料	*	*	*	*	—	20,707	21,036	0.6	0.6	1.6	14,463	14,398	0.8	0.8	-0.4
8. 経費	*	*	*	*	—	228,257	238,207	7.0	7.2	4.4	136,035	135,191	7.7	7.5	-0.6
9. その他の業業費用	*	*	*	*	—	33,644	32,209	1.0	1.0	-4.3	14,482	17,047	0.8	1.0	17.7
IV 損益差額(I + II - III)	*	*	*	*	—	55,846	21,577	1.7	0.6	—	53,588	65,598	3.0	3.7	—
V その他の業業・介護関連収益	*	*	*	*	—	118,575	127,679	3.6	3.8	7.7	59,437	46,159	3.3	2.6	-22.3
VI その他の業業・介護関連費用	*	*	*	*	—	105,062	127,171	3.2	3.8	21.0	67,570	73,442	3.8	4.1	8.7
VII 総損益差額(IV + V - VI)	*	*	*	*	—	69,360	22,085	2.1	0.7	—	45,455	38,315	2.6	2.1	—
VIII 税金	*	*	*	*	—	—	—	—	—	—	—	—	—	—	—
IX 税引後の総損益差額(VII - VIII)	*	*	*	*	—	—	—	—	—	—	—	—	—	—	—
施設数	*	*	*	*	—	—	68	—	—	—	—	15	—	—	—
平均病床数	*	*	*	*	—	—	255	—	—	—	—	152	—	—	—

⑨障害者施設等入院基本料算定病院（集計2）

（1施設当たり損益）

障害者施設等入院基本料算定病院					
15 対 1					
	金額		構成比率		金額の伸比率
	前々年(度)	前年(度)	前々年(度)	前年(度)	
	千円	千円	%	%	%
I 医業収益	1,160,180	1,156,184	96.4	96.4	-0.3
1. 入院診療収益	975,621	981,079	81.1	81.8	0.6
保険診療収益	938,491	943,120	78.0	78.6	0.5
公害等診療収益	0	0	0.0	0.0	—
その他の診療収益	37,130	37,958	3.1	3.2	2.2
2. 特別の療養環境収益	1,631	696	0.1	0.1	-57.3
3. 外来診療収益	155,778	148,300	12.9	12.4	-4.8
保険診療収益	144,965	138,349	12.1	11.5	-4.6
公害等診療収益	4,859	4,587	0.4	0.4	-5.6
その他の診療収益	5,954	5,364	0.5	0.4	-9.9
4. その他の医業収益	27,151	26,110	2.3	2.2	-3.8
II 介護収益	42,830	43,395	3.6	3.6	1.3
1. 施設サービス収益	28,302	27,362	2.4	2.3	-3.3
2. 居宅サービス収益	14,473	15,774	1.2	1.3	9.0
(再掲)短期入所療養介護分	0	0	0.0	0.0	—
3. その他の介護収益	55	259	0.0	0.0	370.9
III 医業・介護費用	1,104,781	1,107,556	91.8	92.3	0.3
1. 給与費	657,076	679,396	54.6	56.6	3.4
2. 医薬品費	75,904	79,241	6.3	6.6	4.4
3. 給食用材料費	4,105	4,722	0.3	0.4	15.0
4. 診療材料費・医療消耗器具備品費	38,339	36,801	3.2	3.1	-4.0
5. 委託費	82,262	88,416	6.8	7.4	7.5
6. 減価償却費	39,556	33,825	3.3	2.8	-14.5
(再掲)建物減価償却費	15,270	13,478	1.3	1.1	-11.7
(再掲)医療機器減価償却費	17,529	12,153	1.5	1.0	-30.7
7. 設備関係費	110,320	92,708	9.2	7.7	-16.0
(再掲)設備機器賃借料	79,898	68,442	6.6	5.7	-14.3
(再掲)医療機器賃借料	16,504	5,045	1.4	0.4	-69.4
8. 経費	97,005	92,211	8.1	7.7	-4.9
9. その他の医業費用	215	238	0.0	0.0	10.7
IV 損益差額(I + II - III)	98,229	92,024	8.2	7.7	—
V その他の医業・介護関連収益	4,383	6,160	0.4	0.5	40.5
VI その他の医業・介護関連費用	8,637	8,868	0.7	0.7	2.7
VII 総損益差額(IV + V - VI)	93,975	89,316	7.8	7.4	—
VIII 税金	—	—	—	—	—
IX 税引後の総損益差額(VII - VIII)	—	—	—	—	—
施設数		5	—	—	—
平均病床数		107	—	—	—

⑨障害者施設等入院基本料算定病院（集計2）

（1施設当たり損益）

	(参考)国公立を除く														
	7 対 1					10 対 1					13 対 1				
	金額		構成比率		金額の 伸び率	金額		構成比率		金額の 伸び率	金額		構成比率		金額の 伸び率
	前々年(度)	前年(度)	前々年(度)	前年(度)		前々年(度)	前年(度)	前々年(度)	前年(度)		前々年(度)	前年(度)	前々年(度)	前年(度)	
千円	千円	%	%	%	千円	千円	%	%	%	千円	千円	%	%	%	
I 業業収益	*	*	*	*	—	2,721,033	2,786,415	96.1	96.5	2.4	1,679,416	1,687,709	96.1	95.8	0.5
1. 入院診療収益	*	*	*	*	—	2,045,567	2,111,873	72.3	73.1	3.2	1,283,590	1,288,341	73.4	73.1	0.4
保険診療収益	*	*	*	*	—	1,996,113	2,062,105	70.5	71.4	3.3	1,251,114	1,257,583	71.6	71.4	0.5
公害等診療収益	*	*	*	*	—	19,982	21,221	0.7	0.7	6.2	8,416	7,561	0.5	0.4	-10.2
その他の診療収益	*	*	*	*	—	29,473	28,548	1.0	1.0	-3.1	24,060	23,198	1.4	1.3	-3.6
2. 特別の療養環境収益	*	*	*	*	—	21,324	21,077	0.8	0.7	-1.2	9,662	9,095	0.6	0.5	-5.9
3. 外来診療収益	*	*	*	*	—	597,180	610,133	21.1	21.1	2.2	348,468	350,194	19.9	19.9	0.5
保険診療収益	*	*	*	*	—	569,202	580,436	20.1	20.1	2.0	337,823	340,785	19.3	19.3	0.9
公害等診療収益	*	*	*	*	—	8,630	8,474	0.3	0.3	-1.8	2,315	2,023	0.1	0.1	-12.6
その他の診療収益	*	*	*	*	—	19,347	21,223	0.7	0.7	9.7	8,331	7,386	0.5	0.4	-11.3
4. その他の業業収益	*	*	*	*	—	56,962	43,332	2.0	1.5	-23.9	37,696	40,078	2.2	2.3	6.3
II 介護収益	*	*	*	*	—	110,067	101,504	3.9	3.5	-7.8	68,507	74,648	3.9	4.2	9.0
1. 施設サービス収益	*	*	*	*	—	68,866	58,163	2.4	2.0	-15.5	32,433	37,376	1.9	2.1	15.2
2. 居宅サービス収益	*	*	*	*	—	38,632	41,127	1.4	1.4	6.5	27,985	29,726	1.6	1.7	6.2
(再掲)短期入所療養介護分	*	*	*	*	—	1,194	1,413	0.0	0.0	18.3	0	0	0.0	0.0	—
3. その他の介護収益	*	*	*	*	—	2,568	2,215	0.1	0.1	-13.7	8,090	7,546	0.5	0.4	-6.7
III 業業・介護費用	*	*	*	*	—	2,708,573	2,787,037	95.7	96.5	2.9	1,711,327	1,709,941	97.9	97.0	-0.1
1. 給与費	*	*	*	*	—	1,628,458	1,677,855	57.5	58.1	3.0	1,060,960	1,068,199	60.7	60.6	0.7
2. 医薬品費	*	*	*	*	—	258,797	261,635	9.1	9.1	1.1	169,454	162,838	9.7	9.2	-3.9
3. 給食用材料費	*	*	*	*	—	33,162	35,175	1.2	1.2	6.1	28,517	28,347	1.6	1.6	-0.6
4. 診療材料費・医療消耗器具備品費	*	*	*	*	—	191,253	191,774	6.8	6.6	0.3	58,210	57,140	3.3	3.2	-1.8
5. 委託費	*	*	*	*	—	142,675	151,384	5.0	5.2	6.1	105,535	105,503	6.0	6.0	0.0
6. 減価償却費	*	*	*	*	—	126,342	131,007	4.5	4.5	3.7	56,057	55,881	3.2	3.2	-0.3
(再掲)建物減価償却費	*	*	*	*	—	39,832	40,907	1.4	1.4	2.7	24,001	22,548	1.4	1.3	-6.1
(再掲)医療機器減価償却費	*	*	*	*	—	26,519	31,582	0.9	1.1	19.1	12,645	17,656	0.7	1.0	39.6
7. 設備関係費	*	*	*	*	—	111,988	111,779	4.0	3.9	-0.2	81,917	79,628	4.7	4.5	-2.8
(再掲)設備機器賃借料	*	*	*	*	—	23,028	22,769	0.8	0.8	-1.1	32,978	32,196	1.9	1.8	-2.4
(再掲)医療機器賃借料	*	*	*	*	—	17,298	16,571	0.6	0.6	-4.2	13,102	12,765	0.7	0.7	-2.6
8. 経費	*	*	*	*	—	179,204	192,063	6.3	6.7	7.2	135,945	135,109	7.8	7.7	-0.6
9. その他の業業費用	*	*	*	*	—	36,694	34,365	1.3	1.2	-6.3	14,732	17,296	0.8	1.0	17.4
IV 損益差額(I + II - III)	*	*	*	*	—	122,526	100,882	4.3	3.5	—	36,596	52,416	2.1	3.0	—
V その他の業業・介護関連収益	*	*	*	*	—	79,877	77,641	2.8	2.7	-2.8	45,538	32,872	2.6	1.9	-27.8
VI その他の業業・介護関連費用	*	*	*	*	—	59,489	75,667	2.1	2.6	27.2	67,868	45,837	3.9	2.6	-32.5
VII 総損益差額(IV + V - VI)	*	*	*	*	—	142,914	102,856	5.0	3.6	—	14,266	39,451	0.8	2.2	—
VIII 税金	*	*	*	*	—	—	—	—	—	—	—	—	—	—	
IX 税引後の総損益差額(VII - VIII)	*	*	*	*	—	—	—	—	—	—	—	—	—	—	
施設数	*	*	*	*	—	—	48	—	—	—	—	14	—	—	
平均病床数	*	*	*	*	—	—	216	—	—	—	—	152	—	—	

⑨障害者施設等入院基本料算定病院（集計2）

（1施設当たり損益）

	(参考)国公立を除く				
	15 対 1				
	金額		構成比率		金額の 伸び率
	前々年(度)	前年(度)	前々年(度)	前年(度)	
	千円	千円	%	%	%
I 医業収益	1,160,180	1,156,184	96.4	96.4	-0.3
1. 入院診療収益	975,621	981,079	81.1	81.8	0.6
保険診療収益	938,491	943,120	78.0	78.6	0.5
公害等診療収益	0	0	0.0	0.0	-
その他の診療収益	37,130	37,958	3.1	3.2	2.2
2. 特別の療養環境収益	1,631	696	0.1	0.1	-57.3
3. 外来診療収益	155,778	148,300	12.9	12.4	-4.8
保険診療収益	144,965	138,349	12.1	11.5	-4.6
公害等診療収益	4,859	4,587	0.4	0.4	-5.6
その他の診療収益	5,954	5,364	0.5	0.4	-9.9
4. その他の医業収益	27,151	26,110	2.3	2.2	-3.8
II 介護収益	42,830	43,395	3.6	3.6	1.3
1. 施設サービス収益	28,302	27,362	2.4	2.3	-3.3
2. 居宅サービス収益	14,473	15,774	1.2	1.3	9.0
(再掲)短期入所療養介護分	0	0	0.0	0.0	-
3. その他の介護収益	55	259	0.0	0.0	370.9
III 医業・介護費用	1,104,781	1,107,556	91.8	92.3	0.3
1. 給与費	657,076	679,396	54.6	56.6	3.4
2. 医薬品費	75,904	79,241	6.3	6.6	4.4
3. 給食用材料費	4,105	4,722	0.3	0.4	15.0
4. 診療材料費・医療消耗器具備品費	38,339	36,801	3.2	3.1	-4.0
5. 委託費	82,262	88,416	6.8	7.4	7.5
6. 減価償却費	39,556	33,825	3.3	2.8	-14.5
(再掲)建物減価償却費	15,270	13,478	1.3	1.1	-11.7
(再掲)医療機器減価償却費	17,529	12,153	1.5	1.0	-30.7
7. 設備関係費	110,320	92,708	9.2	7.7	-16.0
(再掲)設備機器賃借料	79,898	68,442	6.6	5.7	-14.3
(再掲)医療機器賃借料	16,504	5,045	1.4	0.4	-69.4
8. 経費	97,005	92,211	8.1	7.7	-4.9
9. その他の医業費用	215	238	0.0	0.0	10.7
IV 損益差額(I + II - III)	98,229	92,024	8.2	7.7	-
V その他の医業・介護関連収益	4,383	6,160	0.4	0.5	40.5
VI その他の医業・介護関連費用	8,637	8,868	0.7	0.7	2.7
VII 総損益差額(IV + V - VI)	93,975	89,316	7.8	7.4	-
VIII 税金	-	-	-	-	-
IX 税引後の総損益差額(VII - VIII)	-	-	-	-	-
施設数		5	-	-	-
平均病床数		107	-	-	-

⑩特殊疾患病棟入院料算定病院（集計2）

（1施設当たり損益）

	特殊疾患病棟入院料算定病院									
	特殊疾患病棟入院料1					特殊疾患病棟入院料2				
	金額		構成比率		金額の 伸び率	金額		構成比率		金額の 伸び率
	前々年(度)	前年(度)	前々年(度)	前年(度)		前々年(度)	前年(度)	前々年(度)	前年(度)	
千円	千円	%	%	%	千円	千円	%	%	%	
I 医業収益	2,270,738	2,336,827	87.5	87.8	2.9	3,749,250	3,824,289	96.2	96.1	2.0
1. 入院診療収益	1,811,109	1,853,326	69.8	69.6	2.3	2,317,446	2,322,241	59.5	58.3	0.2
保険診療収益	1,778,943	1,819,813	68.6	68.4	2.3	2,287,333	2,299,562	58.7	57.8	0.5
公害等診療収益	28,715	29,389	1.1	1.1	2.3	29	0	0.0	0.0	-100.0
その他の診療収益	3,450	4,124	0.1	0.2	19.5	30,084	22,680	0.8	0.6	-24.6
2. 特別の療養環境収益	21,732	22,647	0.8	0.9	4.2	6,903	5,419	0.2	0.1	-21.5
3. 外来診療収益	395,942	399,447	15.3	15.0	0.9	524,847	571,588	13.5	14.4	8.9
保険診療収益	391,275	393,353	15.1	14.8	0.5	517,150	552,916	13.3	13.9	6.9
公害等診療収益	3,100	4,398	0.1	0.2	41.9	275	239	0.0	0.0	-13.1
その他の診療収益	1,567	1,696	0.1	0.1	8.2	7,423	18,434	0.2	0.5	148.3
4. その他の医業収益	41,954	61,407	1.6	2.3	46.4	900,054	925,040	23.1	23.2	2.8
II 介護収益	323,230	324,618	12.5	12.2	0.4	147,929	155,583	3.8	3.9	5.2
1. 施設サービス収益	245,220	241,237	9.5	9.1	-1.6	126,921	129,909	3.3	3.3	2.4
2. 居宅サービス収益	61,951	66,957	2.4	2.5	8.1	20,344	24,909	0.5	0.6	22.4
(再掲)短期入所療養介護分	5,348	6,286	0.2	0.2	17.5	0	0	0.0	0.0	—
3. その他の介護収益	16,059	16,424	0.6	0.6	2.3	664	766	0.0	0.0	15.4
III 医業・介護費用	2,664,504	2,741,020	102.7	103.0	2.9	4,106,125	4,159,625	105.4	104.5	1.3
1. 給与費	1,648,090	1,680,254	63.5	63.1	2.0	2,383,941	2,430,877	61.2	61.1	2.0
2. 医薬品費	180,921	183,076	7.0	6.9	1.2	179,649	175,427	4.6	4.4	-2.4
3. 給食用材料費	34,235	34,145	1.3	1.3	-0.3	61,189	62,791	1.6	1.6	2.6
4. 診療材料費・医療消耗器具備品費	136,073	137,506	5.2	5.2	1.1	57,405	55,609	1.5	1.4	-3.1
5. 委託費	166,738	172,388	6.4	6.5	3.4	661,906	683,982	17.0	17.2	3.3
6. 減価償却費	89,587	106,042	3.5	4.0	18.4	356,651	352,334	9.2	8.9	-1.2
(再掲)建物減価償却費	37,893	44,008	1.5	1.7	16.1	198,382	201,388	5.1	5.1	1.5
(再掲)医療機器減価償却費	20,865	23,012	0.8	0.9	10.3	81,663	77,105	2.1	1.9	-5.6
7. 設備関係費	159,490	172,959	6.1	6.5	8.4	111,572	100,899	2.9	2.5	-9.6
(再掲)設備機器賃借料	54,628	61,007	2.1	2.3	11.7	7,276	8,154	0.2	0.2	12.1
(再掲)医療機器賃借料	40,671	44,863	1.6	1.7	10.3	7,129	8,020	0.2	0.2	12.5
8. 経費	227,459	232,020	8.8	8.7	2.0	264,176	268,222	6.8	6.7	1.5
9. その他の医業費用	21,911	22,630	0.8	0.9	3.3	29,635	29,484	0.8	0.7	-0.5
IV 損益差額(I+II-III)	-70,536	-79,575	-2.7	-3.0	—	-208,946	-179,753	-5.4	-4.5	—
V その他の医業・介護関連収益	102,881	100,841	4.0	3.8	-2.0	254,863	766,016	6.5	19.2	200.6
VI その他の医業・介護関連費用	43,588	61,561	1.7	2.3	41.2	238,071	793,417	6.1	19.9	233.3
VII 総損益差額(IV+V-VI)	-11,243	-40,296	-0.4	-1.5	—	-192,153	-207,154	-4.9	-5.2	—
VIII 税金	—	—	—	—	—	—	—	—	—	—
IX 税引後の総損益差額(VII-VIII)	—	—	—	—	—	—	—	—	—	—
施設数		15	—	—	—		6	—	—	—
平均病床数		238	—	—	—		412	—	—	—

⑩特殊疾患病棟入院料算定病院（集計2）

（1施設当たり損益）

	（参考）国公立を除く									
	特殊疾患病棟入院料1					特殊疾患病棟入院料2				
	金額		構成比率		金額の 伸び率	金額		構成比率		金額の 伸び率
	前々年(度)	前年(度)	前々年(度)	前年(度)		前々年(度)	前年(度)	前々年(度)	前年(度)	
千円	千円	%	%	%	千円	千円	%	%	%	
I 医業収益	2,042,724	2,127,704	85.5	86.0	4.2	2,047,275	2,086,755	91.9	91.8	1.9
1. 入院診療収益	1,632,100	1,690,967	68.3	68.3	3.6	1,667,091	1,676,685	74.8	73.8	0.6
保険診療収益	1,597,636	1,655,060	66.9	66.9	3.6	1,622,889	1,642,864	72.8	72.3	1.2
公害等診療収益	30,767	31,488	1.3	1.3	2.3	43	0	0.0	0.0	-100.0
その他の診療収益	3,697	4,419	0.2	0.2	19.5	44,158	33,820	2.0	1.5	-23.4
2. 特別の療養環境収益	19,834	21,720	0.8	0.9	9.5	0	0	0.0	0.0	—
3. 外来診療収益	348,551	351,850	14.6	14.2	0.9	337,307	382,596	15.1	16.8	13.4
保険診療収益	343,550	345,321	14.4	13.9	0.5	326,050	354,759	14.6	15.6	8.8
公害等診療収益	3,322	4,713	0.1	0.2	41.9	241	275	0.0	0.0	14.1
その他の診療収益	1,679	1,817	0.1	0.1	8.2	11,015	27,563	0.5	1.2	150.2
4. その他の医業収益	42,238	63,167	1.8	2.6	49.6	42,878	27,474	1.9	1.2	-35.9
II 介護収益	346,318	347,805	14.5	14.0	0.4	181,563	186,150	8.1	8.2	2.5
1. 施設サービス収益	262,736	258,468	11.0	10.4	-1.6	150,075	147,660	6.7	6.5	-1.6
2. 居宅サービス収益	66,376	71,739	2.8	2.9	8.1	30,515	37,363	1.4	1.6	22.4
(再掲)短期入所療養介護分	5,730	6,735	0.2	0.3	17.5	0	0	0.0	0.0	—
3. その他の介護収益	17,206	17,597	0.7	0.7	2.3	972	1,128	0.0	0.0	16.0
III 医業・介護費用	2,471,469	2,542,475	103.5	102.7	2.9	2,274,186	2,255,595	102.0	99.2	-0.8
1. 給与費	1,548,357	1,575,351	64.8	63.6	1.7	1,383,822	1,384,157	62.1	60.9	0.0
2. 医薬品費	148,829	152,643	6.2	6.2	2.6	208,468	201,998	9.4	8.9	-3.1
3. 給食用材料費	30,517	30,362	1.3	1.2	-0.5	83,537	86,443	3.7	3.8	3.5
4. 診療材料費・医療消耗器具備品費	127,511	130,548	5.3	5.3	2.4	55,653	57,785	2.5	2.5	3.8
5. 委託費	153,781	157,880	6.4	6.4	2.7	67,945	75,814	3.0	3.3	11.6
6. 減価償却費	72,714	90,277	3.0	3.6	24.2	126,397	118,679	5.7	5.2	-6.1
(再掲)建物減価償却費	37,583	44,163	1.6	1.8	17.5	27,064	29,285	1.2	1.3	8.2
(再掲)医療機器減価償却費	15,975	18,153	0.7	0.7	13.6	8,536	6,572	0.4	0.3	-23.0
7. 設備関係費	151,575	161,790	6.3	6.5	6.7	108,749	91,937	4.9	4.0	-15.5
(再掲)設備機器賃借料	47,032	50,025	2.0	2.0	6.4	5,352	6,833	0.2	0.3	27.7
(再掲)医療機器賃借料	37,413	37,780	1.6	1.5	1.0	5,131	6,632	0.2	0.3	29.3
8. 経費	214,711	219,378	9.0	8.9	2.2	233,008	234,081	10.5	10.3	0.5
9. その他の医業費用	23,476	24,246	1.0	1.0	3.3	6,607	4,702	0.3	0.2	-28.8
IV 損益差額（I＋II－III）	-82,428	-66,967	-3.5	-2.7	—	-45,348	17,310	-2.0	0.8	—
V その他の医業・介護関連収益	107,455	104,970	4.5	4.2	-2.3	78,373	56,766	3.5	2.5	-27.6
VI その他の医業・介護関連費用	40,938	62,339	1.7	2.5	52.3	52,781	33,199	2.4	1.5	-37.1
VII 総損益差額（IV＋V－VI）	-15,911	-24,336	-0.7	-1.0	—	-19,755	40,877	-0.9	1.8	—
VIII 税金	—	—	—	—	—	—	—	—	—	—
IX 税引後の総損益差額（VII－VIII）	—	—	—	—	—	—	—	—	—	—
施設数		14	—	—	—		4	—	—	—
平均病床数		224	—	—	—		313	—	—	—

⑪特定一般病棟入院料算定病院（集計2）

（1施設当たり損益）

	特定一般病棟入院料算定病院									
	特定一般病棟入院料1					特定一般病棟入院料2				
	金額		構成比率		金額の 伸び率	金額		構成比率		金額の 伸び率
	前々年(度)	前年(度)	前々年(度)	前年(度)		前々年(度)	前年(度)	前々年(度)	前年(度)	
千円	千円	%	%	%	千円	千円	%	%	%	
I 医業収益	*	*	*	*	—	*	*	*	*	—
1. 入院診療収益	*	*	*	*	—	*	*	*	*	—
保険診療収益	*	*	*	*	—	*	*	*	*	—
公害等診療収益	*	*	*	*	—	*	*	*	*	—
その他の診療収益	*	*	*	*	—	*	*	*	*	—
2. 特別の療養環境収益	*	*	*	*	—	*	*	*	*	—
3. 外来診療収益	*	*	*	*	—	*	*	*	*	—
保険診療収益	*	*	*	*	—	*	*	*	*	—
公害等診療収益	*	*	*	*	—	*	*	*	*	—
その他の診療収益	*	*	*	*	—	*	*	*	*	—
4. その他の医業収益	*	*	*	*	—	*	*	*	*	—
II 介護収益	*	*	*	*	—	*	*	*	*	—
1. 施設サービス収益	*	*	*	*	—	*	*	*	*	—
2. 居宅サービス収益	*	*	*	*	—	*	*	*	*	—
(再掲)短期入所療養介護分	*	*	*	*	—	*	*	*	*	—
3. その他の介護収益	*	*	*	*	—	*	*	*	*	—
III 医業・介護費用	*	*	*	*	—	*	*	*	*	—
1. 給与費	*	*	*	*	—	*	*	*	*	—
2. 医薬品費	*	*	*	*	—	*	*	*	*	—
3. 給食用材料費	*	*	*	*	—	*	*	*	*	—
4. 診療材料費・医療消耗器具備品費	*	*	*	*	—	*	*	*	*	—
5. 委託費	*	*	*	*	—	*	*	*	*	—
6. 減価償却費	*	*	*	*	—	*	*	*	*	—
(再掲)建物減価償却費	*	*	*	*	—	*	*	*	*	—
(再掲)医療機器減価償却費	*	*	*	*	—	*	*	*	*	—
7. 設備関係費	*	*	*	*	—	*	*	*	*	—
(再掲)設備機器賃借料	*	*	*	*	—	*	*	*	*	—
(再掲)医療機器賃借料	*	*	*	*	—	*	*	*	*	—
8. 経費	*	*	*	*	—	*	*	*	*	—
9. その他の医業費用	*	*	*	*	—	*	*	*	*	—
IV 損益差額(I + II - III)	*	*	*	*	—	*	*	*	*	—
V その他の医業・介護関連収益	*	*	*	*	—	*	*	*	*	—
VI その他の医業・介護関連費用	*	*	*	*	—	*	*	*	*	—
VII 総損益差額(IV + V - VI)	*	*	*	*	—	*	*	*	*	—
VIII 税金	*	*	*	*	—	*	*	*	*	—
IX 税引後の総損益差額(VII - VIII)	*	*	*	*	—	*	*	*	*	—
施設数		*	*	*	—		*	*	*	—
平均病床数		*	*	*	—		*	*	*	—

⑪特定一般病棟入院料算定病院（集計2）

（1施設当たり損益）

	(参考)国公立を除く									
	特定一般病棟入院料1					特定一般病棟入院料2				
	金額		構成比率		金額の 伸び率	金額		構成比率		金額の 伸び率
	前々年(度)	前年(度)	前々年(度)	前年(度)		前々年(度)	前年(度)	前々年(度)	前年(度)	
千円	千円	%	%	%	千円	千円	%	%	%	
I 医業収益	-	-	-	-	-	-	-	-	-	-
1. 入院診療収益	-	-	-	-	-	-	-	-	-	-
保険診療収益	-	-	-	-	-	-	-	-	-	-
公害等診療収益	-	-	-	-	-	-	-	-	-	-
その他の診療収益	-	-	-	-	-	-	-	-	-	-
2. 特別の療養環境収益	-	-	-	-	-	-	-	-	-	-
3. 外来診療収益	-	-	-	-	-	-	-	-	-	-
保険診療収益	-	-	-	-	-	-	-	-	-	-
公害等診療収益	-	-	-	-	-	-	-	-	-	-
その他の診療収益	-	-	-	-	-	-	-	-	-	-
4. その他の医業収益	-	-	-	-	-	-	-	-	-	-
II 介護収益	-	-	-	-	-	-	-	-	-	-
1. 施設サービス収益	-	-	-	-	-	-	-	-	-	-
2. 居宅サービス収益	-	-	-	-	-	-	-	-	-	-
(再掲)短期入所療養介護分	-	-	-	-	-	-	-	-	-	-
3. その他の介護収益	-	-	-	-	-	-	-	-	-	-
III 医業・介護費用	-	-	-	-	-	-	-	-	-	-
1. 給与費	-	-	-	-	-	-	-	-	-	-
2. 医薬品費	-	-	-	-	-	-	-	-	-	-
3. 給食用材料費	-	-	-	-	-	-	-	-	-	-
4. 診療材料費・医療消耗器具備品費	-	-	-	-	-	-	-	-	-	-
5. 委託費	-	-	-	-	-	-	-	-	-	-
6. 減価償却費	-	-	-	-	-	-	-	-	-	-
(再掲)建物減価償却費	-	-	-	-	-	-	-	-	-	-
(再掲)医療機器減価償却費	-	-	-	-	-	-	-	-	-	-
7. 設備関係費	-	-	-	-	-	-	-	-	-	-
(再掲)設備機器賃借料	-	-	-	-	-	-	-	-	-	-
(再掲)医療機器賃借料	-	-	-	-	-	-	-	-	-	-
8. 経費	-	-	-	-	-	-	-	-	-	-
9. その他の医業費用	-	-	-	-	-	-	-	-	-	-
IV 損益差額(I + II - III)	-	-	-	-	-	-	-	-	-	-
V その他の医業・介護関連収益	-	-	-	-	-	-	-	-	-	-
VI その他の医業・介護関連費用	-	-	-	-	-	-	-	-	-	-
VII 総損益差額(IV + V - VI)	-	-	-	-	-	-	-	-	-	-
VIII 税金	-	-	-	-	-	-	-	-	-	-
IX 税引後の総損益差額(VII - VIII)	-	-	-	-	-	-	-	-	-	-
施設数		0	-	-	-		0	-	-	-
平均病床数		0	-	-	-		0	-	-	-

(4) 一般病院 病床規模別の損益状況

一般病院 (全体) (集計1)

(1施設当たり損益)

	20~49床					50~99床					100~199床					200~299床				
	金額		構成比率		金額の 伸び率	金額		構成比率		金額の 伸び率	金額		構成比率		金額の 伸び率	金額		構成比率		金額の 伸び率
	前々年(度)	前年(度)	前々年(度)	前年(度)		前々年(度)	前年(度)	前々年(度)	前年(度)		前々年(度)	前年(度)	前々年(度)	前年(度)		前々年(度)	前年(度)	前々年(度)	前年(度)	
千円	千円	%	%	%	千円	千円	%	%	%	千円	千円	%	%	%	千円	千円	%	%	%	
I 医業収益	675,188	684,182	99.9	99.9	1.3	1,033,871	1,039,461	99.8	99.8	0.5	2,095,855	2,136,165	99.9	99.8	1.9	3,923,909	3,963,941	99.8	99.8	1.0
1. 入院診療収益	321,171	325,623	47.5	47.5	1.4	646,907	649,390	62.4	62.4	0.4	1,471,251	1,509,230	70.1	70.5	2.6	2,692,128	2,715,121	68.5	68.4	0.9
保険診療収益	290,571	294,715	43.0	43.0	1.4	622,251	625,168	60.0	60.0	0.5	1,437,030	1,475,092	68.5	68.9	2.6	2,639,435	2,659,905	67.1	67.0	0.8
公害等診療収益	1,857	1,517	0.3	0.2	-18.3	5,654	5,707	0.5	0.5	0.9	14,534	14,508	0.7	0.7	-0.2	33,140	34,471	0.8	0.9	4.0
その他の診療収益	28,743	29,390	4.3	4.3	2.3	19,002	18,515	1.8	1.8	-2.6	19,687	19,629	0.9	0.9	-0.3	19,553	20,744	0.5	0.5	6.1
2. 特別の療養環境収益	4,766	4,570	0.7	0.7	-4.1	10,340	9,874	1.0	0.9	-4.5	20,719	20,764	1.0	1.0	0.2	38,328	38,196	1.0	1.0	-0.3
3. 外来診療収益	320,179	323,634	47.4	47.3	1.1	334,571	336,834	32.3	32.3	0.7	530,740	534,828	25.3	25.0	0.8	1,033,129	1,044,687	26.3	26.3	1.1
保険診療収益	303,336	306,044	44.9	44.7	0.9	320,300	321,649	30.9	30.9	0.4	511,532	514,979	24.4	24.1	0.7	1,004,803	1,016,241	25.6	25.6	1.1
公害等診療収益	3,848	3,997	0.6	0.6	3.9	3,897	3,886	0.4	0.4	-0.3	7,427	7,527	0.4	0.4	1.3	13,499	13,032	0.3	0.3	-3.5
その他の診療収益	12,995	13,593	1.9	2.0	4.6	10,374	11,298	1.0	1.1	8.9	11,781	12,322	0.6	0.6	4.6	14,827	15,414	0.4	0.4	4.0
4. その他の医業収益	29,072	30,355	4.3	4.4	4.4	42,054	43,363	4.1	4.2	3.1	73,145	71,343	3.5	3.3	-2.5	160,324	165,937	4.1	4.2	3.5
II 介護収益	800	668	0.1	0.1	-16.5	2,369	1,880	0.2	0.2	-20.6	2,957	3,484	0.1	0.2	17.8	6,871	6,085	0.2	0.2	-11.4
III 医業・介護費用	693,285	709,592	102.6	103.6	2.4	1,064,383	1,080,871	102.7	103.8	1.5	2,118,020	2,162,392	100.9	101.1	2.1	3,969,616	4,053,793	101.0	102.1	2.1
1. 給与費	370,229	376,804	54.8	55.0	1.8	584,952	593,929	56.4	57.0	1.5	1,232,154	1,264,750	58.7	59.1	2.6	2,213,698	2,269,629	56.3	57.2	2.5
2. 医薬品費	83,574	85,807	12.4	12.5	2.7	107,599	107,159	10.4	10.3	-0.4	204,250	198,437	9.7	9.3	-2.8	489,395	486,788	12.5	12.3	-0.5
3. 給食用材料費	8,298	8,507	1.2	1.2	2.5	10,431	10,499	1.0	1.0	0.7	20,102	20,656	1.0	1.0	2.8	30,823	30,522	0.8	0.8	-1.0
4. 診療材料費・医療消耗器具備品費	39,043	39,441	5.8	5.8	1.0	94,288	92,590	9.1	8.9	-1.8	153,941	159,333	7.3	7.4	3.5	343,354	343,739	8.7	8.7	0.1
5. 委託費	34,010	35,075	5.0	5.1	3.1	69,042	69,950	6.7	6.7	1.3	129,148	133,605	6.2	6.2	3.5	251,908	257,678	6.4	6.5	2.3
6. 減価償却費	27,177	28,920	4.0	4.2	6.4	49,267	53,915	4.8	5.2	9.4	104,197	104,986	5.0	4.9	0.8	202,457	208,131	5.2	5.2	2.8
(再掲)建物減価償却費	8,670	9,090	1.3	1.3	4.8	18,319	21,870	1.8	2.1	19.4	35,050	35,329	1.7	1.7	0.8	68,150	72,865	1.7	1.8	6.9
(再掲)医療機器減価償却費	9,139	10,881	1.4	1.6	19.1	16,335	17,376	1.6	1.7	6.4	36,264	36,552	1.7	1.7	0.8	71,918	72,817	1.8	1.8	1.3
7. 設備関係費	34,048	34,539	5.0	5.0	1.4	49,025	49,759	4.7	4.8	1.5	91,262	90,714	4.3	4.2	-0.6	151,304	153,872	3.8	3.9	1.7
(再掲)設備機器賃借料	8,572	8,514	1.3	1.2	-0.7	14,242	13,843	1.4	1.3	-2.8	32,921	33,540	1.6	1.6	1.9	49,475	47,532	1.3	1.2	-3.9
(再掲)医療機器賃借料	4,929	5,021	0.7	0.7	1.9	9,834	9,572	0.9	0.9	-2.7	21,187	21,292	1.0	1.0	0.5	30,896	29,287	0.8	0.7	-5.2
8. 経費	93,573	97,386	13.8	14.2	4.1	92,600	95,276	8.9	9.1	2.9	161,343	167,049	7.7	7.8	3.5	247,177	259,208	6.3	6.5	4.9
9. その他の医業費用	3,333	3,112	0.5	0.5	-6.6	7,178	7,795	0.7	0.7	8.6	21,624	22,863	1.0	1.1	5.7	39,499	44,225	1.0	1.1	12.0
IV 損益差額(I+II-III)	-17,297	-24,742	-2.6	-3.6	-	-28,142	-39,530	-2.7	-3.8	-	-19,208	-22,744	-0.9	-1.1	-	-38,836	-83,768	-1.0	-2.1	-
V その他の医業・介護関連収益	34,027	39,175	5.0	5.7	15.1	73,689	84,572	7.1	8.1	14.8	110,432	110,029	5.3	5.1	-0.4	208,490	213,568	5.3	5.4	2.4
VI その他の医業・介護関連費用	13,206	19,276	2.0	2.8	46.0	27,882	37,647	2.7	3.6	35.0	60,921	81,551	2.9	3.8	33.9	98,644	280,409	2.5	7.1	184.3
VII 総損益差額(IV+V-VI)	3,523	-4,843	0.5	-0.7	-	17,664	7,394	1.7	0.7	-	30,303	5,735	1.4	0.3	-	71,010	-150,609	1.8	-3.8	-
VIII 税金	-	-	-	-	-	-	-	-	-	-	-	-	-	-	-	-	-	-	-	-
IX 税引後の総損益差額(VII-VIII)	-	-	-	-	-	-	-	-	-	-	-	-	-	-	-	-	-	-	-	-
施設数		86	-	-	-		207	-	-	-		235	-	-	-		90	-	-	-
平均病床数		39	-	-	-		71	-	-	-		150	-	-	-		244	-	-	-

一般病院（全体）（集計1）

（1施設当たり損益）

	300～499床					500床以上					全 体				
	金 額		構成比率		金額の 伸び率	金 額		構成比率		金額の 伸び率	金 額		構成比率		金額の 伸び率
	前々年(度)	前年(度)	前々年(度)	前年(度)		前々年(度)	前年(度)	前々年(度)	前年(度)		前々年(度)	前年(度)	前々年(度)	前年(度)	
千円	千円	%	%	%	千円	千円	%	%	%	千円	千円	%	%	%	
I 医業収益	7,092,727	7,177,406	99.9	99.9	1.2	16,551,390	16,916,008	99.9	99.9	2.2	3,693,585	3,750,362	99.9	99.9	1.5
1. 入院診療収益	5,027,042	5,067,813	70.8	70.5	0.8	11,252,975	11,457,468	67.9	67.7	1.8	2,535,133	2,570,032	68.6	68.4	1.4
保険診療収益	4,907,879	4,948,368	69.1	68.9	0.8	11,051,770	11,252,645	66.7	66.5	1.8	2,475,844	2,510,285	67.0	66.9	1.4
公害等診療収益	48,946	50,139	0.7	0.7	2.4	100,018	103,566	0.6	0.6	3.5	24,602	25,159	0.7	0.7	2.3
その他の診療収益	70,218	69,306	1.0	1.0	-1.3	101,186	101,257	0.6	0.6	0.1	34,687	34,588	0.9	0.9	-0.3
2. 特別の療養環境収益	67,247	68,015	0.9	0.9	1.1	254,391	256,927	1.5	1.5	1.0	41,563	41,721	1.1	1.1	0.4
3. 外来診療収益	1,794,344	1,837,855	25.3	25.6	2.4	4,545,925	4,698,985	27.4	27.8	3.4	996,151	1,017,080	26.9	27.1	2.1
保険診療収益	1,739,109	1,780,208	24.5	24.8	2.4	4,477,496	4,628,877	27.0	27.3	3.4	967,857	987,739	26.2	26.3	2.1
公害等診療収益	16,489	15,691	0.2	0.2	-4.8	31,083	31,691	0.2	0.2	2.0	9,953	9,839	0.3	0.3	-1.1
その他の診療収益	38,746	41,956	0.5	0.6	8.3	37,345	38,417	0.2	0.2	2.9	18,342	19,502	0.5	0.5	6.3
4. その他の医業収益	204,094	203,724	2.9	2.8	-0.2	498,100	502,628	3.0	3.0	0.9	120,738	121,528	3.3	3.2	0.7
II 介護収益	6,592	6,851	0.1	0.1	3.9	14,479	14,679	0.1	0.1	1.4	4,397	4,383	0.1	0.1	-0.3
III 医業・介護費用	7,237,899	7,487,392	102.0	104.2	3.4	16,853,662	17,481,829	101.7	103.3	3.7	3,759,894	3,872,528	101.7	103.1	3.0
1. 給与費	3,856,861	4,010,735	54.3	55.8	4.0	8,262,335	8,550,724	49.9	50.5	3.5	2,003,011	2,067,446	54.2	55.1	3.2
2. 医薬品費	933,125	932,297	13.1	13.0	-0.1	2,889,177	2,963,425	17.4	17.5	2.6	499,973	502,719	13.5	13.4	0.5
3. 給食用材料費	45,152	45,970	0.6	0.6	1.8	86,659	84,689	0.5	0.5	-2.3	26,311	26,497	0.7	0.7	0.7
4. 診療材料費・医療消耗器具備品費	708,531	734,340	10.0	10.2	3.6	1,788,255	1,884,662	10.8	11.1	5.4	350,966	362,934	9.5	9.7	3.4
5. 委託費	478,744	493,594	6.7	6.9	3.1	1,119,972	1,157,753	6.8	6.8	3.4	243,104	250,431	6.6	6.7	3.0
6. 減価償却費	448,548	479,027	6.3	6.7	6.8	1,113,330	1,201,306	6.7	7.1	7.9	218,902	232,178	5.9	6.2	6.1
(再掲)建物減価償却費	154,219	159,503	2.2	2.2	3.4	413,914	430,113	2.5	2.5	3.9	77,141	80,664	2.1	2.1	4.6
(再掲)医療機器減価償却費	164,350	180,596	2.3	2.5	9.9	438,737	479,471	2.6	2.8	9.3	80,847	86,980	2.2	2.3	7.6
7. 設備関係費	256,240	257,338	3.6	3.6	0.4	561,964	599,573	3.4	3.5	6.7	140,654	143,610	3.8	3.8	2.1
(再掲)設備機器賃借料	83,755	80,805	1.2	1.1	-3.5	182,683	159,504	1.1	0.9	-12.7	46,081	43,933	1.2	1.2	-4.7
(再掲)医療機器賃借料	56,409	55,470	0.8	0.8	-1.7	95,671	90,392	0.6	0.5	-5.5	28,713	28,005	0.8	0.7	-2.5
8. 経費	442,342	462,116	6.2	6.4	4.5	848,185	838,757	5.1	5.0	-1.1	240,275	247,263	6.5	6.6	2.9
9. その他の医業費用	68,356	71,974	1.0	1.0	5.3	183,785	200,940	1.1	1.2	9.3	36,698	39,450	1.0	1.1	7.5
IV 損益差額（I＋II－III）	-138,579	-303,134	-2.0	-4.2	—	-287,793	-551,142	-1.7	-3.3	—	-61,912	-117,784	-1.7	-3.1	—
V その他の医業・介護関連収益	441,382	533,467	6.2	7.4	20.9	1,207,749	1,301,962	7.3	7.7	7.8	233,015	259,242	6.3	6.9	11.3
VI その他の医業・介護関連費用	233,936	506,709	3.3	7.1	116.6	720,347	1,397,149	4.3	8.3	94.0	124,650	245,690	3.4	6.5	97.1
VII 総損益差額（IV＋V－VI）	68,868	-276,376	1.0	-3.8	—	199,610	-646,329	1.2	-3.8	—	46,454	-104,232	1.3	-2.8	—
VIII 税金	—	—	—	—	—	—	—	—	—	—	—	—	—	—	—
IX 税引後の総損益差額（VII－VIII）	—	—	—	—	—	—	—	—	—	—	—	—	—	—	—
施設数	—	146	—	—	—	—	52	—	—	—	—	816	—	—	—
平均病床数	—	374	—	—	—	—	651	—	—	—	—	201	—	—	—

一般病院（参考）国公立を除く（集計1）

（1施設当たり損益）

	20～49床					50～99床					100～199床					200～299床				
	金額		構成比率		金額の 伸び率	金額		構成比率		金額の 伸び率	金額		構成比率		金額の 伸び率	金額		構成比率		金額の 伸び率
	前々年(度)	前年(度)	前々年(度)	前年(度)		前々年(度)	前年(度)	前々年(度)	前年(度)		前々年(度)	前年(度)	前々年(度)	前年(度)		前々年(度)	前年(度)	前々年(度)	前年(度)	
	千円	千円	%	%	%	千円	千円	%	%	%	千円	千円	%	%	%	千円	千円	%	%	%
I 医業収益	705,681	715,780	99.9	99.9	1.4	1,089,284	1,099,877	99.8	99.8	1.0	2,082,607	2,130,084	99.9	99.8	2.3	3,877,513	3,906,350	99.8	99.8	0.7
1. 入院診療収益	336,629	341,757	47.7	47.7	1.5	694,300	698,431	63.6	63.4	0.6	1,488,816	1,531,712	71.4	71.8	2.9	2,685,438	2,697,609	69.1	68.9	0.5
保険診療収益	302,114	306,685	42.8	42.8	1.5	665,411	669,944	61.0	60.8	0.7	1,452,575	1,496,126	69.6	70.1	3.0	2,629,940	2,640,609	67.7	67.5	0.4
公害等診療収益	1,852	1,648	0.3	0.2	-11.0	6,231	6,395	0.6	0.6	2.6	15,128	14,680	0.7	0.7	-3.0	35,080	35,716	0.9	0.9	1.8
その他の診療収益	32,663	33,424	4.6	4.7	2.3	22,657	22,092	2.1	2.0	-2.5	21,113	20,906	1.0	1.0	-1.0	20,417	21,284	0.5	0.5	4.2
2. 特別の療養環境収益	5,238	5,032	0.7	0.7	-3.9	12,018	11,471	1.1	1.0	-4.6	21,092	21,143	1.0	1.0	0.2	39,659	39,298	1.0	1.0	-0.9
3. 外来診療収益	334,543	338,407	47.4	47.2	1.2	342,986	348,548	31.4	31.6	1.6	505,235	512,011	24.2	24.0	1.3	1,008,139	1,017,217	25.9	26.0	0.9
保険診療収益	316,128	319,082	44.8	44.5	0.9	326,449	330,902	29.9	30.0	1.4	484,628	490,668	23.2	23.0	1.2	976,157	985,497	25.1	25.2	1.0
公害等診療収益	4,204	4,434	0.6	0.6	5.5	4,212	4,220	0.4	0.4	0.2	8,025	8,148	0.4	0.4	1.5	14,451	13,644	0.4	0.3	-5.6
その他の診療収益	14,211	14,891	2.0	2.1	4.8	12,325	13,426	1.1	1.2	8.9	12,582	13,194	0.6	0.6	4.9	17,531	18,076	0.5	0.5	3.1
4. その他の医業収益	29,270	30,584	4.1	4.3	4.5	39,981	41,428	3.7	3.8	3.6	67,463	65,219	3.2	3.1	-3.3	144,277	152,226	3.7	3.9	5.5
II 介護収益	711	540	0.1	0.1	-24.1	2,335	1,776	0.2	0.2	-23.9	3,065	3,544	0.1	0.2	15.6	8,392	6,461	0.2	0.2	-23.0
III 医業・介護費用	704,906	717,981	99.8	100.2	1.9	1,084,813	1,093,531	99.4	99.3	0.8	2,052,443	2,104,201	98.4	98.6	2.5	3,834,830	3,899,292	98.7	99.7	1.7
1. 給与費	370,780	375,305	52.5	52.4	1.2	592,014	598,297	54.2	54.3	1.1	1,196,467	1,232,811	57.4	57.8	3.0	2,104,800	2,148,326	54.2	54.9	2.1
2. 医薬品費	83,200	85,353	11.8	11.9	2.6	110,639	110,947	10.1	10.1	0.3	189,955	186,329	9.1	8.7	-1.9	500,707	497,551	12.9	12.7	-0.6
3. 給食用材料費	9,215	9,297	1.3	1.3	0.9	11,308	11,413	1.0	1.0	0.9	20,487	21,067	1.0	1.0	2.8	32,939	32,752	0.8	0.8	-0.6
4. 診療材料費・医療消耗器具備品費	40,759	41,367	5.8	5.8	1.5	104,701	102,765	9.6	9.3	-1.8	153,264	159,446	7.3	7.5	4.0	332,891	331,792	8.6	8.5	-0.3
5. 委託費	32,411	33,353	4.6	4.7	2.9	63,389	64,103	5.8	5.8	1.1	122,017	125,301	5.9	5.9	2.7	225,881	233,272	5.8	6.0	3.3
6. 減価償却費	27,182	27,181	3.8	3.8	0.0	43,631	42,432	4.0	3.9	-2.7	92,271	92,425	4.4	4.3	0.2	197,188	195,050	5.1	5.0	-1.1
(再掲)建物減価償却費	8,218	7,927	1.2	1.1	-3.5	13,287	12,734	1.2	1.2	-4.2	27,966	28,288	1.3	1.3	1.2	62,334	65,452	1.6	1.7	5.0
(再掲)医療機器減価償却費	8,578	9,577	1.2	1.3	11.6	13,949	14,086	1.3	1.3	1.0	27,718	27,679	1.3	1.3	-0.1	62,359	58,922	1.6	1.5	-5.5
7. 設備関係費	36,573	36,988	5.2	5.2	1.1	54,024	54,516	4.9	4.9	0.9	93,626	93,670	4.5	4.4	0.0	154,312	158,584	4.0	4.1	2.8
(再掲)設備機器賃借料	8,968	9,074	1.3	1.3	1.2	15,187	14,907	1.4	1.4	-1.8	33,880	34,619	1.6	1.6	2.2	43,797	42,542	1.1	1.1	-2.9
(再掲)医療機器賃借料	5,186	5,311	0.7	0.7	2.4	10,448	10,313	1.0	0.9	-1.3	21,711	22,012	1.0	1.0	1.4	28,841	27,046	0.7	0.7	-6.2
8. 経費	101,897	106,180	14.4	14.8	4.2	97,346	100,764	8.9	9.1	3.5	161,720	168,543	7.8	7.9	4.2	244,839	255,137	6.3	6.5	4.2
9. その他の医業費用	2,888	2,958	0.4	0.4	2.4	7,761	8,296	0.7	0.8	6.9	22,635	24,611	1.1	1.2	8.7	41,272	46,827	1.1	1.2	13.5
IV 損益差額(I+II-III)	1,486	-1,661	0.2	-0.2	-	6,806	8,123	0.6	0.7	-	33,229	29,427	1.6	1.4	-	51,076	13,519	1.3	0.3	-
V その他の医業・介護関連収益	12,385	15,448	1.8	2.2	24.7	36,434	35,118	3.3	3.2	-3.6	57,795	51,011	2.8	2.4	-11.7	87,226	91,637	2.2	2.3	5.1
VI その他の医業・介護関連費用	10,748	13,276	1.5	1.9	23.5	24,374	23,160	2.2	2.1	-5.0	54,332	41,155	2.6	1.9	-24.3	87,749	91,365	2.3	2.3	4.1
VII 総損益差額(IV+V-VI)	3,123	510	0.4	0.1	-	18,866	20,081	1.7	1.8	-	36,691	39,283	1.8	1.8	-	50,552	13,791	1.3	0.4	-
VIII 税金	-	-	-	-	-	-	-	-	-	-	-	-	-	-	-	-	-	-	-	-
IX 税引後の総損益差額(VII-VIII)	-	-	-	-	-	-	-	-	-	-	-	-	-	-	-	-	-	-	-	-
施設数		75	-	-	-		172	-	-	-		202	-	-	-		71	-	-	-
平均病床数		39	-	-	-		72	-	-	-		149	-	-	-		244	-	-	-

一般病院（参考）国公立を除く（集計1）

（1施設当たり損益）

	300～499床					500床以上					全体				
	金額		構成比率		金額の 伸び率	金額		構成比率		金額の 伸び率	金額		構成比率		金額の 伸び率
	前々年(度)	前年(度)	前々年(度)	前年(度)		前々年(度)	前年(度)	前々年(度)	前年(度)		前々年(度)	前年(度)	前々年(度)	前年(度)	
千円	千円	%	%	%	千円	千円	%	%	%	千円	千円	%	%	%	
I 医業収益	7,383,487	7,490,189	99.9	99.9	1.4	18,876,901	19,246,061	99.8	99.8	2.0	3,243,087	3,295,029	99.8	99.8	1.6
1. 入院診療収益	5,150,864	5,208,829	69.7	69.4	1.1	12,521,860	12,707,179	66.2	65.9	1.5	2,208,527	2,240,727	68.0	67.9	1.5
保険診療収益	5,004,223	5,064,575	67.7	67.5	1.2	12,267,742	12,451,799	64.9	64.6	1.5	2,148,755	2,181,302	66.2	66.1	1.5
公害等診療収益	59,871	58,779	0.8	0.8	-1.8	93,558	93,936	0.5	0.5	0.4	22,510	22,330	0.7	0.7	-0.8
その他の診療収益	86,770	85,475	1.2	1.1	-1.5	160,560	161,444	0.8	0.8	0.6	37,262	37,095	1.1	1.1	-0.4
2. 特別の療養環境収益	81,710	83,293	1.1	1.1	1.9	372,852	375,207	2.0	1.9	0.6	41,355	41,463	1.3	1.3	0.3
3. 外来診療収益	1,923,108	1,967,313	26.0	26.2	2.3	5,501,512	5,662,565	29.1	29.4	2.9	890,902	908,574	27.4	27.5	2.0
保険診療収益	1,854,208	1,893,436	25.1	25.2	2.1	5,421,546	5,580,905	28.7	29.0	2.9	861,559	877,886	26.5	26.6	1.9
公害等診療収益	20,330	19,361	0.3	0.3	-4.8	25,415	25,533	0.1	0.1	0.5	9,595	9,450	0.3	0.3	-1.5
その他の診療収益	48,571	54,516	0.7	0.7	12.2	54,551	56,127	0.3	0.3	2.9	19,748	21,238	0.6	0.6	7.5
4. その他の医業収益	227,805	230,755	3.1	3.1	1.3	480,677	501,110	2.5	2.6	4.3	102,303	104,266	3.1	3.2	1.9
II 介護収益	10,149	10,611	0.1	0.1	4.6	28,706	29,075	0.2	0.2	1.3	5,180	5,020	0.2	0.2	-3.1
III 医業・介護費用	7,387,865	7,585,678	99.9	101.1	2.7	19,030,787	19,525,159	100.7	101.3	2.6	3,234,205	3,308,585	99.6	100.3	2.3
1. 給与費	3,901,906	4,007,381	52.8	53.4	2.7	9,254,933	9,481,872	49.0	49.2	2.5	1,725,355	1,767,496	53.1	53.6	2.4
2. 医薬品費	966,484	960,512	13.1	12.8	-0.6	3,587,511	3,654,221	19.0	19.0	1.9	433,521	434,310	13.3	13.2	0.2
3. 給食用材料費	41,948	42,860	0.6	0.6	2.2	97,313	92,301	0.5	0.5	-5.2	24,046	24,163	0.7	0.7	0.5
4. 診療材料費・医療消耗器具備品費	752,159	785,383	10.2	10.5	4.4	1,989,895	2,094,819	10.5	10.9	5.3	301,791	311,916	9.3	9.5	3.4
5. 委託費	470,502	487,306	6.4	6.5	3.6	1,074,442	1,118,774	5.7	5.8	4.1	192,378	198,625	5.9	6.0	3.2
6. 減価償却費	428,512	432,968	5.8	5.8	1.0	1,281,410	1,246,056	6.8	6.5	-2.8	176,575	175,181	5.4	5.3	-0.8
(再掲)建物減価償却費	120,596	122,005	1.6	1.6	1.2	406,725	397,867	2.2	2.1	-2.2	53,356	53,445	1.6	1.6	0.2
(再掲)医療機器減価償却費	140,633	143,802	1.9	1.9	2.3	482,498	455,623	2.6	2.4	-5.6	59,279	58,342	1.8	1.8	-1.6
7. 設備関係費	261,728	268,570	3.5	3.6	2.6	616,994	651,521	3.3	3.4	5.6	126,660	129,670	3.9	3.9	2.4
(再掲)設備機器賃借料	83,236	83,549	1.1	1.1	0.4	166,977	182,321	0.9	0.9	9.2	38,932	39,639	1.2	1.2	1.8
(再掲)医療機器賃借料	58,484	59,353	0.8	0.8	1.5	95,797	110,932	0.5	0.6	15.8	25,380	25,992	0.8	0.8	2.4
8. 経費	471,582	501,038	6.4	6.7	6.2	949,568	995,269	5.0	5.2	4.8	219,820	230,395	6.8	7.0	4.8
9. その他の医業費用	93,044	99,659	1.3	1.3	7.1	178,720	190,325	0.9	1.0	6.5	34,060	36,828	1.0	1.1	8.1
IV 損益差額(I+II-III)	5,772	-84,878	0.1	-1.1	-	-125,180	-250,024	-0.7	-1.3	-	14,062	-8,536	0.4	-0.3	-
V その他の医業・介護関連収益	196,415	217,228	2.7	2.9	10.6	662,655	657,856	3.5	3.4	-0.7	93,155	94,028	2.9	2.8	0.9
VI その他の医業・介護関連費用	144,543	172,282	2.0	2.3	19.2	481,629	412,779	2.5	2.1	-14.3	74,282	71,242	2.3	2.2	-4.1
VII 総損益差額(IV+V-VI)	57,643	-39,932	0.8	-0.5	-	55,846	-4,947	0.3	0.0	-	32,935	14,250	1.0	0.4	-
VIII 税金	-	-	-	-	-	-	-	-	-	-	-	-	-	-	-
IX 税引後の総損益差額(VII-VIII)	-	-	-	-	-	-	-	-	-	-	-	-	-	-	-
施設数		83	-	-	-		26	-	-	-		629	-	-	-
平均病床数		375	-	-	-		682	-	-	-		177	-	-	-

(5) 一般病院 100床あたりの損益状況

一般病院（集計1）

	法人・その他														
	医療法人					国立					公立				
	金額		構成比率		金額の 伸び率	金額		構成比率		金額の 伸び率	金額		構成比率		金額の 伸び率
	前々年(度)	前年(度)	前々年(度)	前年(度)		前々年(度)	前年(度)	前々年(度)	前年(度)		前々年(度)	前年(度)	前々年(度)	前年(度)	
千円	千円	%	%	%	千円	千円	%	%	%	千円	千円	%	%	%	
I 医療収益	1,411,933	1,442,928	99.8	99.9	2.2	1,623,982	1,627,914	100.0	100.0	0.2	1,933,590	1,966,065	100.0	99.9	1.7
1. 入院診療収益	994,789	1,018,899	70.3	70.5	2.4	1,318,205	1,310,857	81.2	80.5	-0.6	1,296,117	1,318,436	67.0	67.0	1.7
保険診療収益	963,580	987,016	68.1	68.3	2.4	1,308,682	1,299,697	80.6	79.8	-0.7	1,272,304	1,293,634	65.8	65.8	1.7
公害等診療収益	10,381	10,510	0.7	0.7	1.2	8,669	10,210	0.5	0.6	17.8	12,084	13,041	0.6	0.7	7.9
その他の診療収益	20,829	21,372	1.5	1.5	2.6	854	950	0.1	0.1	11.2	11,728	11,761	0.6	0.6	0.3
2. 特別の療養環境収益	15,097	15,286	1.1	1.1	1.3	14,513	14,827	0.9	0.9	2.2	15,306	15,370	0.8	0.8	0.4
3. 外来診療収益	360,166	367,456	25.5	25.4	2.0	273,941	286,817	16.9	17.6	4.7	543,042	554,041	28.1	28.2	2.0
保険診療収益	342,900	349,556	24.2	24.2	1.9	269,722	282,622	16.6	17.4	4.8	532,851	543,823	27.5	27.6	2.1
公害等診療収益	5,390	5,491	0.4	0.4	1.9	1,421	1,221	0.1	0.1	-14.1	4,728	4,781	0.2	0.2	1.1
その他の診療収益	11,876	12,410	0.8	0.9	4.5	2,797	2,974	0.2	0.2	6.3	5,463	5,438	0.3	0.3	-0.5
4. その他の医療収益	41,881	41,287	3.0	2.9	-1.4	17,323	15,413	1.1	0.9	-11.0	79,125	78,217	4.1	4.0	-1.1
II 介護収益	2,343	2,018	0.2	0.1	-13.9	0	0	0.0	0.0	-	810	1,031	0.0	0.1	27.3
III 医療・介護費用	1,384,515	1,416,752	97.9	98.0	2.3	1,569,860	1,633,301	96.7	100.3	4.0	2,095,824	2,188,758	108.3	111.3	4.4
1. 給与費	770,852	792,746	54.5	54.9	2.8	835,027	868,656	51.4	53.4	4.0	1,113,171	1,167,728	57.5	59.4	4.9
2. 医薬品費	144,399	144,017	10.2	10.0	-0.3	205,751	212,313	12.7	13.0	3.2	274,208	276,629	14.2	14.1	0.9
3. 給食用材料費	13,758	14,155	1.0	1.0	2.9	18,789	19,353	1.2	1.2	3.0	10,257	10,290	0.5	0.5	0.3
4. 診療材料費・医療消耗器具備品費	116,644	119,106	8.2	8.2	2.1	157,371	165,968	9.7	10.2	5.5	192,712	198,620	10.0	10.1	3.1
5. 委託費	79,131	79,793	5.6	5.5	0.8	76,922	82,037	4.7	5.0	6.6	168,401	171,987	8.7	8.7	2.1
6. 減価償却費	61,703	61,380	4.4	4.2	-0.5	102,767	107,982	6.3	6.6	5.1	136,918	164,235	7.1	8.3	20.0
(再掲)建物減価償却費	18,839	18,842	1.3	1.3	0.0	20,073	21,484	1.2	1.3	7.0	66,567	73,098	3.4	3.7	9.8
(再掲)医療機器減価償却費	17,212	17,682	1.2	1.2	2.7	41,302	43,881	2.5	2.7	6.2	58,798	71,821	3.0	3.7	22.1
7. 設備関係費	66,487	66,677	4.7	4.6	0.3	61,084	64,460	3.8	4.0	5.5	68,957	69,272	3.6	3.5	0.5
(再掲)設備機器賃借料	20,673	20,089	1.5	1.4	-2.8	21,225	23,256	1.3	1.4	9.6	26,214	20,230	1.4	1.0	-22.8
(再掲)医療機器賃借料	12,083	11,652	0.9	0.8	-3.6	10,756	11,769	0.7	0.7	9.4	15,301	12,644	0.8	0.6	-17.4
8. 経費	118,203	123,748	8.4	8.6	4.7	101,474	101,990	6.2	6.3	0.5	113,278	110,795	5.9	5.6	-2.2
9. その他の医療費用	13,337	15,129	0.9	1.0	13.4	10,675	10,541	0.7	0.6	-1.3	17,923	19,202	0.9	1.0	7.1
IV 損益差額(I+II-III)	29,761	28,193	2.1	2.0	-	54,122	-5,387	3.3	-0.3	-	-161,424	-221,663	-8.3	-11.3	-
V その他の医療・介護関連収益	36,289	33,796	2.6	2.3	-6.9	66,204	74,769	4.1	4.6	12.9	304,713	353,564	15.8	18.0	16.0
VI その他の医療・介護関連費用	35,118	33,242	2.5	2.3	-5.3	93,396	70,200	5.8	4.3	-24.8	108,674	362,918	5.6	18.4	234.0
VII 総損益差額(IV+V-VI)	30,933	28,747	2.2	2.0	-	26,930	-819	1.7	-0.1	-	34,615	-231,016	1.8	-11.7	-
VIII 税金	12,804	11,871	0.9	0.8	-7.3	0	0	0.0	0.0	-	84	102	0.0	0.0	21.4
IX 税引後の総損益差額(VII-VIII)	18,129	16,876	1.3	1.2	-	26,930	-819	1.7	-0.1	-	34,531	-231,118	1.8	-11.7	-
施設数		419	-	-	-		32	-	-	-		155	-	-	-
平均病床数		135	-	-	-		362	-	-	-		262	-	-	-

一般病院（集計1）

	法人・その他														
	公 的					社会保険関係法人					その他				
	金 額		構成比率		金額の 伸び率	金 額		構成比率		金額の 伸び率	金 額		構成比率		金額の 伸び率
	前々年(度)	前年(度)	前々年(度)	前年(度)		前々年(度)	前年(度)	前々年(度)	前年(度)		前々年(度)	前年(度)	前々年(度)	前年(度)	
千円	千円	%	%	%	千円	千円	%	%	%	千円	千円	%	%	%	
I 医療収益	2,450,337	2,469,962	99.8	99.8	0.8	2,403,368	2,418,495	100.0	100.0	0.6	2,128,635	2,167,437	99.9	99.9	1.8
1. 入院診療収益	1,603,447	1,614,240	65.3	65.2	0.7	1,473,857	1,449,742	61.3	59.9	-1.6	1,458,777	1,478,391	68.5	68.1	1.3
保険診療収益	1,564,206	1,577,057	63.7	63.7	0.8	1,456,488	1,432,100	60.6	59.2	-1.7	1,424,178	1,444,384	66.8	66.6	1.4
公害等診療収益	18,611	17,237	0.8	0.7	-7.4	7,436	9,206	0.3	0.4	23.8	13,127	13,255	0.6	0.6	1.0
その他の診療収益	20,630	19,947	0.8	0.8	-3.3	9,933	8,435	0.4	0.3	-15.1	21,472	20,752	1.0	1.0	-3.4
2. 特別の療養環境収益	31,563	31,520	1.3	1.3	-0.1	58,382	56,146	2.4	2.3	-3.8	28,729	28,769	1.3	1.3	0.1
3. 外来診療収益	745,648	754,704	30.4	30.5	1.2	754,501	777,139	31.4	32.1	3.0	566,995	582,863	26.6	26.9	2.8
保険診療収益	728,654	737,192	29.7	29.8	1.2	737,459	755,824	30.7	31.3	2.5	553,261	568,496	26.0	26.2	2.8
公害等診療収益	5,058	4,916	0.2	0.2	-2.8	3,499	2,553	0.1	0.1	-27.0	5,539	5,228	0.3	0.2	-5.6
その他の診療収益	11,936	12,596	0.5	0.5	5.5	13,543	18,762	0.6	0.8	38.5	8,195	9,139	0.4	0.4	11.5
4. その他の医療収益	69,679	69,498	2.8	2.8	-0.3	116,627	135,469	4.9	5.6	16.2	74,134	77,414	3.5	3.6	4.4
II 介護収益	5,601	5,680	0.2	0.2	1.4	0	0	0.0	0.0	—	2,443	2,668	0.1	0.1	9.2
III 医療・介護費用	2,471,933	2,535,153	100.7	102.4	2.6	2,404,628	2,427,506	100.1	100.4	1.0	2,151,810	2,201,637	101.0	101.5	2.3
1. 給与費	1,264,403	1,296,013	51.5	52.4	2.5	1,179,036	1,174,346	49.1	48.6	-0.4	1,138,530	1,164,497	53.4	53.7	2.3
2. 医薬品費	441,855	442,853	18.0	17.9	0.2	461,503	466,004	19.2	19.3	1.0	266,905	268,734	12.5	12.4	0.7
3. 給食用材料費	14,851	14,544	0.6	0.6	-2.1	14,325	14,522	0.6	0.6	1.4	11,922	11,592	0.6	0.5	-2.8
4. 診療材料費・医療消耗器具備品費	238,992	251,883	9.7	10.2	5.4	217,497	223,339	9.0	9.2	2.7	222,111	229,171	10.4	10.6	3.2
5. 委託費	141,093	146,971	5.7	5.9	4.2	164,872	170,568	6.9	7.1	3.5	136,507	143,703	6.4	6.6	5.3
6. 減価償却費	147,908	145,301	6.0	5.9	-1.8	110,538	107,385	4.6	4.4	-2.9	138,992	139,072	6.5	6.4	0.1
(再掲)建物減価償却費	39,234	39,206	1.6	1.6	-0.1	49,003	47,655	2.0	2.0	-2.8	43,654	44,090	2.0	2.0	1.0
(再掲)医療機器減価償却費	59,680	56,319	2.4	2.3	-5.6	46,929	41,931	2.0	1.7	-10.7	44,757	44,908	2.1	2.1	0.3
7. 設備関係費	73,822	78,321	3.0	3.2	6.1	105,117	116,746	4.4	4.8	11.1	75,432	76,525	3.5	3.5	1.4
(再掲)設備機器賃借料	24,388	26,155	1.0	1.1	7.2	37,724	42,365	1.6	1.8	12.3	21,132	21,918	1.0	1.0	3.7
(再掲)医療機器賃借料	17,920	19,645	0.7	0.8	9.6	21,102	22,465	0.9	0.9	6.5	15,361	16,064	0.7	0.7	4.6
8. 経費	121,451	129,719	4.9	5.2	6.8	139,812	143,674	5.8	5.9	2.8	135,340	141,171	6.4	6.5	4.3
9. その他の医療費用	27,558	29,548	1.1	1.2	7.2	11,928	10,922	0.5	0.5	-8.4	26,070	27,173	1.2	1.3	4.2
IV 損益差額(I+II-III)	-15,996	-59,511	-0.7	-2.4	—	-1,261	-9,011	-0.1	-0.4	—	-20,732	-31,531	-1.0	-1.5	—
V その他の医療・介護関連収益	84,728	90,813	3.4	3.7	7.2	55,989	41,391	2.3	1.7	-26.1	60,935	62,889	2.9	2.9	3.2
VI その他の医療・介護関連費用	59,871	69,499	2.4	2.8	16.1	90,173	26,497	3.8	1.1	-70.6	36,211	33,481	1.7	1.5	-7.5
VII 総損益差額(IV+V-VI)	8,860	-38,197	0.4	-1.5	—	-35,445	5,883	-1.5	0.2	—	3,992	-2,123	0.2	-0.1	—
VIII 税金	2,831	2,830	0.1	0.1	0.0	0	0	0.0	0.0	—	1,778	1,504	0.1	0.1	-15.4
IX 税引後の総損益差額(VII-VIII)	6,030	-41,027	0.2	-1.7	—	-35,445	5,883	-1.5	0.2	—	2,215	-3,627	0.1	-0.2	—
施設数		64	—	—	—		13	—	—	—		113	—	—	—
平均病床数		348	—	—	—		269	—	—	—		247	—	—	—

一般病院（集計1）

	法人・その他					個人					全体				
	法人・その他全体														
	金額		構成比率		金額の 伸び率	金額		構成比率		金額の 伸び率	金額		構成比率		金額の 伸び率
	前々年(度)	前年(度)	前々年(度)	前年(度)		前々年(度)	前年(度)	前々年(度)	前年(度)		前々年(度)	前年(度)	前々年(度)	前年(度)	
千円	千円	%	%	%	千円	千円	%	%	%	千円	千円	%	%	%	
I 医療収益	1,844,763	1,873,640	99.9	99.9	1.6	1,289,035	1,248,921	100.0	100.0	-3.1	1,839,983	1,868,266	99.9	99.9	1.5
1. 入院診療収益	1,266,920	1,284,700	68.6	68.5	1.4	798,747	770,596	61.9	61.7	-3.5	1,262,893	1,280,278	68.6	68.4	1.4
保険診療収益	1,237,721	1,255,281	67.0	66.9	1.4	730,450	701,153	56.6	56.1	-4.0	1,233,357	1,250,514	67.0	66.9	1.4
公害等診療収益	12,224	12,489	0.7	0.7	2.2	15,962	17,551	1.2	1.4	10.0	12,256	12,533	0.7	0.7	2.3
その他の診療収益	16,976	16,930	0.9	0.9	-0.3	52,335	51,892	4.1	4.2	-0.8	17,280	17,230	0.9	0.9	-0.3
2. 特別の療養環境収益	20,644	20,701	1.1	1.1	0.3	27,683	30,333	2.1	2.4	9.6	20,705	20,784	1.1	1.1	0.4
3. 外来診療収益	496,773	507,437	26.9	27.1	2.1	434,738	417,635	33.7	33.4	-3.9	496,239	506,665	26.9	27.1	2.1
保険診療収益	482,857	493,024	26.1	26.3	2.1	399,958	379,593	31.0	30.4	-5.1	482,144	492,048	26.2	26.3	2.1
公害等診療収益	4,881	4,821	0.3	0.3	-1.2	13,884	14,133	1.1	1.1	1.8	4,958	4,901	0.3	0.3	-1.1
その他の診療収益	9,035	9,592	0.5	0.5	6.2	20,897	23,908	1.6	1.9	14.4	9,137	9,715	0.5	0.5	6.3
4. その他の医療収益	60,427	60,802	3.3	3.2	0.6	27,868	30,358	2.2	2.4	8.9	60,147	60,540	3.3	3.2	0.7
II 介護収益	2,206	2,198	0.1	0.1	-0.4	385	506	0.0	0.0	31.4	2,190	2,183	0.1	0.1	-0.3
III 医療・介護費用	1,878,967	1,935,699	101.7	103.2	3.0	1,187,033	1,171,401	92.1	93.8	-1.3	1,873,015	1,929,125	101.7	103.1	3.0
1. 給与費	1,000,884	1,033,253	54.2	55.1	3.2	643,821	644,823	49.9	51.6	0.2	997,813	1,029,912	54.2	55.1	3.2
2. 医薬品費	249,992	251,481	13.5	13.4	0.6	142,210	129,543	11.0	10.4	-8.9	249,065	250,432	13.5	13.4	0.5
3. 給食用材料費	13,087	13,178	0.7	0.7	0.7	15,432	15,654	1.2	1.3	1.4	13,107	13,200	0.7	0.7	0.7
4. 診療材料費・医療消耗器具備品費	175,691	181,748	9.5	9.7	3.4	76,276	71,309	5.9	5.7	-6.5	174,836	180,798	9.5	9.7	3.4
5. 委託費	121,540	125,199	6.6	6.7	3.0	70,860	73,421	5.5	5.9	3.6	121,104	124,754	6.6	6.7	3.0
6. 減価償却費	109,634	116,320	5.9	6.2	6.1	41,458	39,680	3.2	3.2	-4.3	109,047	115,661	5.9	6.2	6.1
(再掲)建物減価償却費	38,592	40,371	2.1	2.2	4.6	19,610	18,600	1.5	1.5	-5.2	38,428	40,183	2.1	2.1	4.6
(再掲)医療機器減価償却費	40,545	43,610	2.2	2.3	7.6	9,082	10,978	0.7	0.9	20.9	40,275	43,329	2.2	2.3	7.6
7. 設備関係費	70,097	71,539	3.8	3.8	2.1	66,623	71,714	5.2	5.7	7.6	70,067	71,540	3.8	3.8	2.1
(再掲)設備機器賃借料	23,056	21,977	1.2	1.2	-4.7	11,408	11,321	0.9	0.9	-0.8	22,956	21,885	1.2	1.2	-4.7
(再掲)医療機器賃借料	14,353	13,997	0.8	0.7	-2.5	8,611	8,571	0.7	0.7	-0.5	14,304	13,951	0.8	0.7	-2.5
8. 経費	119,636	123,199	6.5	6.6	3.0	126,468	120,439	9.8	9.6	-4.8	119,695	123,176	6.5	6.6	2.9
9. その他の医療費用	18,406	19,781	1.0	1.1	7.5	3,885	4,819	0.3	0.4	24.0	18,281	19,652	1.0	1.1	7.5
IV 損益差額(I+II-III)	-31,998	-59,861	-1.7	-3.2	-	102,388	78,025	7.9	6.2	-	-30,842	-58,675	-1.7	-3.1	-
V その他の医療・介護関連収益	116,932	129,763	6.3	6.9	11.0	17,606	57,737	1.4	4.6	227.9	116,078	129,143	6.3	6.9	11.3
VI その他の医療・介護関連費用	62,457	123,283	3.4	6.6	97.4	20,375	19,697	1.6	1.6	-3.3	62,095	122,392	3.4	6.5	97.1
VII 総損益差額(IV+V-VI)	22,478	-53,381	1.2	-2.8	-	99,619	116,065	7.7	9.3	-	23,141	-51,924	1.3	-2.8	-
VIII 税金	5,166	4,800	0.3	0.3	-7.1	-	-	-	-	-	-	-	-	-	-
IX 税引後の総損益差額(VII-VIII)	17,311	-58,181	0.9	-3.1	-	-	-	-	-	-	-	-	-	-	-
施設数		796	-	-	-		20	-	-	-		816	-	-	-
平均病床数		204	-	-	-		70	-	-	-		201	-	-	-

一般病院（集計1）

	(参考)国公立を除く					(参考)国公立				
	金額		構成比率		金額の 伸び率	金額		構成比率		金額の 伸び率
	前々年(度)	前年(度)	前々年(度)	前年(度)		前々年(度)	前年(度)	前々年(度)	前年(度)	
千円	千円	%	%	%	千円	千円	%	%	%	
I 医業収益	1,828,279	1,857,561	99.8	99.8	1.6	1,864,986	1,891,136	100.0	100.0	1.4
1. 入院診療収益	1,245,049	1,263,202	68.0	67.9	1.5	1,301,011	1,316,757	69.7	69.6	1.2
保険診療収益	1,211,353	1,229,701	66.2	66.1	1.5	1,280,365	1,294,978	68.6	68.4	1.1
公害等診療収益	12,690	12,589	0.7	0.7	-0.8	11,327	12,414	0.6	0.7	9.6
その他の診療収益	21,006	20,912	1.1	1.1	-0.4	9,319	9,365	0.5	0.5	0.5
2. 特別の療養環境収益	23,314	23,374	1.3	1.3	0.3	15,130	15,249	0.8	0.8	0.8
3. 外来診療収益	502,243	512,205	27.4	27.5	2.0	483,414	494,829	25.9	26.2	2.4
保険診療収益	485,700	494,905	26.5	26.6	1.9	474,546	485,946	25.4	25.7	2.4
公害等診療収益	5,409	5,327	0.3	0.3	-1.5	3,995	3,992	0.2	0.2	-0.1
その他の診療収益	11,133	11,973	0.6	0.6	7.5	4,873	4,892	0.3	0.3	0.4
4. その他の医業収益	57,673	58,779	3.1	3.2	1.9	65,431	64,301	3.5	3.4	-1.7
II 介護収益	2,920	2,830	0.2	0.2	-3.1	631	802	0.0	0.0	27.1
III 医業・介護費用	1,823,272	1,865,203	99.6	100.3	2.3	1,979,280	2,065,679	106.1	109.2	4.4
1. 給与費	972,663	996,420	53.1	53.6	2.4	1,051,539	1,101,459	56.4	58.2	4.7
2. 医薬品費	244,396	244,841	13.3	13.2	0.2	259,039	262,378	13.9	13.9	1.3
3. 給食用材料費	13,556	13,622	0.7	0.7	0.5	12,147	12,298	0.7	0.7	1.2
4. 診療材料費・医療消耗器具備品費	170,134	175,842	9.3	9.5	3.4	184,881	191,385	9.9	10.1	3.5
5. 委託費	108,452	111,974	5.9	6.0	3.2	148,131	152,056	7.9	8.0	2.6
6. 減価償却費	99,543	98,758	5.4	5.3	-0.8	129,351	151,770	6.9	8.0	17.3
(再掲)建物減価償却費	30,079	30,129	1.6	1.6	0.2	56,265	61,661	3.0	3.3	9.6
(再掲)医療機器減価償却費	33,418	32,890	1.8	1.8	-1.6	54,921	65,630	2.9	3.5	19.5
7. 設備関係費	71,404	73,101	3.9	3.9	2.4	67,212	68,206	3.6	3.6	1.5
(再掲)設備機器賃借料	21,948	22,346	1.2	1.2	1.8	25,109	20,901	1.3	1.1	-16.8
(再掲)医療機器賃借料	14,308	14,653	0.8	0.8	2.4	14,294	12,450	0.8	0.7	-12.9
8. 経費	123,923	129,884	6.8	7.0	4.8	110,662	108,844	5.9	5.8	-1.6
9. その他の医業費用	19,201	20,762	1.0	1.1	8.1	16,317	17,283	0.9	0.9	5.9
IV 損益差額(I+II-III)	7,928	-4,812	0.4	-0.3	-	-113,663	-173,740	-6.1	-9.2	-
V その他の医業・介護関連収益	52,516	53,008	2.9	2.8	0.9	251,864	291,788	13.5	15.4	15.9
VI その他の医業・介護関連費用	41,876	40,162	2.3	2.2	-4.1	105,288	298,057	5.6	15.8	183.1
VII 総損益差額(IV+V-VI)	18,567	8,034	1.0	0.4	-	32,912	-180,008	1.8	-9.5	-
VIII 税金	-	-	-	-	-	65	80	0.0	0.0	23.1
IX 税引後の総損益差額(VII-VIII)	-	-	-	-	-	32,847	-180,088	1.8	-9.5	-
施設数		629	-	-	-		187	-	-	-
平均病床数		177	-	-	-		279	-	-	-

(6) 療養病床60%以上の一般病院の損益状況

療養病床60%以上の一般病院 (集計1)

(1施設当たり損益)

	法人・その他														
	医療法人					国立					公立				
	金額		構成比率		金額の 伸び率	金額		構成比率		金額の 伸び率	金額		構成比率		金額の 伸び率
	前々年(度)	前年(度)	前々年(度)	前年(度)		前々年(度)	前年(度)	前々年(度)	前年(度)		前々年(度)	前年(度)	前々年(度)	前年(度)	
千円	千円	%	%	%	千円	千円	%	%	%	千円	千円	%	%	%	
I 医療収益	1,031,079	1,051,453	99.8	99.8	2.0	—	—	—	—	—	510,254	495,208	99.7	99.7	-2.9
1. 入院診療収益	859,635	887,728	83.2	84.3	3.3	—	—	—	—	—	341,855	329,866	66.8	66.4	-3.5
保険診療収益	844,206	872,547	81.7	82.8	3.4	—	—	—	—	—	341,798	329,647	66.8	66.4	-3.6
公害等診療収益	3,139	3,220	0.3	0.3	2.6	—	—	—	—	—	47	191	0.0	0.0	306.4
その他の診療収益	12,290	11,960	1.2	1.1	-2.7	—	—	—	—	—	10	28	0.0	0.0	180.0
2. 特別の療養環境収益	5,720	5,599	0.6	0.5	-2.1	—	—	—	—	—	1,085	1,053	0.2	0.2	-2.9
3. 外来診療収益	136,197	138,810	13.2	13.2	1.9	—	—	—	—	—	143,445	140,567	28.0	28.3	-2.0
保険診療収益	129,569	130,617	12.5	12.4	0.8	—	—	—	—	—	142,623	139,511	27.9	28.1	-2.2
公害等診療収益	1,221	1,327	0.1	0.1	8.7	—	—	—	—	—	735	989	0.1	0.2	34.6
その他の診療収益	5,407	6,866	0.5	0.7	27.0	—	—	—	—	—	87	67	0.0	0.0	-23.0
4. その他の医療収益	29,527	19,317	2.9	1.8	-34.6	—	—	—	—	—	23,869	23,722	4.7	4.8	-0.6
II 介護収益	1,827	2,132	0.2	0.2	16.7	—	—	—	—	—	1,590	1,568	0.3	0.3	-1.4
III 医療・介護費用	984,442	1,000,954	95.3	95.0	1.7	—	—	—	—	—	588,288	579,149	114.9	116.6	-1.6
1. 給与費	619,999	633,065	60.0	60.1	2.1	—	—	—	—	—	357,782	345,111	69.9	69.5	-3.5
2. 医薬品費	55,881	54,587	5.4	5.2	-2.3	—	—	—	—	—	66,854	62,282	13.1	12.5	-6.8
3. 給食用材料費	19,535	19,753	1.9	1.9	1.1	—	—	—	—	—	2,575	2,368	0.5	0.5	-8.0
4. 診療材料費・医療消耗器具備品費	36,387	36,839	3.5	3.5	1.2	—	—	—	—	—	22,617	22,573	4.4	4.5	-0.2
5. 委託費	48,433	48,828	4.7	4.6	0.8	—	—	—	—	—	47,409	48,352	9.3	9.7	2.0
6. 減価償却費	38,050	38,955	3.7	3.7	2.4	—	—	—	—	—	37,726	42,940	7.4	8.6	13.8
(再掲)建物減価償却費	15,140	16,209	1.5	1.5	7.1	—	—	—	—	—	25,020	25,383	4.9	5.1	1.5
(再掲)医療機器減価償却費	6,367	6,632	0.6	0.6	4.2	—	—	—	—	—	6,893	6,985	1.3	1.4	1.3
7. 設備関係費	44,169	42,937	4.3	4.1	-2.8	—	—	—	—	—	15,885	14,599	3.1	2.9	-8.1
(再掲)設備機器賃借料	9,577	10,299	0.9	1.0	7.5	—	—	—	—	—	2,097	3,353	0.4	0.7	59.9
(再掲)医療機器賃借料	6,278	6,704	0.6	0.6	6.8	—	—	—	—	—	946	2,235	0.2	0.4	136.3
8. 経費	110,238	113,516	10.7	10.8	3.0	—	—	—	—	—	35,771	39,292	7.0	7.9	9.8
9. その他の医療費用	11,751	12,475	1.1	1.2	6.2	—	—	—	—	—	1,668	1,632	0.3	0.3	-2.2
IV 損益差額(I+II-III)	48,464	52,631	4.7	5.0	—	—	—	—	—	—	-76,444	-82,373	-14.9	-16.6	—
V その他の医療・介護関連収益	28,194	29,317	2.7	2.8	4.0	—	—	—	—	—	151,755	155,430	29.6	31.3	2.4
VI その他の医療・介護関連費用	30,305	28,277	2.9	2.7	-6.7	—	—	—	—	—	20,849	90,736	4.1	18.3	335.2
VII 総損益差額(IV+V-VI)	46,353	53,670	4.5	5.1	—	—	—	—	—	—	54,462	-17,679	10.6	-3.6	—
VIII 税金	20,862	18,999	2.0	1.8	-8.9	—	—	—	—	—	0	0	0.0	0.0	—
IX 税引後の総損益差額(VII-VIII)	25,491	34,672	2.5	3.3	—	—	—	—	—	—	54,462	-17,679	10.6	-3.6	—
施設数		113	—	—	—			0	—	—		5	—	—	—
平均病床数		124	—	—	—			0	—	—		62	—	—	—

療養病床60%以上の一般病院（集計1）

（1施設当たり損益）

	法人・その他														
	公 的					社会保険関係法人					その他				
	金 額		構成比率		金額の 伸び率	金 額		構成比率		金額の 伸び率	金 額		構成比率		金額の 伸び率
	前々年(度)	前年(度)	前々年(度)	前年(度)		前々年(度)	前年(度)	前々年(度)	前年(度)		前々年(度)	前年(度)	前々年(度)	前年(度)	
千円	千円	%	%	%	千円	千円	%	%	%	千円	千円	%	%	%	
I 医療収益	*	*	*	*	—	—	—	—	—	—	1,175,207	1,216,747	100.0	100.0	3.5
1. 入院診療収益	*	*	*	*	—	—	—	—	—	—	967,435	1,005,043	82.3	82.6	3.9
保険診療収益	*	*	*	*	—	—	—	—	—	—	957,386	995,462	81.4	81.8	4.0
公害等診療収益	*	*	*	*	—	—	—	—	—	—	7,353	8,298	0.6	0.7	12.9
その他の診療収益	*	*	*	*	—	—	—	—	—	—	2,695	1,283	0.2	0.1	-52.4
2. 特別の療養環境収益	*	*	*	*	—	—	—	—	—	—	30,200	28,089	2.6	2.3	-7.0
3. 外来診療収益	*	*	*	*	—	—	—	—	—	—	120,648	124,707	10.3	10.2	3.4
保険診療収益	*	*	*	*	—	—	—	—	—	—	111,378	115,427	9.5	9.5	3.6
公害等診療収益	*	*	*	*	—	—	—	—	—	—	1,201	1,376	0.1	0.1	14.6
その他の診療収益	*	*	*	*	—	—	—	—	—	—	8,069	7,904	0.7	0.6	-2.0
4. その他の医療収益	*	*	*	*	—	—	—	—	—	—	56,924	58,908	4.8	4.8	3.5
II 介護収益	*	*	*	*	—	—	—	—	—	—	564	400	0.0	0.0	-29.1
III 医療・介護費用	*	*	*	*	—	—	—	—	—	—	1,111,383	1,137,469	94.5	93.5	2.3
1. 給与費	*	*	*	*	—	—	—	—	—	—	742,565	765,497	63.2	62.9	3.1
2. 医薬品費	*	*	*	*	—	—	—	—	—	—	51,932	53,060	4.4	4.4	2.2
3. 給食用材料費	*	*	*	*	—	—	—	—	—	—	9,863	9,971	0.8	0.8	1.1
4. 診療材料費・医療消耗器具備品費	*	*	*	*	—	—	—	—	—	—	37,385	35,168	3.2	2.9	-5.9
5. 委託費	*	*	*	*	—	—	—	—	—	—	75,188	77,545	6.4	6.4	3.1
6. 減価償却費	*	*	*	*	—	—	—	—	—	—	43,584	43,720	3.7	3.6	0.3
(再掲)建物減価償却費	*	*	*	*	—	—	—	—	—	—	12,904	11,120	1.1	0.9	-13.8
(再掲)医療機器減価償却費	*	*	*	*	—	—	—	—	—	—	10,334	10,680	0.9	0.9	3.3
7. 設備関係費	*	*	*	*	—	—	—	—	—	—	44,005	43,850	3.7	3.6	-0.4
(再掲)設備機器賃借料	*	*	*	*	—	—	—	—	—	—	6,819	6,206	0.6	0.5	-9.0
(再掲)医療機器賃借料	*	*	*	*	—	—	—	—	—	—	4,703	3,976	0.4	0.3	-15.5
8. 経費	*	*	*	*	—	—	—	—	—	—	94,553	97,434	8.0	8.0	3.0
9. その他の医療費用	*	*	*	*	—	—	—	—	—	—	12,308	11,225	1.0	0.9	-8.8
IV 損益差額(I+II-III)	*	*	*	*	—	—	—	—	—	—	64,388	79,678	5.5	6.5	—
V その他の医療・介護関連収益	*	*	*	*	—	—	—	—	—	—	22,127	33,846	1.9	2.8	53.0
VI その他の医療・介護関連費用	*	*	*	*	—	—	—	—	—	—	24,592	20,995	2.1	1.7	-14.6
VII 総損益差額(IV+V-VI)	*	*	*	*	—	—	—	—	—	—	61,922	92,529	5.3	7.6	—
VIII 税金	*	*	*	*	—	—	—	—	—	—	3,595	2,323	0.3	0.2	-35.4
IX 税引後の総損益差額(VII-VIII)	*	*	*	*	—	—	—	—	—	—	58,327	90,206	5.0	7.4	—
施設数	*	*	*	*	—	—	0	—	—	—	—	13	—	—	—
平均病床数	*	*	*	*	—	—	0	—	—	—	—	128	—	—	—

療養病床60%以上の一般病院（集計1）

（1施設当たり損益）

	法人・その他					個人					全体				
	法人・その他全体														
	金額		構成比率		金額の 伸び率	金額		構成比率		金額の 伸び率	金額		構成比率		金額の 伸び率
	前々年(度)	前年(度)	前々年(度)	前年(度)		前々年(度)	前年(度)	前々年(度)	前年(度)		前々年(度)	前年(度)	前々年(度)	前年(度)	
千円	千円	%	%	%	千円	千円	%	%	%	千円	千円	%	%	%	
I 医業収益	1,026,466	1,047,266	99.8	99.8	2.0	457,725	454,664	100.0	100.0	-0.7	997,825	1,017,423	99.8	99.8	2.0
1. 入院診療収益	851,850	879,140	82.9	83.8	3.2	362,200	360,612	79.1	79.3	-0.4	827,191	853,027	82.8	83.7	3.1
保険診療収益	837,650	865,192	81.5	82.5	3.3	343,529	339,134	75.1	74.6	-1.3	812,766	838,700	81.3	82.3	3.2
公害等診療収益	3,413	3,581	0.3	0.3	4.9	1,349	3,747	0.3	0.8	177.8	3,309	3,589	0.3	0.4	8.5
その他の診療収益	10,787	10,366	1.0	1.0	-3.9	17,322	17,730	3.8	3.9	2.4	11,116	10,737	1.1	1.1	-3.4
2. 特別の療養環境収益	8,008	7,696	0.8	0.7	-3.9	361	304	0.1	0.1	-15.8	7,623	7,324	0.8	0.7	-3.9
3. 外来診療収益	134,565	137,050	13.1	13.1	1.8	89,222	87,473	19.5	19.2	-2.0	132,282	134,553	13.2	13.2	1.7
保険診療収益	127,947	129,082	12.4	12.3	0.9	85,574	83,250	18.7	18.3	-2.7	125,813	126,774	12.6	12.4	0.8
公害等診療収益	1,192	1,309	0.1	0.1	9.8	1,319	1,583	0.3	0.3	20.0	1,198	1,323	0.1	0.1	10.4
その他の診療収益	5,427	6,659	0.5	0.6	22.7	2,329	2,639	0.5	0.6	13.3	5,271	6,456	0.5	0.6	22.5
4. その他の医業収益	32,043	23,380	3.1	2.2	-27.0	5,942	6,276	1.3	1.4	5.6	30,729	22,519	3.1	2.2	-26.7
II 介護収益	1,680	1,923	0.2	0.2	14.5	0	0	0.0	0.0	—	1,595	1,827	0.2	0.2	14.5
III 医業・介護費用	981,957	998,304	95.5	95.1	1.7	420,627	428,689	91.9	94.3	1.9	953,689	969,618	95.4	95.1	1.7
1. 給与費	622,703	635,684	60.6	60.6	2.1	229,819	232,754	50.2	51.2	1.3	602,918	615,392	60.3	60.4	2.1
2. 医薬品費	55,926	54,736	5.4	5.2	-2.1	45,278	46,627	9.9	10.3	3.0	55,390	54,327	5.5	5.3	-1.9
3. 給食用材料費	17,792	17,981	1.7	1.7	1.1	10,107	10,536	2.2	2.3	4.2	17,405	17,606	1.7	1.7	1.2
4. 診療材料費・医療消耗器具備品費	35,836	35,977	3.5	3.4	0.4	14,190	16,358	3.1	3.6	15.3	34,746	34,989	3.5	3.4	0.7
5. 委託費	51,569	52,168	5.0	5.0	1.2	28,267	27,674	6.2	6.1	-2.1	50,395	50,934	5.0	5.0	1.1
6. 減価償却費	38,386	39,413	3.7	3.8	2.7	8,385	8,349	1.8	1.8	-0.4	36,875	37,849	3.7	3.7	2.6
(再掲)建物減価償却費	15,227	15,980	1.5	1.5	4.9	3,623	3,610	0.8	0.8	-0.4	14,642	15,357	1.5	1.5	4.9
(再掲)医療機器減価償却費	6,745	7,057	0.7	0.7	4.6	531	336	0.1	0.1	-36.7	6,432	6,718	0.6	0.7	4.4
7. 設備関係費	42,746	41,628	4.2	4.0	-2.6	20,083	21,758	4.4	4.8	8.3	41,605	40,627	4.2	4.0	-2.4
(再掲)設備機器賃借料	8,949	9,555	0.9	0.9	6.8	5,441	5,608	1.2	1.2	3.1	8,773	9,356	0.9	0.9	6.6
(再掲)医療機器賃借料	5,873	6,215	0.6	0.6	5.8	3,832	4,068	0.8	0.9	6.2	5,771	6,107	0.6	0.6	5.8
8. 経費	105,585	108,797	10.3	10.4	3.0	63,724	63,987	13.9	14.1	0.4	103,476	106,541	10.4	10.5	3.0
9. その他の医業費用	11,414	11,920	1.1	1.1	4.4	773	648	0.2	0.1	-16.2	10,878	11,353	1.1	1.1	4.4
IV 損益差額(I+II-III)	46,189	50,886	4.5	4.9	—	37,098	25,975	8.1	5.7	—	45,731	49,631	4.6	4.9	—
V その他の医業・介護関連収益	32,369	34,649	3.1	3.3	7.0	4,992	5,262	1.1	1.2	5.4	30,990	33,169	3.1	3.3	7.0
VI その他の医業・介護関連費用	29,972	30,617	2.9	2.9	2.2	3,942	3,510	0.9	0.8	-11.0	28,661	29,252	2.9	2.9	2.1
VII 総損益差額(IV+V-VI)	48,585	54,918	4.7	5.2	—	38,148	27,726	8.3	6.1	—	48,060	53,549	4.8	5.3	—
VIII 税金	18,224	16,497	1.8	1.6	-9.5	—	—	—	—	—	—	—	—	—	—
IX 税引後の総損益差額(VII-VIII)	30,362	38,422	3.0	3.7	—	—	—	—	—	—	—	—	—	—	—
施設数		132	—	—	—		7	—	—	—		139	—	—	—
平均病床数		122	—	—	—		62	—	—	—		119	—	—	—

(注) 個人立の病院の総損益差額からは、開設者の報酬となる部分以外に、建物、設備について現存物の価値以上の改善を行うための内部資金に充てられることが考えられる。

療養病床60%以上の一般病院（集計1）

（1施設当たり損益）

	（参考）国公立を除く					（参考）国公立				
	金額		構成比率		金額の 伸び率	金額		構成比率		金額の 伸び率
	前々年(度)	前年(度)	前々年(度)	前年(度)		前々年(度)	前年(度)	前々年(度)	前年(度)	
千円	千円	%	%	%	千円	千円	%	%	%	
I 医療収益	1,016,018	1,036,909	99.8	99.8	2.1	510,254	495,208	99.7	99.7	-2.9
1. 入院診療収益	845,301	872,548	83.1	84.0	3.2	341,855	329,866	66.8	66.4	-3.5
保険診療収益	830,340	857,695	81.6	82.6	3.3	341,798	329,647	66.8	66.4	-3.6
公害等診療収益	3,431	3,716	0.3	0.4	8.3	47	191	0.0	0.0	306.4
その他の診療収益	11,531	11,137	1.1	1.1	-3.4	10	28	0.0	0.0	180.0
2. 特別の療養環境収益	7,867	7,558	0.8	0.7	-3.9	1,085	1,053	0.2	0.2	-2.9
3. 外来診療収益	131,865	134,329	13.0	12.9	1.9	143,445	140,567	28.0	28.3	-2.0
保険診療収益	125,186	126,299	12.3	12.2	0.9	142,623	139,511	27.9	28.1	-2.2
公害等診療収益	1,215	1,336	0.1	0.1	10.0	735	989	0.1	0.2	34.6
その他の診療収益	5,464	6,695	0.5	0.6	22.5	87	67	0.0	0.0	-23.0
4. その他の医療収益	30,985	22,474	3.0	2.2	-27.5	23,869	23,722	4.7	4.8	-0.6
II 介護収益	1,595	1,836	0.2	0.2	15.1	1,590	1,568	0.3	0.3	-1.4
III 医療・介護費用	967,323	984,188	95.1	94.7	1.7	588,288	579,149	114.9	116.6	-1.6
1. 給与費	612,064	625,477	60.1	60.2	2.2	357,782	345,111	69.9	69.5	-3.5
2. 医薬品費	54,962	54,030	5.4	5.2	-1.7	66,854	62,282	13.1	12.5	-6.8
3. 給食用材料費	17,958	18,175	1.8	1.7	1.2	2,575	2,368	0.5	0.5	-8.0
4. 診療材料費・医療消耗器具備品費	35,199	35,452	3.5	3.4	0.7	22,617	22,573	4.4	4.5	-0.2
5. 委託費	50,507	51,031	5.0	4.9	1.0	47,409	48,352	9.3	9.7	2.0
6. 減価償却費	36,843	37,659	3.6	3.6	2.2	37,726	42,940	7.4	8.6	13.8
(再掲)建物減価償却費	14,255	14,983	1.4	1.4	5.1	25,020	25,383	4.9	5.1	1.5
(再掲)医療機器減価償却費	6,414	6,709	0.6	0.6	4.6	6,893	6,985	1.3	1.4	1.3
7. 設備関係費	42,565	41,599	4.2	4.0	-2.3	15,885	14,599	3.1	2.9	-8.1
(再掲)設備機器賃借料	9,022	9,580	0.9	0.9	6.2	2,097	3,353	0.4	0.7	59.9
(再掲)医療機器賃借料	5,951	6,251	0.6	0.6	5.0	946	2,235	0.2	0.4	136.3
8. 経費	106,003	109,050	10.4	10.5	2.9	35,771	39,292	7.0	7.9	9.8
9. その他の医療費用	11,222	11,715	1.1	1.1	4.4	1,668	1,632	0.3	0.3	-2.2
IV 損益差額(I+II-III)	50,290	54,557	4.9	5.3	-	-76,444	-82,373	-14.9	-16.6	-
V その他の医療・介護関連収益	26,484	28,607	2.6	2.8	8.0	151,755	155,430	29.6	31.3	2.4
VI その他の医療・介護関連費用	28,953	26,957	2.8	2.6	-6.9	20,849	90,736	4.1	18.3	335.2
VII 総損益差額(IV+V-VI)	47,821	56,206	4.7	5.4	-	54,462	-17,679	10.6	-3.6	-
VIII 税金	-	-	-	-	-	0	0	0.0	0.0	-
IX 税引後の総損益差額(VII-VIII)	-	-	-	-	-	54,462	-17,679	10.6	-3.6	-
施設数		134	-	-	-		5	-	-	-
平均病床数		121	-	-	-		62	-	-	-

療養病床60%以上の一般病院（集計2）

（1施設当たり損益）

	法人・その他														
	医療法人					国立					公立				
	金額		構成比率		金額の 伸び率	金額		構成比率		金額の 伸び率	金額		構成比率		金額の 伸び率
	前々年(度)	前年(度)	前々年(度)	前年(度)		前々年(度)	前年(度)	前々年(度)	前年(度)		前々年(度)	前年(度)	前々年(度)	前年(度)	
千円	千円	%	%	%	千円	千円	%	%	%	千円	千円	%	%	%	
I 医業収益	952,520	973,892	83.6	84.2	2.2	—	—	—	—	—	580,441	568,024	88.9	88.7	-2.1
1. 入院診療収益	792,753	817,220	69.6	70.7	3.1	—	—	—	—	382,247	372,207	58.5	58.1	-2.6	
保険診療収益	775,869	796,742	68.1	68.9	2.7	—	—	—	—	381,937	371,776	58.5	58.1	-2.7	
公害等診療収益	4,539	8,475	0.4	0.7	86.7	—	—	—	—	30	130	0.0	0.0	333.3	
その他の診療収益	12,345	12,003	1.1	1.0	-2.8	—	—	—	—	280	301	0.0	0.0	7.5	
2. 特別の療養環境収益	9,047	8,858	0.8	0.8	-2.1	—	—	—	—	3,133	3,146	0.5	0.5	0.4	
3. 外来診療収益	121,241	122,235	10.6	10.6	0.8	—	—	—	—	168,652	166,597	25.8	26.0	-1.2	
保険診療収益	115,437	115,800	10.1	10.0	0.3	—	—	—	—	167,979	165,840	25.7	25.9	-1.3	
公害等診療収益	1,536	1,534	0.1	0.1	-0.1	—	—	—	—	522	632	0.1	0.1	21.1	
その他の診療収益	4,269	4,901	0.4	0.4	14.8	—	—	—	—	151	126	0.0	0.0	-16.6	
4. その他の医業収益	29,479	25,578	2.6	2.2	-13.2	—	—	—	—	26,409	26,073	4.0	4.1	-1.3	
II 介護収益	186,582	182,592	16.4	15.8	-2.1	—	—	—	—	72,450	72,092	11.1	11.3	-0.5	
1. 施設サービス収益	157,198	152,437	13.8	13.2	-3.0	—	—	—	—	64,012	63,696	9.8	10.0	-0.5	
2. 居宅サービス収益	23,817	24,803	2.1	2.1	4.1	—	—	—	—	8,358	8,298	1.3	1.3	-0.7	
(再掲)短期入所療養介護分	357	363	0.0	0.0	1.7	—	—	—	—	0	25	0.0	0.0	—	
3. その他の介護収益	5,567	5,352	0.5	0.5	-3.9	—	—	—	—	80	97	0.0	0.0	21.3	
III 医業・介護費用	1,088,161	1,105,024	95.5	95.6	1.5	—	—	—	—	735,595	719,558	112.7	112.4	-2.2	
1. 給与費	704,555	717,118	61.9	62.0	1.8	—	—	—	—	485,681	473,478	74.4	74.0	-2.5	
2. 医薬品費	56,063	55,755	4.9	4.8	-0.5	—	—	—	—	67,519	64,923	10.3	10.1	-3.8	
3. 給食用材料費	22,109	22,320	1.9	1.9	1.0	—	—	—	—	9,926	9,754	1.5	1.5	-1.7	
4. 診療材料費・医療消耗器具備品費	35,528	35,785	3.1	3.1	0.7	—	—	—	—	21,317	19,845	3.3	3.1	-6.9	
5. 委託費	57,771	58,975	5.1	5.1	2.1	—	—	—	—	50,892	50,033	7.8	7.8	-1.7	
6. 減価償却費	40,843	41,076	3.6	3.6	0.6	—	—	—	—	32,251	35,365	4.9	5.5	9.7	
(再掲)建物減価償却費	16,518	16,627	1.5	1.4	0.7	—	—	—	—	18,258	18,346	2.8	2.9	0.5	
(再掲)医療機器減価償却費	6,341	6,319	0.6	0.5	-0.3	—	—	—	—	7,670	7,697	1.2	1.2	0.4	
7. 設備関係費	48,899	48,768	4.3	4.2	-0.3	—	—	—	—	14,360	13,278	2.2	2.1	-7.5	
(再掲)設備機器賃借料	10,309	10,526	0.9	0.9	2.1	—	—	—	—	3,302	3,934	0.5	0.6	19.1	
(再掲)医療機器賃借料	6,200	6,309	0.5	0.5	1.8	—	—	—	—	1,999	2,678	0.3	0.4	34.0	
8. 経費	108,871	112,201	9.6	9.7	3.1	—	—	—	—	48,162	48,327	7.4	7.5	0.3	
9. その他の医業費用	13,522	13,027	1.2	1.1	-3.7	—	—	—	—	5,488	4,553	0.8	0.7	-17.0	
IV 損益差額(I+II-III)	50,941	51,459	4.5	4.4	—	—	—	—	—	-82,704	-79,442	-12.7	-12.4	—	
V その他の医業・介護関連収益	27,710	35,326	2.4	3.1	27.5	—	—	—	—	149,753	155,883	22.9	24.4	4.1	
VI その他の医業・介護関連費用	22,104	30,025	1.9	2.6	35.8	—	—	—	—	18,487	138,717	2.8	21.7	650.3	
VII 総損益差額(IV+V-VI)	56,548	56,761	5.0	4.9	—	—	—	—	—	48,562	-62,276	7.4	-9.7	—	
VIII 税金	16,165	15,050	1.4	1.3	-6.9	—	—	—	—	5,351	6,051	0.8	0.9	13.1	
IX 税引後の総損益差額(VII-VIII)	40,383	41,711	3.5	3.6	—	—	—	—	—	43,211	-68,328	6.6	-10.7	—	
施設数		273	—	—	—		0	—	—		8	—	—	—	
平均病床数		138	—	—	—		0	—	—		73	—	—	—	

療養病床60%以上の一般病院（集計2）

（1施設当たり損益）

	法人・その他														
	公 的					社会保険関係法人					その他				
	金 額		構成比率		金額の 伸び率	金 額		構成比率		金額の 伸び率	金 額		構成比率		金額の 伸び率
	前々年(度)	前年(度)	前々年(度)	前年(度)		前々年(度)	前年(度)	前々年(度)	前年(度)		前々年(度)	前年(度)	前々年(度)	前年(度)	
千円	千円	%	%	%	千円	千円	%	%	%	千円	千円	%	%	%	
I 医療収益	*	*	*	*	—	—	—	—	—	—	1,116,955	1,146,649	86.9	87.0	2.7
1. 入院診療収益	*	*	*	*	—	—	—	—	—	—	904,074	932,320	70.3	70.7	3.1
保険診療収益	*	*	*	*	—	—	—	—	—	—	896,311	924,321	69.7	70.1	3.1
公害等診療収益	*	*	*	*	—	—	—	—	—	—	4,772	5,546	0.4	0.4	16.2
その他の診療収益	*	*	*	*	—	—	—	—	—	—	2,992	2,453	0.2	0.2	-18.0
2. 特別の療養環境収益	*	*	*	*	—	—	—	—	—	—	21,865	20,544	1.7	1.6	-6.0
3. 外来診療収益	*	*	*	*	—	—	—	—	—	—	159,725	161,748	12.4	12.3	1.3
保険診療収益	*	*	*	*	—	—	—	—	—	—	152,388	154,251	11.9	11.7	1.2
公害等診療収益	*	*	*	*	—	—	—	—	—	—	963	866	0.1	0.1	-10.1
その他の診療収益	*	*	*	*	—	—	—	—	—	—	6,375	6,632	0.5	0.5	4.0
4. その他の医療収益	*	*	*	*	—	—	—	—	—	—	31,291	32,038	2.4	2.4	2.4
II 介護収益	*	*	*	*	—	—	—	—	—	—	168,227	172,087	13.1	13.0	2.3
1. 施設サービス収益	*	*	*	*	—	—	—	—	—	—	121,258	122,387	9.4	9.3	0.9
2. 居宅サービス収益	*	*	*	*	—	—	—	—	—	—	37,736	40,295	2.9	3.1	6.8
(再掲)短期入所療養介護分	*	*	*	*	—	—	—	—	—	—	4,056	3,908	0.3	0.3	-3.6
3. その他の介護収益	*	*	*	*	—	—	—	—	—	—	9,232	9,404	0.7	0.7	1.9
III 医療・介護費用	*	*	*	*	—	—	—	—	—	—	1,240,011	1,268,444	96.5	96.2	2.3
1. 給与費	*	*	*	*	—	—	—	—	—	—	834,586	852,380	64.9	64.6	2.1
2. 医薬品費	*	*	*	*	—	—	—	—	—	—	61,426	60,485	4.8	4.6	-1.5
3. 給食用材料費	*	*	*	*	—	—	—	—	—	—	18,141	18,165	1.4	1.4	0.1
4. 診療材料費・医療消耗器具備品費	*	*	*	*	—	—	—	—	—	—	39,340	38,509	3.1	2.9	-2.1
5. 委託費	*	*	*	*	—	—	—	—	—	—	73,803	74,953	5.7	5.7	1.6
6. 減価償却費	*	*	*	*	—	—	—	—	—	—	46,454	51,915	3.6	3.9	11.8
(再掲)建物減価償却費	*	*	*	*	—	—	—	—	—	—	22,324	25,384	1.7	1.9	13.7
(再掲)医療機器減価償却費	*	*	*	*	—	—	—	—	—	—	8,839	9,608	0.7	0.7	8.7
7. 設備関係費	*	*	*	*	—	—	—	—	—	—	41,964	41,964	3.3	3.2	0.0
(再掲)設備機器賃借料	*	*	*	*	—	—	—	—	—	—	9,175	8,430	0.7	0.6	-8.1
(再掲)医療機器賃借料	*	*	*	*	—	—	—	—	—	—	5,296	4,498	0.4	0.3	-15.1
8. 経費	*	*	*	*	—	—	—	—	—	—	102,045	105,924	7.9	8.0	3.8
9. その他の医療費用	*	*	*	*	—	—	—	—	—	—	22,253	24,149	1.7	1.8	8.5
IV 損益差額(I + II - III)	*	*	*	*	—	—	—	—	—	—	45,171	50,292	3.5	3.8	—
V その他の医療・介護関連収益	*	*	*	*	—	—	—	—	—	—	44,277	36,465	3.4	2.8	-17.6
VI その他の医療・介護関連費用	*	*	*	*	—	—	—	—	—	—	59,468	19,477	4.6	1.5	-67.2
VII 総損益差額(IV + V - VI)	*	*	*	*	—	—	—	—	—	—	29,980	67,280	2.3	5.1	—
VIII 税金	*	*	*	*	—	—	—	—	—	—	4,637	3,342	0.4	0.3	-27.9
IX 税引後の総損益差額(VII - VIII)	*	*	*	*	—	—	—	—	—	—	25,343	63,938	2.0	4.8	—
施設数		*	*	*	—	0	—	—	—	—	34	—	—	—	—
平均病床数		*	*	*	—	0	—	—	—	—	129	—	—	—	—

療養病床60%以上の一般病院（集計2）

（1施設当たり損益）

	法人・その他					個人					全体				
	法人・その他全体					金額の 伸び率	金額	構成比率	金額の 伸び率	金額	全体				
	金額		構成比率		金額の 伸び率						金額		構成比率		金額の 伸び率
	前々年(度)	前年(度)	前々年(度)	前年(度)							前々年(度)	前年(度)	前々年(度)	前年(度)	
千円	千円	%	%	%	千円	千円	%	%	%	千円	千円	%	%	%	
I 医業収益	961,426	982,702	84.1	84.7	2.2	376,310	377,674	86.1	86.0	0.4	938,306	958,795	84.2	84.7	2.2
1. 入院診療収益	795,056	818,974	69.6	70.6	3.0	303,615	305,721	69.4	69.6	0.7	775,637	798,694	69.6	70.5	3.0
保険診療収益	779,626	800,412	68.2	69.0	2.7	291,407	292,293	66.6	66.6	0.3	760,335	780,334	68.2	68.9	2.6
公害等診療収益	4,435	7,922	0.4	0.7	78.6	1,215	2,130	0.3	0.5	75.3	4,308	7,693	0.4	0.7	78.6
その他の診療収益	10,995	10,641	1.0	0.9	-3.2	10,993	11,298	2.5	2.6	2.8	10,994	10,667	1.0	0.9	-3.0
2. 特別の療養環境収益	10,287	9,984	0.9	0.9	-2.9	514	523	0.1	0.1	1.8	9,901	9,610	0.9	0.8	-2.9
3. 外来診療収益	126,473	127,479	11.1	11.0	0.8	66,700	65,805	15.3	15.0	-1.3	124,111	125,042	11.1	11.0	0.8
保険診療収益	120,652	121,094	10.6	10.4	0.4	63,664	62,349	14.6	14.2	-2.1	118,400	118,773	10.6	10.5	0.3
公害等診療収益	1,444	1,435	0.1	0.1	-0.6	1,015	1,161	0.2	0.3	14.4	1,427	1,424	0.1	0.1	-0.2
その他の診療収益	4,378	4,951	0.4	0.4	13.1	2,021	2,294	0.5	0.5	13.5	4,285	4,846	0.4	0.4	13.1
4. その他の医業収益	29,610	26,265	2.6	2.3	-11.3	5,480	5,625	1.3	1.3	2.6	28,656	25,449	2.6	2.2	-11.2
II 介護収益	181,127	178,086	15.9	15.3	-1.7	60,930	61,427	13.9	14.0	0.8	176,378	173,477	15.8	15.3	-1.6
1. 施設サービス収益	150,475	146,475	13.2	12.6	-2.7	56,921	57,606	13.0	13.1	1.2	146,778	142,963	13.2	12.6	-2.6
2. 居宅サービス収益	24,848	25,973	2.2	2.2	4.5	746	641	0.2	0.1	-14.1	23,896	24,972	2.1	2.2	4.5
(再掲)短期入所療養介護分	745	735	0.1	0.1	-1.3	0	0	0.0	0.0	—	715	706	0.1	0.1	-1.3
3. その他の介護収益	5,805	5,638	0.5	0.5	-2.9	3,263	3,181	0.7	0.7	-2.5	5,704	5,541	0.5	0.5	-2.9
III 医業・介護費用	1,095,253	1,112,470	95.9	95.8	1.6	390,172	397,870	89.2	90.6	2.0	1,067,393	1,084,234	95.8	95.8	1.6
1. 給与費	712,973	725,439	62.4	62.5	1.7	237,814	242,906	54.4	55.3	2.1	694,198	706,373	62.3	62.4	1.8
2. 医薬品費	56,937	56,495	5.0	4.9	-0.8	32,515	32,832	7.4	7.5	1.0	55,972	55,560	5.0	4.9	-0.7
3. 給食用材料費	21,304	21,484	1.9	1.9	0.8	7,785	8,390	1.8	1.9	7.8	20,769	20,967	1.9	1.9	1.0
4. 診療材料費・医療消耗器具備品費	35,528	35,612	3.1	3.1	0.2	10,226	11,598	2.3	2.6	13.4	34,528	34,663	3.1	3.1	0.4
5. 委託費	59,518	60,657	5.2	5.2	1.9	27,082	26,766	6.2	6.1	-1.2	58,236	59,318	5.2	5.2	1.9
6. 減価償却費	41,138	42,023	3.6	3.6	2.2	8,041	7,701	1.8	1.8	-4.2	39,831	40,667	3.6	3.6	2.1
(再掲)建物減価償却費	17,155	17,580	1.5	1.5	2.5	3,270	3,214	0.7	0.7	-1.7	16,606	17,012	1.5	1.5	2.4
(再掲)医療機器減価償却費	6,629	6,715	0.6	0.6	1.3	646	413	0.1	0.1	-36.1	6,393	6,466	0.6	0.6	1.1
7. 設備関係費	47,123	46,983	4.1	4.0	-0.3	17,405	18,073	4.0	4.1	3.8	45,949	45,840	4.1	4.0	-0.2
(再掲)設備機器賃借料	9,977	10,100	0.9	0.9	1.2	3,595	3,907	0.8	0.9	8.7	9,725	9,856	0.9	0.9	1.3
(再掲)医療機器賃借料	5,977	6,002	0.5	0.5	0.4	2,250	2,535	0.5	0.6	12.7	5,830	5,865	0.5	0.5	0.6
8. 経費	106,484	109,778	9.3	9.5	3.1	48,569	48,980	11.1	11.2	0.8	104,195	107,376	9.3	9.5	3.1
9. その他の医業費用	14,248	13,999	1.2	1.2	-1.7	733	624	0.2	0.1	-14.9	13,714	13,470	1.2	1.2	-1.8
IV 損益差額(I + II - III)	47,300	48,318	4.1	4.2	—	47,069	41,230	10.8	9.4	—	47,291	48,038	4.2	4.2	—
V その他の医業・介護関連収益	32,622	38,528	2.9	3.3	18.1	4,274	4,216	1.0	1.0	-1.4	31,502	37,172	2.8	3.3	18.0
VI その他の医業・介護関連費用	26,304	31,924	2.3	2.8	21.4	5,769	5,160	1.3	1.2	-10.6	25,493	30,867	2.3	2.7	21.1
VII 総損益差額(IV + V - VI)	53,618	54,921	4.7	4.7	—	45,574	40,286	10.4	9.2	—	53,300	54,343	4.8	4.8	—
VIII 税金	14,604	13,516	1.3	1.2	-7.5	—	—	—	—	—	—	—	—	—	—
IX 税引後の総損益差額(VII - VIII)	39,014	41,405	3.4	3.6	—	—	—	—	—	—	—	—	—	—	—
施設数		316	—	—	—		13	—	—	—		329	—	—	—
平均病床数		136	—	—	—		59	—	—	—		133	—	—	—

(注) 個人立の病院の総損益差額からは、開設者の報酬となる部分以外に、建物、設備について現存物の価値以上の改善を行うための内部資金に充てられることが考えられる。

療養病床60%以上の一般病院（集計2）

（1施設当たり損益）

	（参考）国公立を除く					（参考）国公立				
	金額		構成比率		金額の 伸び率	金額		構成比率		金額の 伸び率
	前々年(度)	前年(度)	前々年(度)	前年(度)		前々年(度)	前年(度)	前々年(度)	前年(度)	
	千円	千円	%	%	%	千円	千円	%	%	%
I 医療収益	947,225	968,534	84.1	84.6	2.2	580,441	568,024	88.9	88.7	-2.1
1. 入院診療収益	785,441	809,323	69.7	70.7	3.0	382,247	372,207	58.5	58.1	-2.6
保険診療収益	769,765	790,516	68.4	69.1	2.7	381,937	371,776	58.5	58.1	-2.7
公害等診療収益	4,415	7,881	0.4	0.7	78.5	30	130	0.0	0.0	333.3
その他の診療収益	11,262	10,925	1.0	1.0	-3.0	280	301	0.0	0.0	7.5
2. 特別の療養環境収益	10,070	9,771	0.9	0.9	-3.0	3,133	3,146	0.5	0.5	0.4
3. 外来診療収益	123,001	124,006	10.9	10.8	0.8	168,652	166,597	25.8	26.0	-1.2
保険診療収益	117,164	117,600	10.4	10.3	0.4	167,979	165,840	25.7	25.9	-1.3
公害等診療収益	1,449	1,443	0.1	0.1	-0.4	522	632	0.1	0.1	21.1
その他の診療収益	4,388	4,963	0.4	0.4	13.1	151	126	0.0	0.0	-16.6
4. その他の医療収益	28,712	25,434	2.5	2.2	-11.4	26,409	26,073	4.0	4.1	-1.3
II 介護収益	178,968	176,003	15.9	15.4	-1.7	72,450	72,092	11.1	11.3	-0.5
1. 施設サービス収益	148,841	144,939	13.2	12.7	-2.6	64,012	63,696	9.8	10.0	-0.5
2. 居宅サービス収益	24,283	25,388	2.2	2.2	4.6	8,358	8,298	1.3	1.3	-0.7
(再掲)短期入所療養介護分	733	723	0.1	0.1	-1.4	0	25	0.0	0.0	—
3. その他の介護収益	5,844	5,677	0.5	0.5	-2.9	80	97	0.0	0.0	21.3
III 医療・介護費用	1,075,662	1,093,322	95.5	95.5	1.6	735,595	719,558	112.7	112.4	-2.2
1. 給与費	699,395	712,177	62.1	62.2	1.8	485,681	473,478	74.4	74.0	-2.5
2. 医薬品費	55,684	55,327	4.9	4.8	-0.6	67,519	64,923	10.3	10.1	-3.8
3. 給食用材料費	21,040	21,246	1.9	1.9	1.0	9,926	9,754	1.5	1.5	-1.7
4. 診療材料費・医療消耗器具備品費	34,858	35,033	3.1	3.1	0.5	21,317	19,845	3.3	3.1	-6.9
5. 委託費	58,419	59,549	5.2	5.2	1.9	50,892	50,033	7.8	7.8	-1.7
6. 減価償却費	40,019	40,799	3.6	3.6	1.9	32,251	35,365	4.9	5.5	9.7
(再掲)建物減価償却費	16,565	16,979	1.5	1.5	2.5	18,258	18,346	2.8	2.9	0.5
(再掲)医療機器減価償却費	6,361	6,435	0.6	0.6	1.2	7,670	7,697	1.2	1.2	0.4
7. 設備関係費	46,736	46,652	4.1	4.1	-0.2	14,360	13,278	2.2	2.1	-7.5
(再掲)設備機器賃借料	9,885	10,003	0.9	0.9	1.2	3,302	3,934	0.5	0.6	19.1
(再掲)医療機器賃借料	5,925	5,944	0.5	0.5	0.3	1,999	2,678	0.3	0.4	34.0
8. 経費	105,592	108,847	9.4	9.5	3.1	48,162	48,327	7.4	7.5	0.3
9. その他の医療費用	13,919	13,692	1.2	1.2	-1.6	5,488	4,553	0.8	0.7	-17.0
IV 損益差額(I + II - III)	50,531	51,215	4.5	4.5	—	-82,704	-79,442	-12.7	-12.4	—
V その他の医療・介護関連収益	28,555	34,213	2.5	3.0	19.8	149,753	155,883	22.9	24.4	4.1
VI その他の医療・介護関連費用	25,667	28,179	2.3	2.5	9.8	18,487	138,717	2.8	21.7	650.3
VII 総損益差額(IV + V - VI)	53,418	57,249	4.7	5.0	—	48,562	-62,276	7.4	-9.7	—
VIII 税金	—	—	—	—	—	5,351	6,051	2.2	2.5	13.1
IX 税引後の総損益差額(VII - VIII)	—	—	—	—	—	43,211	-68,328	17.9	-28.6	—
施設数		321	—	—	—		8	—	—	—
平均病床数		134	—	—	—		73	—	—	—

(7) 療養病床を有しない病院の損益状況

療養病床を有しない一般病院（集計1）

（1施設当たり損益）

	法人・その他														
	医療法人					国立					公立				
	金額		構成比率		金額の 伸び率	金額		構成比率		金額の 伸び率	金額		構成比率		金額の 伸び率
	前々年(度)	前年(度)	前々年(度)	前年(度)		前々年(度)	前年(度)	前々年(度)	前年(度)		前々年(度)	前年(度)	前々年(度)	前年(度)	
千円	千円	%	%	%	千円	千円	%	%	%	千円	千円	%	%	%	
I 医業収益	2,385,910	2,452,540	99.9	99.9	2.8	5,873,231	5,887,452	100.0	100.0	0.2	6,056,307	6,160,082	100.0	100.0	1.7
1. 入院診療収益	1,584,566	1,631,802	66.3	66.5	3.0	4,767,371	4,740,796	81.2	80.5	-0.6	4,081,749	4,152,123	67.4	67.4	1.7
保険診療収益	1,524,037	1,569,143	63.8	63.9	3.0	4,732,930	4,700,434	80.6	79.8	-0.7	4,006,173	4,073,949	66.1	66.1	1.7
公害等診療収益	20,393	21,068	0.9	0.9	3.3	31,350	36,925	0.5	0.6	17.8	38,384	41,322	0.6	0.7	7.7
その他の診療収益	40,136	41,591	1.7	1.7	3.6	3,090	3,437	0.1	0.1	11.2	37,191	36,852	0.6	0.6	-0.9
2. 特別の療養環境収益	31,450	32,397	1.3	1.3	3.0	52,488	53,624	0.9	0.9	2.2	49,268	49,360	0.8	0.8	0.2
3. 外来診療収益	695,610	711,827	29.1	29.0	2.3	990,725	1,037,291	16.9	17.6	4.7	1,687,511	1,723,017	27.9	28.0	2.1
保険診療収益	662,898	678,148	27.8	27.6	2.3	975,468	1,022,121	16.6	17.4	4.8	1,655,436	1,690,863	27.3	27.4	2.1
公害等診療収益	11,134	11,434	0.5	0.5	2.7	5,140	4,415	0.1	0.1	-14.1	15,056	15,230	0.2	0.2	1.2
その他の診療収益	21,578	22,245	0.9	0.9	3.1	10,117	10,755	0.2	0.2	6.3	17,018	16,924	0.3	0.3	-0.6
4. その他の医業収益	74,284	76,514	3.1	3.1	3.0	62,648	55,742	1.1	0.9	-11.0	237,779	235,582	3.9	3.8	-0.9
II 介護収益	2,856	2,580	0.1	0.1	-9.7	0	0	0.0	0.0	—	1,855	2,433	0.0	0.0	31.2
III 医業・介護費用	2,366,003	2,435,163	99.0	99.2	2.9	5,677,496	5,906,935	96.7	100.3	4.0	6,529,068	6,827,350	107.8	110.8	4.6
1. 給与費	1,251,117	1,296,444	52.4	52.8	3.6	3,019,927	3,141,550	51.4	53.4	4.0	3,434,183	3,611,601	56.7	58.6	5.2
2. 医薬品費	267,635	269,741	11.2	11.0	0.8	744,112	767,843	12.7	13.0	3.2	871,108	879,488	14.4	14.3	1.0
3. 給食用材料費	16,200	17,048	0.7	0.7	5.2	67,953	69,992	1.2	1.2	3.0	30,370	30,420	0.5	0.5	0.2
4. 診療材料費・医療消耗器具備品費	251,460	258,480	10.5	10.5	2.8	569,141	600,234	9.7	10.2	5.5	618,770	638,220	10.2	10.4	3.1
5. 委託費	138,127	138,483	5.8	5.6	0.3	278,192	296,694	4.7	5.0	6.7	529,777	540,197	8.7	8.8	2.0
6. 減価償却費	105,036	102,922	4.4	4.2	-2.0	371,665	390,523	6.3	6.6	5.1	431,540	519,354	7.1	8.4	20.3
(再掲)建物減価償却費	27,303	26,200	1.1	1.1	-4.0	72,596	77,696	1.2	1.3	7.0	207,271	228,750	3.4	3.7	10.4
(再掲)医療機器減価償却費	34,329	34,820	1.4	1.4	1.4	149,372	158,698	2.5	2.7	6.2	187,123	228,714	3.1	3.7	22.2
7. 設備関係費	121,126	122,334	5.1	5.0	1.0	220,914	233,125	3.8	4.0	5.5	211,646	212,705	3.5	3.5	0.5
(再掲)設備機器賃借料	38,632	37,332	1.6	1.5	-3.4	76,761	84,105	1.3	1.4	9.6	82,392	62,405	1.4	1.0	-24.3
(再掲)医療機器賃借料	23,714	22,408	1.0	0.9	-5.5	38,900	42,562	0.7	0.7	9.4	47,314	38,634	0.8	0.6	-18.3
8. 経費	192,573	202,835	8.1	8.3	5.3	366,987	368,853	6.2	6.3	0.5	343,852	333,012	5.7	5.4	-3.2
9. その他の医業費用	22,728	26,876	1.0	1.1	18.3	38,606	38,122	0.7	0.6	-1.3	57,822	62,353	1.0	1.0	7.8
IV 損益差額(I+II-III)	22,763	19,956	1.0	0.8	—	195,736	-19,483	3.3	-0.3	—	-470,907	-664,835	-7.8	-10.8	—
V その他の医業・介護関連収益	57,244	55,728	2.4	2.3	-2.6	239,431	270,405	4.1	4.6	12.9	931,735	1,080,052	15.4	17.5	15.9
VI その他の医業・介護関連費用	53,912	58,984	2.3	2.4	9.4	337,771	253,884	5.8	4.3	-24.8	347,351	1,151,609	5.7	18.7	231.5
VII 総損益差額(IV+V-VI)	26,094	16,700	1.1	0.7	—	97,396	-2,962	1.7	-0.1	—	113,477	-736,392	1.9	-11.9	—
VIII 税金	15,804	14,478	0.7	0.6	-8.4	0	0	0.0	0.0	—	207	290	0.0	0.0	40.1
IX 税引後の総損益差額(VII-VIII)	10,290	2,222	0.4	0.1	—	97,396	-2,962	1.7	-0.1	—	113,270	-736,681	1.9	-12.0	—
施設数	—	192	—	—	—	—	32	—	—	—	—	121	—	—	—
平均病床数	—	120	—	—	—	—	362	—	—	—	—	297	—	—	—

療養病床を有しない一般病院（集計1）

（1施設当たり損益）

	法人・その他														
	公 的					社会保険関係法人					その他				
	金 額		構成比率		金額の 伸び率	金 額		構成比率		金額の 伸び率	金 額		構成比率		金額の 伸び率
	前々年(度)	前年(度)	前々年(度)	前年(度)		前々年(度)	前年(度)	前々年(度)	前年(度)		前々年(度)	前年(度)	前々年(度)	前年(度)	
千円	千円	%	%	%	千円	千円	%	%	%	千円	千円	%	%	%	
I 医業収益	9,313,942	9,400,411	99.8	99.8	0.9	7,566,789	7,632,007	100.0	100.0	0.9	6,754,706	6,878,781	99.9	99.9	1.8
1. 入院診療収益	6,160,972	6,210,788	66.0	66.0	0.8	4,498,045	4,430,779	59.4	58.1	-1.5	4,548,554	4,609,456	67.3	66.9	1.3
保険診療収益	6,015,867	6,075,833	64.5	64.5	1.0	4,445,575	4,375,075	58.8	57.3	-1.6	4,435,902	4,498,951	65.6	65.3	1.4
公害等診療収益	75,456	69,910	0.8	0.7	-7.3	24,907	32,579	0.3	0.4	30.8	39,537	40,450	0.6	0.6	2.3
その他の診療収益	69,649	65,045	0.7	0.7	-6.6	27,563	23,125	0.4	0.3	-16.1	73,114	70,055	1.1	1.0	-4.2
2. 特別の療養環境収益	119,940	119,992	1.3	1.3	0.0	189,364	184,305	2.5	2.4	-2.7	92,060	92,770	1.4	1.3	0.8
3. 外来診療収益	2,786,234	2,825,072	29.9	30.0	1.4	2,467,003	2,536,040	32.6	33.2	2.8	1,905,698	1,958,030	28.2	28.4	2.7
保険診療収益	2,718,071	2,754,869	29.1	29.3	1.4	2,406,588	2,472,820	31.8	32.4	2.8	1,863,364	1,914,683	27.6	27.8	2.8
公害等診療収益	20,043	19,467	0.2	0.2	-2.9	11,790	8,186	0.2	0.1	-30.6	15,900	14,839	0.2	0.2	-6.7
その他の診療収益	48,119	50,735	0.5	0.5	5.4	48,624	55,034	0.6	0.7	13.2	26,435	28,509	0.4	0.4	7.8
4. その他の医業収益	246,797	244,559	2.6	2.6	-0.9	412,378	480,882	5.4	6.3	16.6	208,394	218,525	3.1	3.2	4.9
II 介護収益	16,806	16,647	0.2	0.2	-0.9	0	0	0.0	0.0	—	7,153	8,218	0.1	0.1	14.9
III 医業・介護費用	9,391,148	9,657,370	100.6	102.6	2.8	7,510,833	7,608,688	99.3	99.7	1.3	6,827,637	6,985,237	101.0	101.4	2.3
1. 給与費	4,803,649	4,930,359	51.5	52.4	2.6	3,633,409	3,626,957	48.0	47.5	-0.2	3,504,437	3,586,538	51.8	52.1	2.3
2. 医薬品費	1,666,358	1,668,664	17.9	17.7	0.1	1,598,052	1,613,435	21.1	21.1	1.0	905,263	913,504	13.4	13.3	0.9
3. 給食用材料費	55,329	54,133	0.6	0.6	-2.2	44,661	45,488	0.6	0.6	1.9	34,111	32,940	0.5	0.5	-3.4
4. 診療材料費・医療消耗器具備品費	932,783	987,180	10.0	10.5	5.8	647,894	669,721	8.6	8.8	3.4	749,737	775,674	11.1	11.3	3.5
5. 委託費	534,881	560,468	5.7	6.0	4.8	476,426	493,029	6.3	6.5	3.5	429,631	450,925	6.4	6.5	5.0
6. 減価償却費	559,229	559,960	6.0	5.9	0.1	338,753	326,701	4.5	4.3	-3.6	462,557	461,748	6.8	6.7	-0.2
(再掲)建物減価償却費	135,262	135,101	1.4	1.4	-0.1	123,103	119,799	1.6	1.6	-2.7	143,119	145,152	2.1	2.1	1.4
(再掲)医療機器減価償却費	228,354	230,916	2.4	2.5	1.1	161,899	140,924	2.1	1.8	-13.0	153,157	152,600	2.3	2.2	-0.4
7. 設備関係費	280,144	296,736	3.0	3.2	5.9	316,541	368,272	4.2	4.8	16.3	238,548	239,944	3.5	3.5	0.6
(再掲)設備機器賃借料	88,991	96,842	1.0	1.0	8.8	98,554	117,844	1.3	1.5	19.6	62,269	63,379	0.9	0.9	1.8
(再掲)医療機器賃借料	65,226	71,051	0.7	0.8	8.9	53,432	60,180	0.7	0.8	12.6	45,617	46,850	0.7	0.7	2.7
8. 経費	462,890	497,083	5.0	5.3	7.4	415,816	429,999	5.5	5.6	3.4	422,506	438,929	6.2	6.4	3.9
9. その他の医業費用	95,885	102,787	1.0	1.1	7.2	39,283	35,085	0.5	0.5	-10.7	80,848	85,036	1.2	1.2	5.2
IV 損益差額(I+II-III)	-60,399	-240,311	-0.6	-2.6	—	55,955	23,319	0.7	0.3	—	-65,778	-98,238	-1.0	-1.4	—
V その他の医業・介護関連収益	316,513	339,749	3.4	3.6	7.3	189,296	133,913	2.5	1.8	-29.3	200,053	204,696	3.0	3.0	2.3
VI その他の医業・介護関連費用	222,319	263,506	2.4	2.8	18.5	310,369	78,622	4.1	1.0	-74.7	115,266	106,013	1.7	1.5	-8.0
VII 総損益差額(IV+V-VI)	33,795	-164,068	0.4	-1.7	—	-65,118	78,610	-0.9	1.0	—	19,009	445	0.3	0.0	—
VIII 税金	11,425	11,593	0.1	0.1	1.5	0	0	0.0	0.0	—	5,503	4,293	0.1	0.1	-22.0
IX 税引後の総損益差額(VII-VIII)	22,370	-175,661	0.2	-1.9	—	-65,118	78,610	-0.9	1.0	—	13,506	-3,847	0.2	-0.1	—
施設数		50	—	—	—		9	—	—	—		75	—	—	—
平均病床数		372	—	—	—		286	—	—	—		279	—	—	—

療養病床を有しない一般病院（集計1）

（1施設当たり損益）

	法人・その他					個人					全体				
	法人・その他全体														
	金額		構成比率		金額の 伸び率	金額		構成比率		金額の 伸び率	金額		構成比率		金額の 伸び率
	前々年(度)	前年(度)	前々年(度)	前年(度)		前々年(度)	前年(度)	前々年(度)	前年(度)		前々年(度)	前年(度)	前々年(度)	前年(度)	
千円	千円	%	%	%	千円	千円	%	%	%	千円	千円	%	%	%	
I 医療収益	5,050,631	5,134,182	99.9	99.9	1.7	1,166,308	1,122,986	100.0	99.9	-3.7	4,955,699	5,036,149	99.9	99.9	1.6
1. 入院診療収益	3,424,544	3,472,952	67.7	67.6	1.4	672,129	642,207	57.6	57.2	-4.5	3,357,275	3,403,768	67.7	67.5	1.4
保険診療収益	3,345,119	3,392,956	66.2	66.0	1.4	603,300	573,630	51.7	51.1	-4.9	3,278,109	3,324,052	66.1	65.9	1.4
公害等診療収益	34,500	35,593	0.7	0.7	3.2	17,954	18,422	1.5	1.6	2.6	34,095	35,173	0.7	0.7	3.2
その他の診療収益	44,925	44,403	0.9	0.9	-1.2	50,875	50,155	4.4	4.5	-1.4	45,071	44,544	0.9	0.9	-1.2
2. 特別の療養環境収益	59,051	59,551	1.2	1.2	0.8	31,082	34,342	2.7	3.1	10.5	58,367	58,935	1.2	1.2	1.0
3. 外来診療収益	1,406,871	1,438,997	27.8	28.0	2.3	436,442	416,949	37.4	37.1	-4.5	1,383,154	1,414,018	27.9	28.1	2.2
保険診療収益	1,369,759	1,401,058	27.1	27.3	2.3	398,826	375,534	34.2	33.4	-5.8	1,346,029	1,375,994	27.1	27.3	2.2
公害等診療収益	13,413	13,235	0.3	0.3	-1.3	14,935	15,371	1.3	1.4	2.9	13,450	13,287	0.3	0.3	-1.2
その他の診療収益	23,700	24,704	0.5	0.5	4.2	22,681	26,043	1.9	2.3	14.8	23,675	24,737	0.5	0.5	4.5
4. その他の医療収益	160,165	162,683	3.2	3.2	1.6	26,655	29,488	2.3	2.6	10.6	156,902	159,428	3.2	3.2	1.6
II 介護収益	4,488	4,673	0.1	0.1	4.1	453	594	0.0	0.1	31.1	4,389	4,574	0.1	0.1	4.2
III 医療・介護費用	5,167,427	5,340,130	102.2	103.9	3.3	1,076,176	1,049,948	92.2	93.4	-2.4	5,067,437	5,235,278	102.2	103.9	3.3
1. 給与費	2,689,153	2,786,224	53.2	54.2	3.6	586,176	582,306	50.2	51.8	-0.7	2,637,756	2,732,361	53.2	54.2	3.6
2. 医薬品費	722,749	729,115	14.3	14.2	0.9	134,964	119,307	11.6	10.6	-11.6	708,383	714,211	14.3	14.2	0.8
3. 給食用材料費	30,661	30,856	0.6	0.6	0.6	10,899	10,944	0.9	1.0	0.4	30,178	30,370	0.6	0.6	0.6
4. 診療材料費・医療消耗器具備品費	522,055	542,009	10.3	10.5	3.8	74,259	66,843	6.4	5.9	-10.0	511,111	530,396	10.3	10.5	3.8
5. 委託費	339,833	350,161	6.7	6.8	3.0	66,279	69,408	5.7	6.2	4.7	333,147	343,299	6.7	6.8	3.0
6. 減価償却費	313,108	335,426	6.2	6.5	7.1	42,444	40,067	3.6	3.6	-5.6	306,493	328,207	6.2	6.5	7.1
(再掲)建物減価償却費	106,994	112,558	2.1	2.2	5.2	19,668	18,200	1.7	1.6	-7.5	104,859	110,252	2.1	2.2	5.1
(再掲)医療機器減価償却費	121,867	132,980	2.4	2.6	9.1	10,257	12,588	0.9	1.1	22.7	119,140	130,037	2.4	2.6	9.1
7. 設備関係費	189,315	193,805	3.7	3.8	2.4	63,877	68,927	5.5	6.1	7.9	186,249	190,753	3.8	3.8	2.4
(再掲)設備機器賃借料	62,317	58,594	1.2	1.1	-6.0	8,026	8,177	0.7	0.7	1.9	60,990	57,361	1.2	1.1	-6.0
(再掲)医療機器賃借料	39,011	37,468	0.8	0.7	-4.0	5,680	5,846	0.5	0.5	2.9	38,197	36,695	0.8	0.7	-3.9
8. 経費	310,853	318,760	6.1	6.2	2.5	93,512	86,941	8.0	7.7	-7.0	305,541	313,094	6.2	6.2	2.5
9. その他の医療費用	49,701	53,774	1.0	1.0	8.2	3,766	5,204	0.3	0.5	38.2	48,579	52,587	1.0	1.0	8.3
IV 損益差額(I+II-III)	-112,308	-201,274	-2.2	-3.9	-	90,585	73,631	7.8	6.6	-	-107,349	-194,556	-2.2	-3.9	-
V その他の医療・介護関連収益	342,225	383,265	6.8	7.5	12.0	16,701	63,690	1.4	5.7	281.4	334,269	375,454	6.7	7.4	12.3
VI その他の医療・介護関連費用	179,005	377,094	3.5	7.3	110.7	19,877	19,512	1.7	1.7	-1.8	175,116	368,354	3.5	7.3	110.3
VII 総損益差額(IV+V-VI)	50,912	-195,103	1.0	-3.8	-	87,410	117,809	7.5	10.5	-	51,804	-187,456	1.0	-3.7	-
VIII 税金	8,441	7,758	0.2	0.2	-8.1	-	-	-	-	-	-	-	-	-	-
IX 税引後の総損益差額(VII-VIII)	42,471	-202,862	0.8	-3.9	-	-	-	-	-	-	-	-	-	-	-
施設数		479	-	-	-		12	-	-	-		491	-	-	-
平均病床数		235	-	-	-		75	-	-	-		231	-	-	-

（注）個人立の病院の総損益差額からは、開設者の報酬となる部分以外に、建物、設備について現存物の価値以上の改善を行うための内部資金に充てられることが考えられる。

療養病床を有しない一般病院（集計1）

（1施設当たり損益）

	（参考）国公立除く					（参考）国公立				
	金額		構成比率		金額の 伸び率	金額		構成比率		金額の 伸び率
	前々年(度)	前年(度)	前々年(度)	前年(度)		前々年(度)	前年(度)	前々年(度)	前年(度)	
	千円	千円	%	%	%	千円	千円	%	%	%
I 医療収益	4,474,827	4,553,197	99.9	99.9	1.8	6,018,016	6,103,061	100.0	100.0	1.4
1. 入院診療収益	2,964,422	3,009,284	66.2	66.0	1.5	4,225,147	4,275,244	70.2	70.0	1.2
保険診療収益	2,879,737	2,925,289	64.3	64.2	1.6	4,158,175	4,204,979	69.1	68.9	1.1
公害等診療収益	32,820	32,806	0.7	0.7	0.0	36,913	40,402	0.6	0.7	9.5
その他の診療収益	51,866	51,189	1.2	1.1	-1.3	30,059	29,863	0.5	0.5	-0.7
2. 特別の療養環境収益	62,181	62,865	1.4	1.4	1.1	49,942	50,252	0.8	0.8	0.6
3. 外来診療収益	1,311,351	1,339,066	29.3	29.4	2.1	1,541,778	1,579,597	25.6	25.9	2.5
保険診療収益	1,270,348	1,296,778	28.4	28.4	2.1	1,513,221	1,550,996	25.1	25.4	2.5
公害等診療収益	13,662	13,431	0.3	0.3	-1.7	12,982	12,968	0.2	0.2	-0.1
その他の診療収益	27,341	28,857	0.6	0.6	5.5	15,575	15,634	0.3	0.3	0.4
4. その他の医療収益	136,873	141,982	3.1	3.1	3.7	201,150	197,969	3.3	3.2	-1.6
II 介護収益	5,712	5,773	0.1	0.1	1.1	1,467	1,924	0.0	0.0	31.2
III 医療・介護費用	4,486,433	4,601,746	100.1	100.9	2.6	6,350,962	6,634,845	105.5	108.7	4.5
1. 給与費	2,316,463	2,378,864	51.7	52.2	2.7	3,347,542	3,513,290	55.6	57.5	5.0
2. 医薬品費	646,747	649,967	14.4	14.3	0.5	844,547	856,137	14.0	14.0	1.4
3. 給食用材料費	26,532	26,601	0.6	0.6	0.3	38,231	38,697	0.6	0.6	1.2
4. 診療材料費・医療消耗器具備品費	467,077	485,185	10.4	10.6	3.9	608,390	630,275	10.1	10.3	3.6
5. 委託費	267,959	277,224	6.0	6.1	3.5	477,158	489,269	7.9	8.0	2.5
6. 減価償却費	255,557	253,879	5.7	5.6	-0.7	419,017	492,409	7.0	8.1	17.5
(再掲)建物減価償却費	71,252	70,913	1.6	1.6	-0.5	179,104	197,157	3.0	3.2	10.1
(再掲)医療機器減価償却費	91,940	91,999	2.1	2.0	0.1	179,227	214,070	3.0	3.5	19.4
7. 設備関係費	173,875	178,883	3.9	3.9	2.9	213,585	216,976	3.5	3.6	1.6
(再掲)設備機器賃借料	51,835	53,024	1.2	1.2	2.3	81,214	66,943	1.3	1.1	-17.6
(再掲)医療機器賃借料	34,866	35,445	0.8	0.8	1.7	45,554	39,455	0.8	0.6	-13.4
8. 経費	286,009	300,685	6.4	6.6	5.1	348,690	340,508	5.8	5.6	-2.3
9. その他の医療費用	46,214	50,460	1.0	1.1	9.2	53,803	57,285	0.9	0.9	6.5
IV 損益差額(I+II-III)	-5,894	-42,776	-0.1	-0.9	-	-331,479	-529,859	-5.5	-8.7	-
V その他の医療・介護関連収益	129,362	133,162	2.9	2.9	2.9	786,940	910,714	13.1	14.9	15.7
VI その他の医療・介護関連費用	98,059	98,796	2.2	2.2	0.8	345,347	963,849	5.7	15.8	179.1
VII 総損益差額(IV+V-VI)	25,409	-8,410	0.6	-0.2	-	110,114	-582,995	1.8	-9.5	-
VIII 税金	-	-	-	-	-	164	229	0.0	0.0	39.6
IX 税引後の総損益差額(VII-VIII)	-	-	-	-	-	109,950	-583,224	1.8	-9.6	-
施設数		338	-	-	-		153	-	-	-
平均病床数		195	-	-	-		311	-	-	-

療養病床を有しない一般病院（集計2）

（1施設当たり損益）

	法人・その他														
	医療法人					国立					公立				
	金額		構成比率		金額の 伸び率	金額		構成比率		金額の 伸び率	金額		構成比率		金額の 伸び率
	前々年(度)	前年(度)	前々年(度)	前年(度)		前々年(度)	前年(度)	前々年(度)	前年(度)		前々年(度)	前年(度)	前々年(度)	前年(度)	
千円	千円	%	%	%	千円	千円	%	%	%	千円	千円	%	%	%	
I 医業収益	2,263,138	2,322,330	99.0	99.0	2.6	5,656,154	5,678,353	99.3	99.2	0.4	5,910,526	6,010,678	99.9	99.9	1.7
1. 入院診療収益	1,506,114	1,548,992	65.9	66.0	2.8	4,613,402	4,594,752	81.0	80.3	-0.4	3,979,177	4,047,274	67.3	67.3	1.7
保険診療収益	1,448,638	1,490,491	63.4	63.5	2.9	4,581,250	4,557,391	80.4	79.6	-0.5	3,905,508	3,971,121	66.0	66.0	1.7
公害等診療収益	21,012	21,151	0.9	0.9	0.7	29,327	34,218	0.5	0.6	16.7	37,621	40,448	0.6	0.7	7.5
その他の診療収益	36,465	37,350	1.6	1.6	2.4	2,825	3,142	0.0	0.1	11.2	36,048	35,705	0.6	0.6	-1.0
2. 特別の療養環境収益	28,591	29,576	1.3	1.3	3.4	49,124	50,274	0.9	0.9	2.3	48,374	48,459	0.8	0.8	0.2
3. 外来診療収益	657,921	671,056	28.8	28.6	2.0	935,069	980,533	16.4	17.1	4.9	1,651,215	1,685,317	27.9	28.0	2.1
保険診療収益	625,941	638,488	27.4	27.2	2.0	921,063	966,599	16.2	16.9	4.9	1,619,853	1,653,887	27.4	27.5	2.1
公害等診療収益	11,508	11,655	0.5	0.5	1.3	4,753	4,101	0.1	0.1	-13.7	14,830	14,993	0.3	0.2	1.1
その他の診療収益	20,473	20,913	0.9	0.9	2.1	9,253	9,833	0.2	0.2	6.3	16,532	16,436	0.3	0.3	-0.6
4. その他の医業収益	70,511	72,705	3.1	3.1	3.1	58,559	52,794	1.0	0.9	-9.8	231,760	229,628	3.9	3.8	-0.9
II 介護収益	22,874	24,015	1.0	1.0	5.0	42,275	46,378	0.7	0.8	9.7	5,887	6,513	0.1	0.1	10.6
1. 施設サービス収益	9,565	9,557	0.4	0.4	-0.1	40,261	44,417	0.7	0.8	10.3	1,092	1,100	0.0	0.0	0.7
2. 居宅サービス収益	12,068	13,180	0.5	0.6	9.2	2,013	1,960	0.0	0.0	-2.6	4,168	4,775	0.1	0.1	14.6
(再掲)短期入所療養介護分	103	310	0.0	0.0	201.0	1,093	1,022	0.0	0.0	-6.5	219	192	0.0	0.0	-12.3
3. その他の介護収益	1,240	1,279	0.1	0.1	3.1	0	0	0.0	0.0	-	627	638	0.0	0.0	1.8
III 医業・介護費用	2,259,908	2,326,710	98.9	99.2	3.0	5,492,109	5,714,624	96.4	99.8	4.1	6,379,361	6,669,852	107.8	110.8	4.6
1. 給与費	1,216,977	1,261,930	53.2	53.8	3.7	2,943,854	3,062,837	51.7	53.5	4.0	3,359,495	3,531,907	56.8	58.7	5.1
2. 医薬品費	248,091	249,326	10.9	10.6	0.5	710,164	733,684	12.5	12.8	3.3	848,720	857,120	14.3	14.2	1.0
3. 給食用材料費	17,427	18,210	0.8	0.8	4.5	68,316	70,412	1.2	1.2	3.1	29,589	29,659	0.5	0.5	0.2
4. 診療材料費・医療消耗器具備品費	229,095	234,828	10.0	10.0	2.5	530,313	558,764	9.3	9.8	5.4	602,968	621,795	10.2	10.3	3.1
5. 委託費	129,006	129,551	5.6	5.5	0.4	266,058	283,949	4.7	5.0	6.7	516,969	527,205	8.7	8.8	2.0
6. 減価償却費	98,430	97,241	4.3	4.1	-1.2	363,367	381,433	6.4	6.7	5.0	418,959	504,026	7.1	8.4	20.3
(再掲)建物減価償却費	26,699	25,887	1.2	1.1	-3.0	73,846	78,205	1.3	1.4	5.9	201,132	221,902	3.4	3.7	10.3
(再掲)医療機器減価償却費	31,688	32,495	1.4	1.4	2.5	143,720	153,748	2.5	2.7	7.0	181,529	221,934	3.1	3.7	22.3
7. 設備関係費	116,478	117,745	5.1	5.0	1.1	213,144	225,181	3.7	3.9	5.6	207,249	208,380	3.5	3.5	0.5
(再掲)設備機器賃借料	36,621	35,397	1.6	1.5	-3.3	77,574	84,254	1.4	1.5	8.6	80,294	60,950	1.4	1.0	-24.1
(再掲)医療機器賃借料	22,638	21,543	1.0	0.9	-4.8	41,564	44,916	0.7	0.8	8.1	46,295	37,893	0.8	0.6	-18.1
8. 経費	182,345	191,962	8.0	8.2	5.3	358,439	360,554	6.3	6.3	0.6	338,645	328,601	5.7	5.5	-3.0
9. その他の医業費用	22,059	25,918	1.0	1.1	17.5	38,453	37,810	0.7	0.7	-1.7	56,767	61,159	1.0	1.0	7.7
IV 損益差額(I+II-III)	26,104	19,634	1.1	0.8	-	206,320	10,106	3.6	0.2	-	-462,948	-652,661	-7.8	-10.8	-
V その他の医業・介護関連収益	53,584	53,364	2.3	2.3	-0.4	225,232	253,192	4.0	4.4	12.4	910,312	1,054,086	15.4	17.5	15.8
VI その他の医業・介護関連費用	50,946	57,340	2.2	2.4	12.6	324,356	241,478	5.7	4.2	-25.6	337,690	1,115,972	5.7	18.5	230.5
VII 総損益差額(IV+V-VI)	28,742	15,658	1.3	0.7	-	107,196	21,820	1.9	0.4	-	109,675	-714,547	1.9	-11.9	-
VIII 税金	14,328	13,699	0.6	0.6	-4.4	0	0	0.0	0.0	-	200	280	0.0	0.0	40.0
IX 税引後の総損益差額(VII-VIII)	14,414	1,959	0.6	0.1	-	107,196	21,820	1.9	0.4	-	109,475	-714,827	1.9	-11.9	-
施設数		233	-	-	-		35	-	-	-		125	-	-	-
平均病床数		116	-	-	-		361	-	-	-		291	-	-	-

療養病床を有しない一般病院（集計2）

（1施設当たり損益）

	法人・その他														
	公 的					社会保険関係法人					その他				
	金 額		構成比率		金額の 伸び率	金 額		構成比率		金額の 伸び率	金 額		構成比率		金額の 伸び率
	前々年(度)	前年(度)	前々年(度)	前年(度)		前々年(度)	前年(度)	前々年(度)	前年(度)		前々年(度)	前年(度)	前々年(度)	前年(度)	
千円	千円	%	%	%	千円	千円	%	%	%	千円	千円	%	%	%	
I 医業収益	9,305,280	9,394,169	99.7	99.7	1.0	6,572,459	6,595,958	98.8	97.5	0.4	6,328,514	6,444,924	99.7	99.7	1.8
1. 入院診療収益	6,157,707	6,208,338	66.0	65.9	0.8	3,931,703	3,855,578	59.1	57.0	-1.9	4,265,568	4,322,947	67.2	66.9	1.3
保険診療収益	6,015,448	6,076,028	64.5	64.5	1.0	3,892,569	3,814,030	58.5	56.4	-2.0	4,160,233	4,220,249	65.6	65.3	1.4
公害等診療収益	73,976	68,540	0.8	0.7	-7.3	21,253	26,498	0.3	0.4	24.7	39,087	39,153	0.6	0.6	0.2
その他の診療収益	68,283	63,770	0.7	0.7	-6.6	17,881	15,050	0.3	0.2	-15.8	66,247	63,546	1.0	1.0	-4.1
2. 特別の療養環境収益	117,588	117,640	1.3	1.2	0.0	135,241	132,265	2.0	2.0	-2.2	86,252	86,996	1.4	1.3	0.9
3. 外来診療収益	2,779,839	2,820,464	29.8	29.9	1.5	2,058,695	2,103,504	31.0	31.1	2.2	1,782,112	1,830,546	28.1	28.3	2.7
保険診療収益	2,713,013	2,751,639	29.1	29.2	1.4	2,018,665	2,059,783	30.4	30.4	2.0	1,741,566	1,789,208	27.4	27.7	2.7
公害等診療収益	19,650	19,085	0.2	0.2	-2.9	8,425	7,991	0.1	0.1	-5.2	16,110	15,057	0.3	0.2	-6.5
その他の診療収益	47,176	49,741	0.5	0.5	5.4	31,605	35,730	0.5	0.5	13.1	24,436	26,281	0.4	0.4	7.6
4. その他の医業収益	250,145	247,727	2.7	2.6	-1.0	446,820	504,611	6.7	7.5	12.9	194,582	204,435	3.1	3.2	5.1
II 介護収益	26,964	26,862	0.3	0.3	-0.4	76,877	168,654	1.2	2.5	119.4	16,876	18,888	0.3	0.3	11.9
1. 施設サービス収益	10,520	10,283	0.1	0.1	-2.3	51,891	113,806	0.8	1.7	119.3	4,769	5,735	0.1	0.1	20.3
2. 居宅サービス収益	13,841	14,600	0.1	0.2	5.5	24,185	40,197	0.4	0.6	66.2	11,517	12,323	0.2	0.2	7.0
(再掲)短期入所療養介護分	1,372	2,114	0.0	0.0	54.1	4,731	13,157	0.1	0.2	178.1	7	20	0.0	0.0	185.7
3. その他の介護収益	2,602	1,980	0.0	0.0	-23.9	801	14,651	0.0	0.2	1,729.1	590	830	0.0	0.0	40.7
III 医業・介護費用	9,395,834	9,665,213	100.7	102.6	2.9	6,565,579	6,746,421	98.7	99.7	2.8	6,397,460	6,544,393	100.8	101.2	2.3
1. 給与費	4,817,760	4,944,477	51.6	52.5	2.6	3,316,023	3,347,872	49.9	49.5	1.0	3,303,441	3,381,666	52.1	52.3	2.4
2. 医薬品費	1,656,912	1,661,175	17.8	17.6	0.3	1,263,932	1,279,664	19.0	18.9	1.2	838,886	845,273	13.2	13.1	0.8
3. 給食用材料費	55,572	54,457	0.6	0.6	-2.0	44,980	50,240	0.7	0.7	11.7	31,804	30,747	0.5	0.5	-3.3
4. 診療材料費・医療消耗器具備品費	930,221	984,345	10.0	10.4	5.8	554,538	576,487	8.3	8.5	4.0	694,032	718,006	10.9	11.1	3.5
5. 委託費	537,420	563,660	5.8	6.0	4.9	390,741	417,640	5.9	6.2	6.9	400,766	420,485	6.3	6.5	4.9
6. 減価償却費	559,247	561,486	6.0	6.0	0.4	275,452	318,666	4.1	4.7	15.7	429,550	428,451	6.8	6.6	-0.3
(再掲)建物減価償却費	135,930	135,784	1.5	1.4	-0.1	81,626	115,240	1.2	1.7	41.2	132,730	134,565	2.1	2.1	1.4
(再掲)医療機器減価償却費	228,287	232,278	2.4	2.5	1.7	137,451	126,495	2.1	1.9	-8.0	142,805	141,566	2.3	2.2	-0.9
7. 設備関係費	282,298	298,572	3.0	3.2	5.8	266,561	309,813	4.0	4.6	16.2	226,329	227,983	3.6	3.5	0.7
(再掲)設備機器賃借料	89,479	97,256	1.0	1.0	8.7	84,926	94,995	1.3	1.4	11.9	59,483	60,372	0.9	0.9	1.5
(再掲)医療機器賃借料	65,932	71,728	0.7	0.8	8.8	46,455	49,747	0.7	0.7	7.1	43,008	44,069	0.7	0.7	2.5
8. 経費	461,410	495,294	4.9	5.3	7.3	415,414	399,314	6.2	5.9	-3.9	396,580	411,808	6.2	6.4	3.8
9. その他の医業費用	94,993	101,747	1.0	1.1	7.1	37,938	46,726	0.6	0.7	23.2	76,072	79,974	1.2	1.2	5.1
IV 損益差額(I+II-III)	-63,590	-244,182	-0.7	-2.6	-	83,756	18,191	1.3	0.3	-	-52,070	-80,581	-0.8	-1.2	-
V その他の医業・介護関連収益	320,803	344,298	3.4	3.7	7.3	242,890	163,290	3.7	2.4	-32.8	186,261	188,526	2.9	2.9	1.2
VI その他の医業・介護関連費用	222,647	263,142	2.4	2.8	18.2	486,173	105,623	7.3	1.6	-78.3	107,528	104,935	1.7	1.6	-2.4
VII 総損益差額(IV+V-VI)	34,566	-163,026	0.4	-1.7	-	-159,526	75,858	-2.4	1.1	-	26,663	3,010	0.4	0.0	-
VIII 税金	11,430	11,366	0.1	0.1	-0.6	20	0	0.0	0.0	-100.0	5,031	3,943	0.1	0.1	-21.6
IX 税引後の総損益差額(VII-VIII)	23,136	-174,392	0.2	-1.9	-	-159,547	75,858	-2.4	1.1	-	21,632	-933	0.3	0.0	-
施設数		51	-	-	-		14	-	-	-		83	-	-	-
平均病床数		374	-	-	-		282	-	-	-		265	-	-	-

療養病床を有しない一般病院（集計2）

（1施設当たり損益）

	法人・その他					個人					全体							
	法人・その他全体					金額の 伸び率	金額の 伸び率	金額の 伸び率	金額の 伸び率	金額の 伸び率	金額							
	金額		構成比率		金額						構成比率		金額		構成比率		金額の 伸び率	
	前々年(度)	前年(度)	前々年(度)	前年(度)	前々年(度)						前年(度)	前々年(度)	前年(度)	前々年(度)	前年(度)	前々年(度)		前年(度)
千円	千円	%	%	%	千円	千円	%	%	%	千円	千円	%	%	%				
I 医業収益	4,724,478	4,801,395	99.6	99.5	1.6	1,131,808	1,092,786	99.6	99.6	-3.4	4,640,173	4,714,370	99.6	99.5	1.6			
1. 入院診療収益	3,203,179	3,247,780	67.5	67.3	1.4	667,563	639,966	58.8	58.3	-4.1	3,143,679	3,186,585	67.4	67.2	1.4			
保険診療収益	3,128,740	3,173,268	65.9	65.8	1.4	604,029	576,664	53.2	52.6	-4.5	3,069,495	3,112,337	65.9	65.7	1.4			
公害等診療収益	33,160	33,822	0.7	0.7	2.0	16,573	17,005	1.5	1.6	2.6	32,770	33,428	0.7	0.7	2.0			
その他の診療収益	41,280	40,689	0.9	0.8	-1.4	46,961	46,297	4.1	4.2	-1.4	41,413	40,821	0.9	0.9	-1.4			
2. 特別の療養環境収益	54,486	55,047	1.1	1.1	1.0	29,343	32,314	2.6	2.9	10.1	53,896	54,513	1.2	1.2	1.1			
3. 外来診療収益	1,314,110	1,343,008	27.7	27.8	2.2	408,905	391,880	36.0	35.7	-4.2	1,292,869	1,320,689	27.7	27.9	2.2			
保険診療収益	1,278,628	1,306,857	26.9	27.1	2.2	374,160	353,643	32.9	32.2	-5.5	1,257,404	1,284,489	27.0	27.1	2.2			
公害等診療収益	13,232	13,065	0.3	0.3	-1.3	13,786	14,189	1.2	1.3	2.9	13,245	13,091	0.3	0.3	-1.2			
その他の診療収益	22,250	23,087	0.5	0.5	3.8	20,959	24,048	1.8	2.2	14.7	22,219	23,109	0.5	0.5	4.0			
4. その他の医業収益	152,702	155,561	3.2	3.2	1.9	25,997	28,625	2.3	2.6	10.1	149,729	152,582	3.2	3.2	1.9			
II 介護収益	21,067	24,643	0.4	0.5	17.0	4,164	4,296	0.4	0.4	3.2	20,670	24,165	0.4	0.5	16.9			
1. 施設サービス収益	10,043	12,038	0.2	0.2	19.9	3,721	3,816	0.3	0.3	2.6	9,895	11,845	0.2	0.2	19.7			
2. 居宅サービス収益	9,988	11,214	0.2	0.2	12.3	268	303	0.0	0.0	13.1	9,760	10,957	0.2	0.2	12.3			
(再掲)短期入所療養介護分	419	787	0.0	0.0	87.8	0	0	0.0	0.0	—	409	768	0.0	0.0	87.8			
3. その他の介護収益	1,036	1,391	0.0	0.0	34.3	175	177	0.0	0.0	1.1	1,015	1,363	0.0	0.0	34.3			
III 医業・介護費用	4,839,736	5,002,638	102.0	103.7	3.4	1,049,143	1,026,760	92.4	93.6	-2.1	4,750,787	4,909,341	101.9	103.6	3.3			
1. 給与費	2,537,603	2,629,268	53.5	54.5	3.6	570,929	568,101	50.3	51.8	-0.5	2,491,453	2,580,901	53.5	54.5	3.6			
2. 医薬品費	666,499	672,282	14.0	13.9	0.9	130,941	116,699	11.5	10.6	-10.9	653,932	659,245	14.0	13.9	0.8			
3. 給食用材料費	30,044	30,402	0.6	0.6	1.2	12,434	12,446	1.1	1.1	0.1	29,631	29,981	0.6	0.6	1.2			
4. 診療材料費・医療消耗器具備品費	480,814	498,823	10.1	10.3	3.7	68,649	61,823	6.0	5.6	-9.9	471,142	488,568	10.1	10.3	3.7			
5. 委託費	314,480	324,432	6.6	6.7	3.2	64,500	67,496	5.7	6.2	4.6	308,615	318,403	6.6	6.7	3.2			
6. 減価償却費	288,452	309,924	6.1	6.4	7.4	39,614	37,710	3.5	3.4	-4.8	282,613	303,537	6.1	6.4	7.4			
(再掲)建物減価償却費	98,038	103,907	2.1	2.2	6.0	18,208	16,987	1.6	1.5	-6.7	96,165	101,868	2.1	2.1	5.9			
(再掲)医療機器減価償却費	111,875	122,110	2.4	2.5	9.1	9,468	11,619	0.8	1.1	22.7	109,472	119,517	2.3	2.5	9.2			
7. 設備関係費	180,074	184,567	3.8	3.8	2.5	66,241	70,879	5.8	6.5	7.0	177,403	181,899	3.8	3.8	2.5			
(再掲)設備機器賃借料	59,102	55,667	1.2	1.2	-5.8	7,982	8,134	0.7	0.7	1.9	57,902	54,552	1.2	1.2	-5.8			
(再掲)医療機器賃借料	37,151	35,749	0.8	0.7	-3.8	5,790	5,956	0.5	0.5	2.9	36,415	35,050	0.8	0.7	-3.7			
8. 経費	295,058	302,130	6.2	6.3	2.4	92,293	86,657	8.1	7.9	-6.1	290,300	297,074	6.2	6.3	2.3			
9. その他の医業費用	46,712	50,810	1.0	1.1	8.8	3,542	4,948	0.3	0.5	39.7	45,699	49,734	1.0	1.0	8.8			
IV 損益差額(I+II-III)	-94,191	-176,600	-2.0	-3.7	—	86,829	70,322	7.6	6.4	—	-89,943	-170,806	-1.9	-3.6	—			
V その他の医業・介護関連収益	313,084	348,520	6.6	7.2	11.3	16,206	59,333	1.4	5.4	266.1	306,117	341,734	6.6	7.2	11.6			
VI その他の医業・介護関連費用	171,017	341,806	3.6	7.1	99.9	18,810	18,472	1.7	1.7	-1.8	167,445	334,219	3.6	7.1	99.6			
VII 総損益差額(IV+V-VI)	47,876	-169,887	1.0	-3.5	—	84,225	111,184	7.4	10.1	—	48,729	-163,291	1.0	-3.4	—			
VIII 税金	8,067	7,641	0.2	0.2	-5.3	—	—	—	—	—	—	—	—	—	—			
IX 税引後の総損益差額(VII-VIII)	39,809	-177,528	0.8	-3.7	—	—	—	—	—	—	—	—	—	—	—			
施設数		541	—	—	—		13	—	—	—		554	—	—	—			
平均病床数		224	—	—	—		80	—	—	—		220	—	—	—			

(注) 個人立の病院の総損益差額からは、開設者の報酬となる部分以外に、建物、設備について現存物の価値以上の改善を行うための内部資金に充てられることが考えられる。

療養病床を有しない一般病院（集計2）

（1施設当たり損益）

	（参考）国公立を除く					（参考）国公立				
	金額		構成比率		金額の 伸び率	金額		構成比率		金額の 伸び率
	前々年(度)	前年(度)	前々年(度)	前年(度)		前々年(度)	前年(度)	前々年(度)	前年(度)	
千円	千円	%	%	%	千円	千円	%	%	%	
I 医業収益	4,146,891	4,217,471	99.4	99.3	1.7	5,854,882	5,937,982	99.8	99.7	1.4
1. 入院診療収益	2,748,051	2,788,433	65.9	65.7	1.5	4,117,914	4,167,035	70.2	70.0	1.2
保険診療収益	2,669,970	2,711,512	64.0	63.9	1.6	4,053,327	4,099,367	69.1	68.9	1.1
公害等診療収益	31,537	31,130	0.8	0.7	-1.3	35,806	39,085	0.6	0.7	9.2
その他の診療収益	46,543	45,791	1.1	1.1	-1.6	28,780	28,582	0.5	0.5	-0.7
2. 特別の療養環境収益	56,072	56,811	1.3	1.3	1.3	48,538	48,856	0.8	0.8	0.7
3. 外来診療収益	1,210,965	1,235,225	29.0	29.1	2.0	1,494,558	1,531,146	25.5	25.7	2.4
保険診療収益	1,172,292	1,195,533	28.1	28.2	2.0	1,466,992	1,503,543	25.0	25.3	2.5
公害等診療収益	13,497	13,287	0.3	0.3	-1.6	12,626	12,610	0.2	0.2	-0.1
その他の診療収益	25,176	26,405	0.6	0.6	4.9	14,940	14,992	0.3	0.3	0.3
4. その他の医業収益	131,803	137,003	3.2	3.2	3.9	193,872	190,946	3.3	3.2	-1.5
II 介護収益	23,441	27,792	0.6	0.7	18.6	13,847	15,234	0.2	0.3	10.0
1. 施設サービス収益	9,990	12,361	0.2	0.3	23.7	9,660	10,576	0.2	0.2	9.5
2. 居宅サービス収益	12,223	13,718	0.3	0.3	12.2	3,697	4,159	0.1	0.1	12.5
(再掲)短期入所療養介護分	408	929	0.0	0.0	127.7	410	373	0.0	0.0	-9.0
3. その他の介護収益	1,229	1,714	0.0	0.0	39.5	490	498	0.0	0.0	1.6
III 医業・介護費用	4,168,254	4,279,268	100.0	100.8	2.7	6,185,275	6,460,896	105.4	108.5	4.5
1. 給与費	2,175,872	2,236,375	52.2	52.7	2.8	3,268,573	3,429,298	55.7	57.6	4.9
2. 医薬品費	587,138	589,855	14.1	13.9	0.5	818,411	830,118	13.9	13.9	1.4
3. 給食用材料費	26,207	26,491	0.6	0.6	1.1	38,061	38,574	0.6	0.6	1.3
4. 診療材料費・医療消耗器具備品費	424,063	440,065	10.2	10.4	3.8	587,074	608,007	10.0	10.2	3.6
5. 委託費	246,293	255,220	5.9	6.0	3.6	462,082	473,993	7.9	8.0	2.6
6. 減価償却費	232,182	233,010	5.6	5.5	0.4	406,798	477,209	6.9	8.0	17.3
(再掲)建物減価償却費	64,846	65,888	1.6	1.6	1.6	173,288	190,469	3.0	3.2	9.9
(再掲)医療機器減価償却費	83,569	83,983	2.0	2.0	0.5	173,258	207,019	3.0	3.5	19.5
7. 設備関係費	164,759	169,653	4.0	4.0	3.0	208,539	212,055	3.6	3.6	1.7
(再掲)設備機器賃借料	49,050	49,883	1.2	1.2	1.7	79,699	66,047	1.4	1.1	-17.1
(再掲)医療機器賃借料	32,824	33,272	0.8	0.8	1.4	45,260	39,429	0.8	0.7	-12.9
8. 経費	268,909	281,432	6.4	6.6	4.7	342,975	335,591	5.8	5.6	-2.2
9. その他の医業費用	42,831	47,168	1.0	1.1	10.1	52,761	56,052	0.9	0.9	6.2
IV 損益差額(I + II - III)	2,078	-34,005	0.0	-0.8	-	-316,546	-507,681	-5.4	-8.5	-
V その他の医業・介護関連収益	121,617	123,599	2.9	2.9	1.6	760,451	878,890	13.0	14.8	15.6
VI その他の医業・介護関連費用	99,495	94,439	2.4	2.2	-5.1	334,773	924,676	5.7	15.5	176.2
VII 総損益差額(IV + V - VI)	24,199	-4,845	0.6	-0.1	-	109,133	-553,467	1.9	-9.3	-
VIII 税金	-	-	-	-	-	156	219	0.0	0.0	40.4
IX 税引後の総損益差額(VII - VIII)	-	-	-	-	-	108,976	-553,685	7.2	-35.8	-
施設数		394	-	-	-		160	-	-	-
平均病床数		185	-	-	-		306	-	-	-

(8) 在宅療養支援病院の損益状況

在宅療養支援病院 (集計1)

(1施設当たり損益)

	法人・その他														
	医療法人					国立					公立				
	金額		構成比率		金額の 伸び率	金額		構成比率		金額の 伸び率	金額		構成比率		金額の 伸び率
	前々年(度)	前年(度)	前々年(度)	前年(度)		前々年(度)	前年(度)	前々年(度)	前年(度)		前々年(度)	前年(度)	前々年(度)	前年(度)	
千円	千円	%	%	%	千円	千円	%	%	%	千円	千円	%	%	%	
I 医業収益	1,644,768	1,690,587	99.7	99.8	2.8	—	—	—	—	—	1,392,376	1,411,155	99.3	99.2	1.3
1. 入院診療収益	1,128,027	1,169,971	68.4	69.0	3.7	—	—	—	—	—	823,472	848,334	58.7	59.7	3.0
保険診療収益	1,104,383	1,146,613	66.9	67.7	3.8	—	—	—	—	—	817,515	843,922	58.3	59.4	3.2
公害等診療収益	7,678	7,846	0.5	0.5	2.2	—	—	—	—	—	4,398	2,682	0.3	0.2	-39.0
その他の診療収益	15,966	15,512	1.0	0.9	-2.8	—	—	—	—	—	1,559	1,731	0.1	0.1	11.0
2. 特別の療養環境収益	13,429	12,618	0.8	0.7	-6.0	—	—	—	—	—	6,545	6,680	0.5	0.5	2.1
3. 外来診療収益	453,910	454,299	27.5	26.8	0.1	—	—	—	—	—	471,404	467,531	33.6	32.9	-0.8
保険診療収益	433,469	433,487	26.3	25.6	0.0	—	—	—	—	—	468,177	464,397	33.4	32.7	-0.8
公害等診療収益	7,121	6,838	0.4	0.4	-4.0	—	—	—	—	—	2,012	1,911	0.1	0.1	-5.0
その他の診療収益	13,319	13,973	0.8	0.8	4.9	—	—	—	—	—	1,215	1,223	0.1	0.1	0.7
4. その他の医業収益	49,402	53,699	3.0	3.2	8.7	—	—	—	—	—	90,954	88,610	6.5	6.2	-2.6
II 介護収益	5,504	4,157	0.3	0.2	-24.5	—	—	—	—	—	9,840	10,676	0.7	0.8	8.5
III 医業・介護費用	1,646,074	1,680,912	99.7	99.2	2.1	—	—	—	—	—	1,635,508	1,664,768	116.6	117.1	1.8
1. 給与費	935,091	973,995	56.7	57.5	4.2	—	—	—	—	—	964,757	951,266	68.8	66.9	-1.4
2. 医薬品費	157,583	151,619	9.5	8.9	-3.8	—	—	—	—	—	154,072	157,159	11.0	11.1	2.0
3. 給食用材料費	18,208	19,842	1.1	1.2	9.0	—	—	—	—	—	12,086	13,368	0.9	0.9	10.6
4. 診療材料費・医療消耗器具備品費	136,535	132,554	8.3	7.8	-2.9	—	—	—	—	—	78,908	78,549	5.6	5.5	-0.5
5. 委託費	90,463	88,972	5.5	5.2	-1.6	—	—	—	—	—	136,624	158,963	9.7	11.2	16.4
6. 減価償却費	72,231	71,273	4.4	4.2	-1.3	—	—	—	—	—	139,701	141,093	10.0	9.9	1.0
(再掲)建物減価償却費	24,864	25,497	1.5	1.5	2.5	—	—	—	—	—	68,167	56,917	4.9	4.0	-16.5
(再掲)医療機器減価償却費	20,576	22,182	1.2	1.3	7.8	—	—	—	—	—	67,980	81,554	4.8	5.7	20.0
7. 設備関係費	79,070	80,662	4.8	4.8	2.0	—	—	—	—	—	48,676	50,545	3.5	3.6	3.8
(再掲)設備機器賃借料	32,270	32,204	2.0	1.9	-0.2	—	—	—	—	—	16,367	16,964	1.2	1.2	3.6
(再掲)医療機器賃借料	20,583	21,002	1.2	1.2	2.0	—	—	—	—	—	12,222	12,377	0.9	0.9	1.3
8. 経費	137,658	144,323	8.3	8.5	4.8	—	—	—	—	—	95,357	108,399	6.8	7.6	13.7
9. その他の医業費用	19,235	17,674	1.2	1.0	-8.1	—	—	—	—	—	5,328	5,426	0.4	0.4	1.8
IV 損益差額(I+II-III)	4,198	13,832	0.3	0.8	—	—	—	—	—	—	-233,292	-242,936	-16.6	-17.1	—
V その他の医業・介護関連収益	58,195	48,232	3.5	2.8	-17.1	—	—	—	—	—	309,479	424,098	22.1	29.8	37.0
VI その他の医業・介護関連費用	32,991	36,714	2.0	2.2	11.3	—	—	—	—	—	51,716	223,285	3.7	15.7	331.8
VII 総損益差額(IV+V-VI)	29,403	25,349	1.8	1.5	—	—	—	—	—	—	24,471	-42,123	1.7	-3.0	—
VIII 税金	15,346	12,054	0.9	0.7	-21.5	—	—	—	—	—	0	0	0.0	0.0	—
IX 税引後の総損益差額(VII-VIII)	14,056	13,295	0.9	0.8	—	—	—	—	—	—	24,471	-42,123	1.7	-3.0	—
施設数		53	—	—	—		0	—	—	—		6	—	—	—
平均病床数		117	—	—	—		0	—	—	—		123	—	—	—

在宅療養支援病院（集計1）

（1施設当たり損益）

	法人・その他														
	公 的					社会保険関係法人					その他				
	金 額		構成比率		金額の 伸び率	金 額		構成比率		金額の 伸び率	金 額		構成比率		金額の 伸び率
	前々年(度)	前年(度)	前々年(度)	前年(度)		前々年(度)	前年(度)	前々年(度)	前年(度)		前々年(度)	前年(度)	前々年(度)	前年(度)	
千円		%		千円	%		千円		%		千円		%		
I 医業収益	2,772,326	2,832,662	99.9	99.9	2.2	—	—	—	—	—	2,593,222	2,607,114	99.7	99.8	0.5
1. 入院診療収益	1,579,460	1,612,425	56.9	56.8	2.1	—	—	—	—	—	1,714,631	1,727,412	65.9	66.1	0.7
保険診療収益	1,547,820	1,590,823	55.8	56.1	2.8	—	—	—	—	—	1,685,129	1,697,406	64.8	65.0	0.7
公害等診療収益	11,724	9,633	0.4	0.3	-17.8	—	—	—	—	—	22,792	25,032	0.9	1.0	9.8
その他の診療収益	19,916	11,970	0.7	0.4	-39.9	—	—	—	—	—	6,710	4,974	0.3	0.2	-25.9
2. 特別の療養環境収益	36,496	37,203	1.3	1.3	1.9	—	—	—	—	—	13,810	11,492	0.5	0.4	-16.8
3. 外来診療収益	1,045,531	1,064,473	37.7	37.5	1.8	—	—	—	—	—	735,188	734,581	28.3	28.1	-0.1
保険診療収益	1,019,750	1,035,819	36.7	36.5	1.6	—	—	—	—	—	685,809	687,621	26.4	26.3	0.3
公害等診療収益	1,478	1,337	0.1	0.0	-9.5	—	—	—	—	—	21,692	18,601	0.8	0.7	-14.2
その他の診療収益	24,303	27,317	0.9	1.0	12.4	—	—	—	—	—	27,687	28,359	1.1	1.1	2.4
4. その他の医業収益	110,839	118,561	4.0	4.2	7.0	—	—	—	—	—	129,594	133,629	5.0	5.1	3.1
II 介護収益	3,817	3,759	0.1	0.1	-1.5	—	—	—	—	—	6,694	6,074	0.3	0.2	-9.3
III 医業・介護費用	2,879,940	3,016,759	103.7	106.4	4.8	—	—	—	—	—	2,558,821	2,587,910	98.4	99.0	1.1
1. 給与費	1,512,370	1,575,334	54.5	55.5	4.2	—	—	—	—	—	1,602,786	1,643,432	61.6	62.9	2.5
2. 医薬品費	508,078	532,282	18.3	18.8	4.8	—	—	—	—	—	185,563	180,775	7.1	6.9	-2.6
3. 給食用材料費	23,185	22,689	0.8	0.8	-2.1	—	—	—	—	—	26,030	25,095	1.0	1.0	-3.6
4. 診療材料費・医療消耗器具備品費	192,270	203,342	6.9	7.2	5.8	—	—	—	—	—	172,718	159,481	6.6	6.1	-7.7
5. 委託費	167,921	170,250	6.0	6.0	1.4	—	—	—	—	—	137,951	139,132	5.3	5.3	0.9
6. 減価償却費	134,235	135,729	4.8	4.8	1.1	—	—	—	—	—	110,237	109,932	4.2	4.2	-0.3
(再掲)建物減価償却費	35,052	34,953	1.3	1.2	-0.3	—	—	—	—	—	32,764	32,134	1.3	1.2	-1.9
(再掲)医療機器減価償却費	59,814	53,975	2.2	1.9	-9.8	—	—	—	—	—	37,776	39,158	1.5	1.5	3.7
7. 設備関係費	139,163	166,797	5.0	5.9	19.9	—	—	—	—	—	78,170	80,007	3.0	3.1	2.4
(再掲)設備機器賃借料	62,146	92,020	2.2	3.2	48.1	—	—	—	—	—	33,079	32,116	1.3	1.2	-2.9
(再掲)医療機器賃借料	41,241	59,078	1.5	2.1	43.3	—	—	—	—	—	24,207	21,035	0.9	0.8	-13.1
8. 経費	168,141	163,013	6.1	5.7	-3.0	—	—	—	—	—	174,663	183,111	6.7	7.0	4.8
9. その他の医業費用	34,577	47,323	1.2	1.7	36.9	—	—	—	—	—	70,704	66,947	2.7	2.6	-5.3
IV 損益差額(I+II-III)	-103,798	-180,337	-3.7	-6.4	—	—	—	—	—	—	41,095	25,278	1.6	1.0	—
V その他の医業・介護関連収益	109,720	90,754	4.0	3.2	-17.3	—	—	—	—	—	66,232	62,663	2.5	2.4	-5.4
VI その他の医業・介護関連費用	80,284	147,764	2.9	5.2	84.1	—	—	—	—	—	44,509	46,682	1.7	1.8	4.9
VII 総損益差額(IV+V-VI)	-74,362	-237,346	-2.7	-8.4	—	—	—	—	—	—	62,818	41,258	2.4	1.6	—
VIII 税金	0	0	0.0	0.0	—	—	—	—	—	—	5,514	5,232	0.2	0.2	-5.1
IX 税引後の総損益差額(VII-VIII)	-74,362	-237,346	-2.7	-8.4	—	—	—	—	—	—	57,304	36,026	2.2	1.4	—
施設数		5	—	—	—		0	—	—	—		14	—	—	—
平均病床数		116	—	—	—		0	—	—	—		152	—	—	—

在宅療養支援病院（集計1）

（1施設当たり損益）

	法人・その他					個人					全体				
	法人・その他全体														
	金額		構成比率		金額の 伸び率	金額		構成比率		金額の 伸び率	金額		構成比率		金額の 伸び率
	前々年(度)	前年(度)	前々年(度)	前年(度)		前々年(度)	前年(度)	前々年(度)	前年(度)		前々年(度)	前年(度)	前々年(度)	前年(度)	
千円	千円	%	%	%	千円	千円	%	%	%	千円	千円	%	%	%	
I 医業収益	1,867,868	1,906,807	99.7	99.7	2.1	*	*	*	*	—	1,857,395	1,895,598	99.7	99.7	2.1
1. 入院診療収益	1,238,826	1,273,646	66.1	66.6	2.8	*	*	*	*	—	1,232,307	1,266,619	66.1	66.6	2.8
保険診療収益	1,214,978	1,250,664	64.8	65.4	2.9	*	*	*	*	—	1,208,761	1,243,929	64.9	65.5	2.9
公害等診療収益	10,398	10,648	0.6	0.6	2.4	*	*	*	*	—	10,266	10,513	0.6	0.6	2.4
その他の診療収益	13,450	12,334	0.7	0.6	-8.3	*	*	*	*	—	13,280	12,178	0.7	0.6	-8.3
2. 特別の療養環境収益	14,446	13,535	0.8	0.7	-6.3	*	*	*	*	—	14,714	13,713	0.8	0.7	-6.8
3. 外来診療収益	543,666	544,737	29.0	28.5	0.2	*	*	*	*	—	540,290	541,267	29.0	28.5	0.2
保険診療収益	519,013	520,089	27.7	27.2	0.2	*	*	*	*	—	515,444	516,486	27.7	27.2	0.2
公害等診療収益	8,982	8,218	0.5	0.4	-8.5	*	*	*	*	—	8,868	8,114	0.5	0.4	-8.5
その他の診療収益	15,671	16,430	0.8	0.9	4.8	*	*	*	*	—	15,978	16,668	0.9	0.9	4.3
4. その他の医業収益	70,930	74,889	3.8	3.9	5.6	*	*	*	*	—	70,084	73,998	3.8	3.9	5.6
II 介護収益	5,943	4,977	0.3	0.3	-16.3	*	*	*	*	—	5,877	4,916	0.3	0.3	-16.4
III 医業・介護費用	1,888,182	1,928,096	100.8	100.9	2.1	*	*	*	*	—	1,875,958	1,915,426	100.7	100.8	2.1
1. 給与費	1,094,220	1,130,949	58.4	59.2	3.4	*	*	*	*	—	1,086,837	1,123,245	58.3	59.1	3.3
2. 医薬品費	184,803	181,680	9.9	9.5	-1.7	*	*	*	*	—	184,194	181,085	9.9	9.5	-1.7
3. 給食用材料費	19,460	20,469	1.0	1.1	5.2	*	*	*	*	—	19,393	20,414	1.0	1.1	5.3
4. 診療材料費・医療消耗器具備品費	142,169	137,770	7.6	7.2	-3.1	*	*	*	*	—	140,901	136,668	7.6	7.2	-3.0
5. 委託費	107,503	108,569	5.7	5.7	1.0	*	*	*	*	—	106,810	107,819	5.7	5.7	0.9
6. 減価償却費	88,217	87,715	4.7	4.6	-0.6	*	*	*	*	—	88,120	87,496	4.7	4.6	-0.7
(再掲)建物減価償却費	30,266	29,712	1.6	1.6	-1.8	*	*	*	*	—	30,131	29,584	1.6	1.6	-1.8
(再掲)医療機器減価償却費	29,825	31,834	1.6	1.7	6.7	*	*	*	*	—	29,529	31,494	1.6	1.7	6.7
7. 設備関係費	80,422	83,749	4.3	4.4	4.1	*	*	*	*	—	79,413	82,698	4.3	4.4	4.1
(再掲)設備機器賃借料	33,107	34,850	1.8	1.8	5.3	*	*	*	*	—	32,697	34,418	1.8	1.8	5.3
(再掲)医療機器賃借料	21,915	22,785	1.2	1.2	4.0	*	*	*	*	—	21,646	22,506	1.2	1.2	4.0
8. 経費	143,000	149,719	7.6	7.8	4.7	*	*	*	*	—	142,261	148,874	7.6	7.8	4.6
9. その他の医業費用	28,387	27,476	1.5	1.4	-3.2	*	*	*	*	—	28,027	27,128	1.5	1.4	-3.2
IV 損益差額(I+II-III)	-14,371	-16,312	-0.8	-0.9	—	*	*	*	*	—	-12,686	-14,911	-0.7	-0.8	—
V その他の医業・介護関連収益	82,270	82,460	4.4	4.3	0.2	*	*	*	*	—	81,330	81,525	4.4	4.3	0.2
VI その他の医業・介護関連費用	39,530	59,974	2.1	3.1	51.7	*	*	*	*	—	39,232	59,392	2.1	3.1	51.4
VII 総損益差額(IV+V-VI)	28,369	6,175	1.5	0.3	—	*	*	*	*	—	29,412	7,222	1.6	0.4	—
VIII 税金	11,417	9,130	0.6	0.5	-20.0	*	*	*	*	—	—	—	—	—	—
IX 税引後の総損益差額(VII-VIII)	16,952	-2,955	0.9	-0.2	—	*	*	*	*	—	—	—	—	—	—
施設数		78	—	—	—		*	*	*	—		79	—	—	—
平均病床数		123	—	—	—		*	*	*	—		123	—	—	—

（注）個人立の病院の総損益差額からは、開設者の報酬となる部分以外に、建物、設備について現存物の価値以上の改善を行うための内部資金に充てられることが考えられる。

在宅療養支援病院（集計1）

（1施設当たり損益）

	（参考）国公立を除く					（参考）国公立				
	金額		構成比率		金額の 伸び率	金額		構成比率		金額の 伸び率
	前々年(度)	前年(度)	前々年(度)	前年(度)		前々年(度)	前年(度)	前々年(度)	前年(度)	
	千円	千円	%	%	%	千円	千円	%	%	%
I 医業収益	1,895,616	1,935,415	99.7	99.8	2.1	1,392,376	1,411,155	99.3	99.2	1.3
1. 入院診療収益	1,265,910	1,300,999	66.6	67.1	2.8	823,472	848,334	58.7	59.7	3.0
保険診療収益	1,240,919	1,276,806	65.3	65.8	2.9	817,515	843,922	58.3	59.4	3.2
公害等診療収益	10,748	11,157	0.6	0.6	3.8	4,398	2,682	0.3	0.2	-39.0
その他の診療収益	14,243	13,036	0.7	0.7	-8.5	1,559	1,731	0.1	0.1	11.0
2. 特別の療養環境収益	15,386	14,292	0.8	0.7	-7.1	6,545	6,680	0.5	0.5	2.1
3. 外来診療収益	545,952	547,328	28.7	28.2	0.3	471,404	467,531	33.6	32.9	-0.8
保険診療収益	519,329	520,767	27.3	26.8	0.3	468,177	464,397	33.4	32.7	-0.8
公害等診療収益	9,432	8,623	0.5	0.4	-8.6	2,012	1,911	0.1	0.1	-5.0
その他の診療収益	17,192	17,937	0.9	0.9	4.3	1,215	1,223	0.1	0.1	0.7
4. その他の医業収益	68,369	72,797	3.6	3.8	6.5	90,954	88,610	6.5	6.2	-2.6
II 介護収益	5,551	4,443	0.3	0.2	-20.0	9,840	10,676	0.7	0.8	8.5
III 医業・介護費用	1,895,721	1,936,028	99.7	99.8	2.1	1,635,508	1,664,768	116.6	117.1	1.8
1. 給与費	1,096,871	1,137,380	57.7	58.6	3.7	964,757	951,266	68.8	66.9	-1.4
2. 医薬品費	186,670	183,051	9.8	9.4	-1.9	154,072	157,159	11.0	11.1	2.0
3. 給食用材料費	19,994	20,993	1.1	1.1	5.0	12,086	13,368	0.9	0.9	10.6
4. 診療材料費・医療消耗器具備品費	145,997	141,445	7.7	7.3	-3.1	78,908	78,549	5.6	5.5	-0.5
5. 委託費	104,359	103,616	5.5	5.3	-0.7	136,624	158,963	9.7	11.2	16.4
6. 減価償却費	83,881	83,091	4.4	4.3	-0.9	139,701	141,093	10.0	9.9	1.0
(再掲)建物減価償却費	27,005	27,338	1.4	1.4	1.2	68,167	56,917	4.9	4.0	-16.5
(再掲)医療機器減価償却費	26,368	27,379	1.4	1.4	3.8	67,980	81,554	4.8	5.7	20.0
7. 設備関係費	81,939	85,340	4.3	4.4	4.2	48,676	50,545	3.5	3.6	3.8
(再掲)設備機器賃借料	34,039	35,852	1.8	1.8	5.3	16,367	16,964	1.2	1.2	3.6
(再掲)医療機器賃借料	22,421	23,338	1.2	1.2	4.1	12,222	12,377	0.9	0.9	1.3
8. 経費	146,116	152,200	7.7	7.8	4.2	95,357	108,399	6.8	7.6	13.7
9. その他の医業費用	29,893	28,912	1.6	1.5	-3.3	5,328	5,426	0.4	0.4	1.8
IV 損益差額(I+II-III)	5,446	3,830	0.3	0.2	-	-233,292	-242,936	-16.6	-17.1	-
V その他の医業・介護関連収益	62,578	53,369	3.3	2.8	-14.7	309,479	424,098	22.1	29.8	37.0
VI その他の医業・介護関連費用	38,206	45,921	2.0	2.4	20.2	51,716	223,285	3.7	15.7	331.8
VII 総損益差額(IV+V-VI)	29,818	11,278	1.6	0.6	-	24,471	-42,123	1.7	-3.0	-
VIII 税金	-	-	-	-	-	0	0	0.0	0.0	-
IX 税引後の総損益差額(VII-VIII)	-	-	-	-	-	24,471	-42,123	1.7	-3.0	-
施設数		73	-	-	-		6	-	-	-
平均病床数		123	-	-	-		123	-	-	-

在宅療養支援病院（集計2）

（1施設当たり損益）

	法人・その他														
	医療法人					国立					公立				
	金額		構成比率		金額の 伸び率	金額		構成比率		金額の 伸び率	金額		構成比率		金額の 伸び率
	前々年(度)	前年(度)	前々年(度)	前年(度)		前々年(度)	前年(度)	前々年(度)	前年(度)		前々年(度)	前年(度)	前々年(度)	前年(度)	
千円	千円	%	%	%	千円	千円	%	%	%	千円	千円	%	%	%	
I 医業収益	1,460,006	1,489,552	93.6	93.6	2.0	—	—	—	—	—	1,114,303	1,115,337	95.3	95.5	0.1
1. 入院診療収益	990,253	1,017,245	63.5	63.9	2.7	—	—	—	—	—	660,370	660,593	56.5	56.5	0.0
保険診療収益	970,237	997,912	62.2	62.7	2.9	—	—	—	—	—	655,633	657,017	56.1	56.2	0.2
公害等診療収益	7,043	6,659	0.5	0.4	-5.5	—	—	—	—	—	3,778	2,554	0.3	0.2	-32.4
その他の診療収益	12,973	12,674	0.8	0.8	-2.3	—	—	—	—	—	959	1,022	0.1	0.1	6.6
2. 特別の療養環境収益	12,223	11,597	0.8	0.7	-5.1	—	—	—	—	—	6,932	6,938	0.6	0.6	0.1
3. 外来診療収益	396,893	396,681	25.5	24.9	-0.1	—	—	—	—	—	370,331	371,315	31.7	31.8	0.3
保険診療収益	381,720	380,929	24.5	23.9	-0.2	—	—	—	—	—	366,916	367,563	31.4	31.5	0.2
公害等診療収益	5,018	5,057	0.3	0.3	0.8	—	—	—	—	—	2,190	2,360	0.2	0.2	7.8
その他の診療収益	10,155	10,695	0.7	0.7	5.3	—	—	—	—	—	1,225	1,391	0.1	0.1	13.6
4. その他の医業収益	60,637	64,029	3.9	4.0	5.6	—	—	—	—	—	76,670	76,492	6.6	6.5	-0.2
II 介護収益	99,206	101,369	6.4	6.4	2.2	—	—	—	—	—	54,974	53,122	4.7	4.5	-3.4
1. 施設サービス収益	61,061	61,617	3.9	3.9	0.9	—	—	—	—	—	30,241	30,449	2.6	2.6	0.7
2. 居宅サービス収益	34,455	36,009	2.2	2.3	4.5	—	—	—	—	—	23,291	20,986	2.0	1.8	-9.9
(再掲)短期入所療養介護分	195	191	0.0	0.0	-2.1	—	—	—	—	—	10,142	7,334	0.9	0.6	-27.7
3. その他の介護収益	3,690	3,743	0.2	0.2	1.4	—	—	—	—	—	1,443	1,687	0.1	0.1	16.9
III 医業・介護費用	1,552,870	1,583,336	99.6	99.5	2.0	—	—	—	—	—	1,373,262	1,390,824	117.4	119.0	1.3
1. 給与費	926,316	959,581	59.4	60.3	3.6	—	—	—	—	—	839,078	837,103	71.8	71.6	-0.2
2. 医薬品費	125,738	121,820	8.1	7.7	-3.1	—	—	—	—	—	126,540	124,079	10.8	10.6	-1.9
3. 給食用材料費	17,249	18,140	1.1	1.1	5.2	—	—	—	—	—	12,209	12,197	1.0	1.0	-0.1
4. 診療材料費・医療消耗器具備品費	101,557	99,659	6.5	6.3	-1.9	—	—	—	—	—	58,075	58,337	5.0	5.0	0.5
5. 委託費	87,013	85,729	5.6	5.4	-1.5	—	—	—	—	—	109,816	121,756	9.4	10.4	10.9
6. 減価償却費	63,016	61,050	4.0	3.8	-3.1	—	—	—	—	—	95,820	100,838	8.2	8.6	5.2
(再掲)建物減価償却費	20,994	20,923	1.3	1.3	-0.3	—	—	—	—	—	44,219	41,189	3.8	3.5	-6.9
(再掲)医療機器減価償却費	16,710	17,194	1.1	1.1	2.9	—	—	—	—	—	43,222	52,069	3.7	4.5	20.5
7. 設備関係費	77,495	78,237	5.0	4.9	1.0	—	—	—	—	—	46,324	45,841	4.0	3.9	-1.0
(再掲)設備機器賃借料	25,251	25,126	1.6	1.6	-0.5	—	—	—	—	—	16,146	16,318	1.4	1.4	1.1
(再掲)医療機器賃借料	16,108	16,130	1.0	1.0	0.1	—	—	—	—	—	12,164	12,340	1.0	1.1	1.4
8. 経費	136,755	142,218	8.8	8.9	4.0	—	—	—	—	—	78,902	82,675	6.7	7.1	4.8
9. その他の医業費用	17,731	16,901	1.1	1.1	-4.7	—	—	—	—	—	6,497	7,999	0.6	0.7	23.1
IV 損益差額（I + II - III）	6,342	7,585	0.4	0.5	—	—	—	—	—	—	-203,985	-222,365	-17.4	-19.0	—
V その他の医業・介護関連収益	44,802	37,354	2.9	2.3	-16.6	—	—	—	—	—	296,098	364,619	25.3	31.2	23.1
VI その他の医業・介護関連費用	26,737	28,972	1.7	1.8	8.4	—	—	—	—	—	39,834	189,383	3.4	16.2	375.4
VII 総損益差額（IV + V - VI）	24,408	15,968	1.6	1.0	—	—	—	—	—	—	52,280	-47,130	4.5	-4.0	—
VIII 税金	13,271	10,256	0.9	0.6	-22.7	—	—	—	—	—	0	0	0.0	0.0	—
IX 税引後の総損益差額（VII - VIII）	11,137	5,712	0.7	0.4	—	—	—	—	—	—	52,280	-47,130	4.5	-4.0	—
施設数		106	—	—	—		0	—	—	—		13	—	—	—
平均病床数		112	—	—	—		0	—	—	—		103	—	—	—

在宅療養支援病院（集計2）

（1施設当たり損益）

	法人・その他														
	公 的					社会保険関係法人					その他				
	金 額		構成比率		金額の 伸び率	金 額		構成比率		金額の 伸び率	金 額		構成比率		金額の 伸び率
	前々年(度)	前年(度)	前々年(度)	前年(度)		前々年(度)	前年(度)	前々年(度)	前年(度)		前々年(度)	前年(度)	前々年(度)	前年(度)	
千円	千円	%	%	%	千円	千円	%	%	%	千円	千円	%	%	%	
I 医業収益	2,772,326	2,832,662	99.9	99.9	2.2	—	—	—	—	—	2,170,831	2,200,409	96.0	96.0	1.4
1. 入院診療収益	1,579,460	1,612,425	56.9	56.8	2.1	—	—	—	—	—	1,485,944	1,507,755	65.7	65.8	1.5
保険診療収益	1,547,820	1,590,823	55.8	56.1	2.8	—	—	—	—	—	1,463,416	1,485,440	64.7	64.8	1.5
公害等診療収益	11,724	9,633	0.4	0.3	-17.8	—	—	—	—	—	18,444	19,068	0.8	0.8	3.4
その他の診療収益	19,916	11,970	0.7	0.4	-39.9	—	—	—	—	—	4,084	3,248	0.2	0.1	-20.5
2. 特別の療養環境収益	36,496	37,203	1.3	1.3	1.9	—	—	—	—	—	14,801	13,171	0.7	0.6	-11.0
3. 外来診療収益	1,045,531	1,064,473	37.7	37.5	1.8	—	—	—	—	—	577,746	582,795	25.6	25.4	0.9
保険診療収益	1,019,750	1,035,819	36.7	36.5	1.6	—	—	—	—	—	542,887	549,007	24.0	23.9	1.1
公害等診療収益	1,478	1,337	0.1	0.0	-9.5	—	—	—	—	—	16,863	15,039	0.7	0.7	-10.8
その他の診療収益	24,303	27,317	0.9	1.0	12.4	—	—	—	—	—	17,996	18,749	0.8	0.8	4.2
4. その他の医業収益	110,839	118,561	4.0	4.2	7.0	—	—	—	—	—	92,340	96,687	4.1	4.2	4.7
II 介護収益	3,817	3,759	0.1	0.1	-1.5	—	—	—	—	—	90,297	92,703	4.0	4.0	2.7
1. 施設サービス収益	0	0	0.0	0.0	—	—	—	—	—	—	41,930	42,546	1.9	1.9	1.5
2. 居宅サービス収益	2,957	2,882	0.1	0.1	-2.5	—	—	—	—	—	43,414	45,190	1.9	2.0	4.1
(再掲)短期入所療養介護分	0	0	0.0	0.0	—	—	—	—	—	—	3,828	3,632	0.2	0.2	-5.1
3. その他の介護収益	860	877	0.0	0.0	2.0	—	—	—	—	—	4,953	4,966	0.2	0.2	0.3
III 医業・介護費用	2,879,940	3,016,759	103.7	106.4	4.8	—	—	—	—	—	2,239,791	2,275,540	99.1	99.2	1.6
1. 給与費	1,512,370	1,575,334	54.5	55.5	4.2	—	—	—	—	—	1,441,228	1,471,840	63.7	64.2	2.1
2. 医薬品費	508,078	532,282	18.3	18.8	4.8	—	—	—	—	—	151,897	149,775	6.7	6.5	-1.4
3. 給食用材料費	23,185	22,689	0.8	0.8	-2.1	—	—	—	—	—	22,790	22,452	1.0	1.0	-1.5
4. 診療材料費・医療消耗器具備品費	192,270	203,342	6.9	7.2	5.8	—	—	—	—	—	128,538	121,389	5.7	5.3	-5.6
5. 委託費	167,921	170,250	6.0	6.0	1.4	—	—	—	—	—	120,702	122,847	5.3	5.4	1.8
6. 減価償却費	134,235	135,729	4.8	4.8	1.1	—	—	—	—	—	90,622	96,288	4.0	4.2	6.3
(再掲)建物減価償却費	35,052	34,953	1.3	1.2	-0.3	—	—	—	—	—	29,717	34,335	1.3	1.5	15.5
(再掲)医療機器減価償却費	59,814	53,975	2.2	1.9	-9.8	—	—	—	—	—	27,721	28,613	1.2	1.2	3.2
7. 設備関係費	139,163	166,797	5.0	5.9	19.9	—	—	—	—	—	58,036	58,167	2.6	2.5	0.2
(再掲)設備機器賃借料	62,146	92,020	2.2	3.2	48.1	—	—	—	—	—	21,600	20,457	1.0	0.9	-5.3
(再掲)医療機器賃借料	41,241	59,078	1.5	2.1	43.3	—	—	—	—	—	15,559	13,323	0.7	0.6	-14.4
8. 経費	168,141	163,013	6.1	5.7	-3.0	—	—	—	—	—	166,447	173,342	7.4	7.6	4.1
9. その他の医業費用	34,577	47,323	1.2	1.7	36.9	—	—	—	—	—	59,531	59,440	2.6	2.6	-0.2
IV 損益差額(I+II-III)	-103,798	-180,337	-3.7	-6.4	—	—	—	—	—	—	21,336	17,571	0.9	0.8	—
V その他の医業・介護関連収益	109,720	90,754	4.0	3.2	-17.3	—	—	—	—	—	74,388	53,914	3.3	2.4	-27.5
VI その他の医業・介護関連費用	80,284	147,764	2.9	5.2	84.1	—	—	—	—	—	77,363	38,008	3.4	1.7	-50.9
VII 総損益差額(IV+V-VI)	-74,362	-237,346	-2.7	-8.4	—	—	—	—	—	—	18,362	33,478	0.8	1.5	—
VIII 税金	0	0	0.0	0.0	—	—	—	—	—	—	4,866	3,959	0.2	0.2	-18.6
IX 税引後の総損益差額(VII-VIII)	-74,362	-237,346	-2.7	-8.4	—	—	—	—	—	—	13,495	29,519	0.6	1.3	—
施設数		5	—	—	—		0	—	—	—		26	—	—	—
平均病床数		116	—	—	—		0	—	—	—		147	—	—	—

在宅療養支援病院（集計2）

（1施設当たり損益）

	法人・その他					個人					全体				
	法人・その他全体														
	金額		構成比率		金額の 伸び率	金額		構成比率		金額の 伸び率	金額		構成比率		金額の 伸び率
	前々年(度)	前年(度)	前々年(度)	前年(度)		前々年(度)	前年(度)	前々年(度)	前年(度)		前々年(度)	前年(度)	前々年(度)	前年(度)	
千円	千円	%	%	%	千円	千円	%	%	%	千円	千円	%	%	%	
I 業収益	1,596,999	1,625,106	94.6	94.6	1.8	815,179	818,564	93.2	93.2	0.4	1,581,669	1,609,291	94.6	94.6	1.7
1. 入院診療収益	1,067,223	1,091,196	63.2	63.5	2.2	615,117	624,301	70.4	71.1	1.5	1,058,358	1,082,041	63.3	63.6	2.2
保険診療収益	1,047,708	1,072,636	62.1	62.5	2.4	607,361	618,506	69.5	70.4	1.8	1,039,074	1,063,732	62.2	62.5	2.4
公害等診療収益	8,892	8,554	0.5	0.5	-3.8	2,114	487	0.2	0.1	-77.0	8,760	8,395	0.5	0.5	-4.2
その他の診療収益	10,622	10,006	0.6	0.6	-5.8	5,641	5,308	0.6	0.6	-5.9	10,525	9,914	0.6	0.6	-5.8
2. 特別の療養環境収益	13,020	12,320	0.8	0.7	-5.4	11,873	9,215	1.4	1.0	-22.4	12,998	12,259	0.8	0.7	-5.7
3. 外来診療収益	447,560	449,002	26.5	26.1	0.3	162,207	158,818	18.6	18.1	-2.1	441,965	443,312	26.4	26.1	0.3
保険診療収益	429,641	430,734	25.5	25.1	0.3	147,767	146,268	16.9	16.7	-1.0	424,114	425,156	25.4	25.0	0.2
公害等診療収益	6,708	6,429	0.4	0.4	-4.2	983	749	0.1	0.1	-23.8	6,596	6,318	0.4	0.4	-4.2
その他の診療収益	11,211	11,839	0.7	0.7	5.6	13,457	11,801	1.5	1.3	-12.3	11,256	11,838	0.7	0.7	5.2
4. その他の業収益	69,195	72,588	4.1	4.2	4.9	25,982	26,230	3.0	3.0	1.0	68,348	71,679	4.1	4.2	4.9
II 介護収益	90,649	92,431	5.4	5.4	2.0	59,097	59,787	6.8	6.8	1.2	90,030	91,791	5.4	5.4	2.0
1. 施設サービス収益	53,039	53,556	3.1	3.1	1.0	58,718	59,409	6.7	6.8	1.2	53,150	53,671	3.2	3.2	1.0
2. 居宅サービス収益	33,991	35,194	2.0	2.0	3.5	0	0	0.0	0.0	—	33,324	34,504	2.0	2.0	3.5
(再掲)短期入所療養介護分	1,680	1,400	0.1	0.1	-16.7	0	0	0.0	0.0	—	1,647	1,373	0.1	0.1	-16.6
3. その他の介護収益	3,619	3,682	0.2	0.2	1.7	379	378	0.0	0.0	-0.3	3,556	3,617	0.2	0.2	1.7
III 業業・介護費用	1,700,606	1,734,414	100.8	101.0	2.0	784,701	796,390	89.8	90.7	1.5	1,682,647	1,716,022	100.7	100.9	2.0
1. 給与費	1,027,542	1,058,283	60.9	61.6	3.0	497,725	509,169	56.9	58.0	2.3	1,017,153	1,047,516	60.8	61.6	3.0
2. 医薬品費	143,086	140,544	8.5	8.2	-1.8	67,825	69,939	7.8	8.0	3.1	141,610	139,159	8.5	8.2	-1.7
3. 給食用材料費	17,971	18,524	1.1	1.1	3.1	4,726	5,369	0.5	0.6	13.6	17,711	18,266	1.1	1.1	3.1
4. 診療材料費・医療消耗器具備品費	105,489	103,300	6.3	6.0	-2.1	28,382	32,847	3.2	3.7	15.7	103,977	101,919	6.2	6.0	-2.0
5. 委託費	97,525	98,103	5.8	5.7	0.6	56,610	57,395	6.5	6.5	1.4	96,723	97,305	5.8	5.7	0.6
6. 減価償却費	73,018	73,095	4.3	4.3	0.1	36,482	31,761	4.2	3.6	-12.9	72,301	72,285	4.3	4.2	0.0
(再掲)建物減価償却費	24,987	25,472	1.5	1.5	1.9	9,618	9,542	1.1	1.1	-0.8	24,686	25,160	1.5	1.5	1.9
(再掲)医療機器減価償却費	22,353	23,422	1.3	1.4	4.8	5,245	3,708	0.6	0.4	-29.3	22,018	23,035	1.3	1.4	4.6
7. 設備関係費	73,476	74,902	4.4	4.4	1.9	32,397	29,538	3.7	3.4	-8.8	72,671	74,013	4.3	4.4	1.8
(再掲)設備機器賃借料	25,059	25,783	1.5	1.5	2.9	9,984	9,459	1.1	1.1	-5.3	24,763	25,463	1.5	1.5	2.8
(再掲)医療機器賃借料	16,509	16,746	1.0	1.0	1.4	594	1,200	0.1	0.1	102.0	16,197	16,441	1.0	1.0	1.5
8. 経費	137,934	143,146	8.2	8.3	3.8	59,257	59,228	6.8	6.7	0.0	136,391	141,500	8.2	8.3	3.7
9. その他の業費用	24,565	24,517	1.5	1.4	-0.2	1,296	1,143	0.1	0.1	-11.8	24,108	24,058	1.4	1.4	-0.2
IV 損益差額(I+II-III)	-12,959	-16,877	-0.8	-1.0	—	89,576	81,960	10.2	9.3	—	-10,948	-14,939	-0.7	-0.9	—
V その他の業業・介護関連収益	73,873	70,368	4.4	4.1	-4.7	7,217	6,415	0.8	0.7	-11.1	72,566	69,114	4.3	4.1	-4.8
VI その他の業業・介護関連費用	38,432	48,400	2.3	2.8	25.9	10,569	9,521	1.2	1.1	-9.9	37,885	47,638	2.3	2.8	25.7
VII 総損益差額(IV+V-VI)	22,483	5,091	1.3	0.3	—	86,224	78,854	9.9	9.0	—	23,733	6,537	1.4	0.4	—
VIII 税金	10,222	7,934	0.6	0.5	-22.4	—	—	—	—	—	—	—	—	—	—
IX 税引後の総損益差額(VII-VIII)	12,262	-2,843	0.7	-0.2	—	—	—	—	—	—	—	—	—	—	—
施設数	—	150	—	—	—	—	3	—	—	—	—	153	—	—	—
平均病床数	—	117	—	—	—	—	81	—	—	—	—	117	—	—	—

(注) 個人立の病院の総損益差額からは、開設者の報酬となる部分以外に、建物、設備について現存物の価値以上の改善を行うための内部資金に充てられることが考えられる。

在宅療養支援病院（集計2）

（1施設当たり損益）

	（参考）国公立を除く					（参考）国公立				
	金額		構成比率		金額の 伸び率	金額		構成比率		金額の 伸び率
	前々年(度)	前年(度)	前々年(度)	前年(度)		前々年(度)	前年(度)	前々年(度)	前年(度)	
千円	千円	%	%	%	千円	千円	%	%	%	
I 医業収益	1,625,067	1,655,158	94.6	94.6	1.9	1,114,303	1,115,337	95.3	95.5	0.1
1. 入院診療収益	1,095,314	1,121,176	63.7	64.0	2.4	660,370	660,593	56.5	56.5	0.0
保険診療収益	1,074,679	1,101,498	62.5	62.9	2.5	655,633	657,017	56.1	56.2	0.2
公害等診療収益	9,222	8,938	0.5	0.5	-3.1	3,778	2,554	0.3	0.2	-32.4
その他の診療収益	11,413	10,740	0.7	0.6	-5.9	959	1,022	0.1	0.1	6.6
2. 特別の療養環境収益	13,561	12,753	0.8	0.7	-6.0	6,932	6,938	0.6	0.6	0.1
3. 外来診療収益	448,617	449,998	26.1	25.7	0.3	370,331	371,315	31.7	31.8	0.3
保険診療収益	429,425	430,504	25.0	24.6	0.3	366,916	367,563	31.4	31.5	0.2
公害等診療収益	7,005	6,686	0.4	0.4	-4.6	2,190	2,360	0.2	0.2	7.8
その他の診療収益	12,187	12,808	0.7	0.7	5.1	1,225	1,391	0.1	0.1	13.6
4. その他の医業収益	67,575	71,232	3.9	4.1	5.4	76,670	76,492	6.6	6.5	-0.2
II 介護収益	93,285	95,382	5.4	5.4	2.2	54,974	53,122	4.7	4.5	-3.4
1. 施設サービス収益	55,277	55,827	3.2	3.2	1.0	30,241	30,449	2.6	2.6	0.7
2. 居宅サービス収益	34,256	35,759	2.0	2.0	4.4	23,291	20,986	2.0	1.8	-9.9
(再掲)短期入所療養介護分	858	819	0.0	0.0	-4.5	10,142	7,334	0.9	0.6	-27.7
3. その他の介護収益	3,752	3,796	0.2	0.2	1.2	1,443	1,687	0.1	0.1	16.9
III 医業・介護費用	1,711,376	1,746,218	99.6	99.8	2.0	1,373,262	1,390,824	117.4	119.0	1.3
1. 給与費	1,033,689	1,067,055	60.2	61.0	3.2	839,078	837,103	71.8	71.6	-0.2
2. 医薬品費	143,010	140,559	8.3	8.0	-1.7	126,540	124,079	10.8	10.6	-1.9
3. 給食材料費	18,222	18,830	1.1	1.1	3.3	12,209	12,197	1.0	1.0	-0.1
4. 診療材料費・医療消耗器具備品費	108,239	105,966	6.3	6.1	-2.1	58,075	58,337	5.0	5.0	0.5
5. 委託費	95,507	95,034	5.6	5.4	-0.5	109,816	121,756	9.4	10.4	10.9
6. 減価償却費	70,118	69,634	4.1	4.0	-0.7	95,820	100,838	8.2	8.6	5.2
(再掲)建物減価償却費	22,872	23,671	1.3	1.4	3.5	44,219	41,189	3.8	3.5	-6.9
(再掲)医療機器減価償却費	20,049	20,339	1.2	1.2	1.4	43,222	52,069	3.7	4.5	20.5
7. 設備関係費	75,117	76,629	4.4	4.4	2.0	46,324	45,841	4.0	3.9	-1.0
(再掲)設備機器賃借料	25,563	26,313	1.5	1.5	2.9	16,146	16,318	1.4	1.4	1.1
(再掲)医療機器賃借料	16,571	16,822	1.0	1.0	1.5	12,164	12,340	1.0	1.1	1.4
8. 経費	141,730	146,963	8.2	8.4	3.7	78,902	82,675	6.7	7.1	4.8
9. その他の医業費用	25,744	25,550	1.5	1.5	-0.8	6,497	7,999	0.6	0.7	23.1
IV 損益差額（I＋II－III）	6,977	4,322	0.4	0.2	—	-203,985	-222,365	-17.4	-19.0	—
V その他の医業・介護関連収益	51,810	41,674	3.0	2.4	-19.6	296,098	364,619	25.3	31.2	23.1
VI その他の医業・介護関連費用	37,705	34,476	2.2	2.0	-8.6	39,834	189,383	3.4	16.2	375.4
VII 総損益差額（IV＋V－VI）	21,082	11,520	1.2	0.7	—	52,280	-47,130	4.5	-4.0	—
VIII 税金	—	—	—	—	—	0	0	0.0	0.0	—
IX 税引後の総損益差額（VII－VIII）	—	—	—	—	—	52,280	-47,130	4.5	-4.0	—
施設数		140	—	—	—		13	—	—	—
平均病床数		118	—	—	—		103	—	—	—

(9) 一般診療所 主たる診療科別の損益状況

一般診療所 (個人) (集計2)

(1施設当たり損益)

	入院診療収益あり																			
	内科					小児科					精神科					外科				
	金額		構成比率		金額の 伸び率	金額		構成比率		金額の 伸び率	金額		構成比率		金額の 伸び率	金額		構成比率		金額の 伸び率
	前々年(度)	前年(度)	前々年(度)	前年(度)		前々年(度)	前年(度)	前々年(度)	前年(度)		前々年(度)	前年(度)	前々年(度)	前年(度)		前々年(度)	前年(度)	前々年(度)	前年(度)	
千円	千円	%	%	%	千円	千円	%	%	%	千円	千円	%	%	%	千円	千円	%	%	%	
I 医業収益	246,471	243,661	97.0	96.9	-1.1	—	—	—	—	—	—	—	—	—	283,411	278,089	100.0	100.0	-1.9	
1. 入院診療収益	17,191	17,477	6.8	6.9	1.7	—	—	—	—	—	—	—	—	—	21,646	22,267	7.6	8.0	2.9	
保険診療収益	16,238	16,567	6.4	6.6	2.0	—	—	—	—	—	—	—	—	—	19,814	20,042	7.0	7.2	1.2	
公害等診療収益	72	118	0.0	0.0	63.9	—	—	—	—	—	—	—	—	—	126	587	0.0	0.2	365.9	
その他の診療収益	881	792	0.3	0.3	-10.1	—	—	—	—	—	—	—	—	—	1,705	1,638	0.6	0.6	-3.9	
2. 外来診療収益	223,499	220,412	88.0	87.6	-1.4	—	—	—	—	—	—	—	—	—	245,929	243,994	86.8	87.7	-0.8	
保険診療収益	220,972	217,722	87.0	86.6	-1.5	—	—	—	—	—	—	—	—	—	243,249	240,401	85.8	86.4	-1.2	
公害等診療収益	110	85	0.0	0.0	-22.7	—	—	—	—	—	—	—	—	—	83	383	0.0	0.1	361.4	
その他の診療収益	2,417	2,605	1.0	1.0	7.8	—	—	—	—	—	—	—	—	—	2,598	3,209	0.9	1.2	23.5	
3. その他の医業収益	5,780	5,773	2.3	2.3	-0.1	—	—	—	—	—	—	—	—	—	15,836	11,828	5.6	4.3	-25.3	
II 介護収益	7,534	7,840	3.0	3.1	4.1	—	—	—	—	—	—	—	—	—	0	0	0.0	0.0	—	
1. 施設サービス収益	3,981	4,010	1.6	1.6	0.7	—	—	—	—	—	—	—	—	—	0	0	0.0	0.0	—	
2. 居宅サービス収益	3,016	3,142	1.2	1.2	4.2	—	—	—	—	—	—	—	—	—	0	0	0.0	0.0	—	
(再掲)短期入所療養介護分	766	835	0.3	0.3	9.0	—	—	—	—	—	—	—	—	—	0	0	0.0	0.0	—	
3. その他の介護収益	537	687	0.2	0.3	27.9	—	—	—	—	—	—	—	—	—	0	0	0.0	0.0	—	
III 医業・介護費用	199,614	197,964	78.6	78.7	-0.8	—	—	—	—	—	—	—	—	—	195,918	195,804	69.1	70.4	-0.1	
1. 給与費	82,430	84,058	32.5	33.4	2.0	—	—	—	—	—	—	—	—	—	68,185	69,370	24.1	24.9	1.7	
2. 医薬品費	54,519	51,452	21.5	20.5	-5.6	—	—	—	—	—	—	—	—	—	56,441	55,135	19.9	19.8	-2.3	
3. 材料費	17,064	15,391	6.7	6.1	-9.8	—	—	—	—	—	—	—	—	—	3,736	3,487	1.3	1.3	-6.7	
4. 委託費	4,837	4,593	1.9	1.8	-5.0	—	—	—	—	—	—	—	—	—	32,346	33,496	11.4	12.0	3.6	
5. 減価償却費	6,799	9,634	2.7	3.8	41.7	—	—	—	—	—	—	—	—	—	8,741	8,962	3.1	3.2	2.5	
(再掲)建物減価償却費	2,637	2,556	1.0	1.0	-3.1	—	—	—	—	—	—	—	—	—	256	190	0.1	0.1	-25.8	
(再掲)医療機器減価償却費	2,162	4,534	0.9	1.8	109.7	—	—	—	—	—	—	—	—	—	4,170	5,273	1.5	1.9	26.5	
6. その他の医業・介護費用	33,965	32,836	13.4	13.1	-3.3	—	—	—	—	—	—	—	—	—	26,470	25,354	9.3	9.1	-4.2	
(再掲)設備機器賃借料	3,248	2,122	1.3	0.8	-34.7	—	—	—	—	—	—	—	—	—	1,217	1,169	0.4	0.4	-3.9	
(再掲)医療機器賃借料	2,807	1,784	1.1	0.7	-36.4	—	—	—	—	—	—	—	—	—	952	903	0.3	0.3	-5.1	
IV 損益差額(I+II-III)	54,391	53,537	21.4	21.3	—	—	—	—	—	—	—	—	—	—	87,493	82,284	30.9	29.6	—	
V 税金	—	—	—	—	—	—	—	—	—	—	—	—	—	—	—	—	—	—	—	
VI 税引後の総損益差額(IV-V)	—	—	—	—	—	—	—	—	—	—	—	—	—	—	—	—	—	—	—	
施設数		9	—	—	—		0	—	—	—		0	—	—		3	—	—	—	

(注) 個人立の一般診療所の損益差額からは、開設者の報酬となる部分以外に、建物、設備について現存物の価値以上の改善を行うための内部資金に充てられることが考えられる。

一般診療所（個人）（集計2）

（1施設当たり損益）

	入院診療収益あり																			
	整形外科					産婦人科					眼科					耳鼻咽喉科				
	金額		構成比率		金額の 伸び率	金額		構成比率		金額の 伸び率	金額		構成比率		金額の 伸び率	金額		構成比率		金額の 伸び率
	前々年(度)	前年(度)	前々年(度)	前年(度)		前々年(度)	前年(度)	前々年(度)	前年(度)		前々年(度)	前年(度)	前々年(度)	前年(度)		前々年(度)	前年(度)	前々年(度)	前年(度)	
千円	千円	%	%	%	千円	千円	%	%	%	千円	千円	%	%	%	千円	千円	%	%	%	
I 医業収益	221,221	208,703	95.3	94.9	-5.7	209,566	217,691	100.0	100.0	3.9	173,123	162,442	100.0	100.0	-6.2	—	—	—	—	—
1. 入院診療収益	31,008	23,113	13.4	10.5	-25.5	141,040	148,573	67.3	68.2	5.3	40,850	37,285	23.6	23.0	-8.7	—	—	—	—	—
保険診療収益	30,236	22,538	13.0	10.2	-25.5	40,396	45,382	19.3	20.8	12.3	40,302	36,719	23.3	22.6	-8.9	—	—	—	—	—
公害等診療収益	0	0	0.0	0.0	—	0	0	0.0	0.0	—	0	0	0.0	0.0	—	—	—	—	—	—
その他の診療収益	772	575	0.3	0.3	-25.5	100,644	103,191	48.0	47.4	2.5	547	566	0.3	0.3	3.5	—	—	—	—	—
2. 外来診療収益	166,033	157,338	71.5	71.5	-5.2	63,759	64,569	30.4	29.7	1.3	131,116	124,083	75.7	76.4	-5.4	—	—	—	—	—
保険診療収益	163,318	154,177	70.4	70.1	-5.6	41,200	41,846	19.7	19.2	1.6	130,243	123,266	75.2	75.9	-5.4	—	—	—	—	—
公害等診療収益	2,429	2,969	1.0	1.3	22.2	647	0	0.3	0.0	-100.0	137	101	0.1	0.1	-26.3	—	—	—	—	—
その他の診療収益	286	193	0.1	0.1	-32.5	21,911	22,724	10.5	10.4	3.7	736	715	0.4	0.4	-2.9	—	—	—	—	—
3. その他の医業収益	24,181	28,252	10.4	12.8	16.8	4,767	4,550	2.3	2.1	-4.6	1,157	1,074	0.7	0.7	-7.2	—	—	—	—	—
II 介護収益	10,872	11,261	4.7	5.1	3.6	0	0	0.0	0.0	—	0	0	0.0	0.0	—	—	—	—	—	—
1. 施設サービス収益	10,872	11,261	4.7	5.1	3.6	0	0	0.0	0.0	—	0	0	0.0	0.0	—	—	—	—	—	—
2. 居宅サービス収益	0	0	0.0	0.0	—	0	0	0.0	0.0	—	0	0	0.0	0.0	—	—	—	—	—	—
(再掲)短期入所療養介護分	0	0	0.0	0.0	—	0	0	0.0	0.0	—	0	0	0.0	0.0	—	—	—	—	—	—
3. その他の介護収益	0	0	0.0	0.0	—	0	0	0.0	0.0	—	0	0	0.0	0.0	—	—	—	—	—	—
III 医業・介護費用	183,853	176,307	79.2	80.2	-4.1	181,669	186,939	86.7	85.9	2.9	126,427	129,943	73.0	80.0	2.8	—	—	—	—	—
1. 給与費	82,022	79,070	35.3	35.9	-3.6	91,593	92,055	43.7	42.3	0.5	60,418	61,065	34.9	37.6	1.1	—	—	—	—	—
2. 医薬品費	33,435	30,861	14.4	14.0	-7.7	17,289	17,161	8.2	7.9	-0.7	10,518	9,388	6.1	5.8	-10.7	—	—	—	—	—
3. 材料費	2,758	2,511	1.2	1.1	-9.0	7,101	7,389	3.4	3.4	4.1	3,858	3,926	2.2	2.4	1.8	—	—	—	—	—
4. 委託費	17,111	16,749	7.4	7.6	-2.1	9,624	10,498	4.6	4.8	9.1	9,025	10,309	5.2	6.3	14.2	—	—	—	—	—
5. 減価償却費	7,734	6,944	3.3	3.2	-10.2	8,690	8,356	4.1	3.8	-3.8	4,564	4,423	2.6	2.7	-3.1	—	—	—	—	—
(再掲)建物減価償却費	1,282	1,227	0.6	0.6	-4.3	3,682	3,588	1.8	1.6	-2.6	1,725	1,720	1.0	1.1	-0.3	—	—	—	—	—
(再掲)医療機器減価償却費	825	822	0.4	0.4	-0.4	2,858	2,667	1.4	1.2	-6.7	1,821	1,549	1.1	1.0	-14.9	—	—	—	—	—
6. その他の医業・介護費用	40,794	40,172	17.6	18.3	-1.5	47,371	51,480	22.6	23.6	8.7	38,045	40,832	22.0	25.1	7.3	—	—	—	—	—
(再掲)設備機器賃借料	2,200	2,295	0.9	1.0	4.3	1,926	2,003	0.9	0.9	4.0	5,284	5,523	3.1	3.4	4.5	—	—	—	—	—
(再掲)医療機器賃借料	1,174	1,302	0.5	0.6	10.9	1,597	1,648	0.8	0.8	3.2	4,716	4,852	2.7	3.0	2.9	—	—	—	—	—
IV 損益差額(Ⅰ+Ⅱ-Ⅲ)	48,241	43,657	20.8	19.8	—	27,897	30,752	13.3	14.1	—	46,695	32,499	27.0	20.0	—	—	—	—	—	—
V 税金	—	—	—	—	—	—	—	—	—	—	—	—	—	—	—	—	—	—	—	—
VI 税引後の総損益差額(Ⅳ-V)	—	—	—	—	—	—	—	—	—	—	—	—	—	—	—	—	—	—	—	—
施設数		3	—	—	—		9	—	—	—		4	—	—	—	0	—	—	—	—

(注) 個人立の一般診療所の損益差額からは、開設者の報酬となる部分以外に、建物、設備について現存物の価値以上の改善を行うための内部資金に充てられることが考えられる。

一般診療所（個人）（集計2）

（1施設当たり損益）

	入院診療収益あり														
	皮膚科					その他					全体				
	金額		構成比率		金額の 伸び率	金額		構成比率		金額の 伸び率	金額		構成比率		金額の 伸び率
	前々年(度)	前年(度)	前々年(度)	前年(度)		前々年(度)	前年(度)	前々年(度)	前年(度)		前々年(度)	前年(度)	前々年(度)	前年(度)	
千円	千円	%	%	%	千円	千円	%	%	%	千円	千円	%	%	%	
I 医業収益	—	—	—	—	—	*	*	*	*	—	215,484	213,345	98.5	98.4	-1.0
1. 入院診療収益	—	—	—	—	—	*	*	*	*	—	60,321	61,070	27.6	28.2	1.2
保険診療収益	—	—	—	—	—	*	*	*	*	—	29,508	29,485	13.5	13.6	-0.1
公害等診療収益	—	—	—	—	—	*	*	*	*	—	34	94	0.0	0.0	176.5
その他の診療収益	—	—	—	—	—	*	*	*	*	—	30,778	31,491	14.1	14.5	2.3
2. 外来診療収益	—	—	—	—	—	*	*	*	*	—	147,796	144,982	67.5	66.9	-1.9
保険診療収益	—	—	—	—	—	*	*	*	*	—	139,323	136,336	63.7	62.9	-2.1
公害等診療収益	—	—	—	—	—	*	*	*	*	—	497	374	0.2	0.2	-24.7
その他の診療収益	—	—	—	—	—	*	*	*	*	—	7,977	8,272	3.6	3.8	3.7
3. その他の医業収益	—	—	—	—	—	*	*	*	*	—	7,368	7,293	3.4	3.4	-1.0
II 介護収益	—	—	—	—	—	*	*	*	*	—	3,347	3,478	1.5	1.6	3.9
1. 施設サービス収益	—	—	—	—	—	*	*	*	*	—	2,282	2,329	1.0	1.1	2.1
2. 居宅サービス収益	—	—	—	—	—	*	*	*	*	—	905	943	0.4	0.4	4.2
(再掲)短期入所療養介護分	—	—	—	—	—	*	*	*	*	—	230	251	0.1	0.1	9.1
3. その他の介護収益	—	—	—	—	—	*	*	*	*	—	161	206	0.1	0.1	28.0
III 医業・介護費用	—	—	—	—	—	*	*	*	*	—	172,845	173,445	79.0	80.0	0.3
1. 給与費	—	—	—	—	—	*	*	*	*	—	76,699	77,182	35.0	35.6	0.6
2. 医薬品費	—	—	—	—	—	*	*	*	*	—	32,995	31,337	15.1	14.5	-5.0
3. 材料費	—	—	—	—	—	*	*	*	*	—	8,472	8,022	3.9	3.7	-5.3
4. 委託費	—	—	—	—	—	*	*	*	*	—	11,174	11,616	5.1	5.4	4.0
5. 減価償却費	—	—	—	—	—	*	*	*	*	—	6,982	7,627	3.2	3.5	9.2
(再掲)建物減価償却費	—	—	—	—	—	*	*	*	*	—	2,283	2,217	1.0	1.0	-2.9
(再掲)医療機器減価償却費	—	—	—	—	—	*	*	*	*	—	2,280	2,999	1.0	1.4	31.5
6. その他の医業・介護費用	—	—	—	—	—	*	*	*	*	—	36,524	37,661	16.7	17.4	3.1
(再掲)設備機器賃借料	—	—	—	—	—	*	*	*	*	—	2,613	2,335	1.2	1.1	-10.6
(再掲)医療機器賃借料	—	—	—	—	—	*	*	*	*	—	2,177	1,912	1.0	0.9	-12.2
IV 損益差額(Ⅰ+Ⅱ-Ⅲ)	—	—	—	—	—	*	*	*	*	—	45,987	43,378	21.0	20.0	—
V 税金	—	—	—	—	—	*	*	*	*	—	—	—	—	—	—
VI 税引後の総損益差額(Ⅳ-V)	—	—	—	—	—	*	*	*	*	—	—	—	—	—	—
施設数		0	—	—	—		*	*	*	—		30	—	—	—

（注）個人立の一般診療所の損益差額からは、開設者の報酬となる部分以外に、建物、設備について現存物の価値以上の改善を行うための内部資金に充てられることが考えられる。

一般診療所（個人）（集計2）

（1施設当たり損益）

	入院診療収益なし																			
	内科					小児科					精神科					外科				
	金額		構成比率		金額の 伸び率	金額		構成比率		金額の 伸び率	金額		構成比率		金額の 伸び率	金額		構成比率		金額の 伸び率
	前々年(度)	前年(度)	前々年(度)	前年(度)		前々年(度)	前年(度)	前々年(度)	前年(度)		前々年(度)	前年(度)	前々年(度)	前年(度)		前々年(度)	前年(度)	前々年(度)	前年(度)	
千円	千円	%	%	%	千円	千円	%	%	%	千円	千円	%	%	%	千円	千円	%	%	%	
I 医療収益	87,365	87,016	99.9	99.9	-0.4	87,846	88,259	100.0	100.0	0.5	56,888	56,942	100.0	100.0	0.1	86,311	87,173	99.2	99.1	1.0
1. 入院診療収益	40	0	0.0	0.0	-100.0	0	0	0.0	0.0	—	0	0	0.0	0.0	—	0	0	0.0	0.0	—
保険診療収益	40	0	0.0	0.0	-100.0	0	0	0.0	0.0	—	0	0	0.0	0.0	—	0	0	0.0	0.0	—
公害等診療収益	0	0	0.0	0.0	—	0	0	0.0	0.0	—	0	0	0.0	0.0	—	0	0	0.0	0.0	—
その他の診療収益	0	0	0.0	0.0	—	0	0	0.0	0.0	—	0	0	0.0	0.0	—	0	0	0.0	0.0	—
2. 外来診療収益	84,521	84,204	96.6	96.6	-0.4	77,409	77,747	88.1	88.1	0.4	55,123	55,299	96.9	97.1	0.3	85,141	85,987	97.9	97.8	1.0
保険診療収益	79,099	78,713	90.4	90.3	-0.5	59,228	60,219	67.4	68.2	1.7	54,395	54,557	95.6	95.8	0.3	75,148	75,960	86.4	86.4	1.1
公害等診療収益	177	177	0.2	0.2	0.0	13	10	0.0	0.0	-23.1	15	33	0.0	0.1	120.0	571	468	0.7	0.5	-18.0
その他の診療収益	5,245	5,314	6.0	6.1	1.3	18,167	17,518	20.7	19.8	-3.6	713	710	1.3	1.2	-0.4	9,422	9,560	10.8	10.9	1.5
3. その他の医療収益	2,805	2,812	3.2	3.2	0.2	10,437	10,512	11.9	11.9	0.7	1,765	1,642	3.1	2.9	-7.0	1,170	1,186	1.3	1.3	1.4
II 介護収益	127	127	0.1	0.1	0.0	7	5	0.0	0.0	-28.6	0	0	0.0	0.0	—	671	793	0.8	0.9	18.2
1. 施設サービス収益	0	0	0.0	0.0	—	0	0	0.0	0.0	—	0	0	0.0	0.0	—	0	0	0.0	0.0	—
2. 居宅サービス収益	104	100	0.1	0.1	-3.8	7	5	0.0	0.0	-28.6	0	0	0.0	0.0	—	568	647	0.7	0.7	13.9
(再掲)短期入所療養介護分	0	0	0.0	0.0	—	0	0	0.0	0.0	—	0	0	0.0	0.0	—	0	0	0.0	0.0	—
3. その他の介護収益	22	27	0.0	0.0	22.7	0	0	0.0	0.0	—	0	0	0.0	0.0	—	103	146	0.1	0.2	41.7
III 医療・介護費用	61,997	62,431	70.9	71.6	0.7	58,628	59,104	66.7	67.0	0.8	37,449	37,623	65.8	66.1	0.5	64,159	65,041	73.8	73.9	1.4
1. 給与費	21,478	21,700	24.5	24.9	1.0	19,142	19,582	21.8	22.2	2.3	15,487	15,979	27.2	28.1	3.2	21,903	22,435	25.2	25.5	2.4
2. 医薬品費	18,983	18,797	21.7	21.6	-1.0	21,902	21,889	24.9	24.8	-0.1	6,388	5,897	11.2	10.4	-7.7	12,648	12,771	14.5	14.5	1.0
3. 材料費	2,040	2,120	2.3	2.4	3.9	1,378	1,352	1.6	1.5	-1.9	563	564	1.0	1.0	0.2	3,534	3,695	4.1	4.2	4.6
4. 委託費	2,834	2,964	3.2	3.4	4.6	1,118	1,153	1.3	1.3	3.1	347	348	0.6	0.6	0.3	3,179	3,390	3.7	3.9	6.6
5. 減価償却費	3,484	3,416	4.0	3.9	-2.0	2,591	2,515	2.9	2.8	-2.9	1,652	1,793	2.9	3.1	8.5	5,416	5,009	6.2	5.7	-7.5
(再掲)建物減価償却費	944	943	1.1	1.1	-0.1	755	707	0.9	0.8	-6.4	626	606	1.1	1.1	-3.2	1,162	1,135	1.3	1.3	-2.3
(再掲)医療機器減価償却費	978	940	1.1	1.1	-3.9	493	448	0.6	0.5	-9.1	42	48	0.1	0.1	14.3	2,477	2,158	2.8	2.5	-12.9
6. その他の医療・介護費用	13,177	13,434	15.1	15.4	2.0	12,498	12,612	14.2	14.3	0.9	13,012	13,043	22.9	22.9	0.2	17,479	17,741	20.1	20.2	1.5
(再掲)設備機器賃借料	1,222	1,232	1.4	1.4	0.8	602	558	0.7	0.6	-7.3	200	234	0.4	0.4	17.0	821	829	0.9	0.9	1.0
(再掲)医療機器賃借料	986	982	1.1	1.1	-0.4	308	295	0.4	0.3	-4.2	45	57	0.1	0.1	26.7	703	683	0.8	0.8	-2.8
IV 損益差額(Ⅰ+Ⅱ-Ⅲ)	25,495	24,712	29.1	28.4	—	29,225	29,161	33.3	33.0	—	19,439	19,318	34.2	33.9	—	22,823	22,926	26.2	26.1	—
V 税金	—	—	—	—	—	—	—	—	—	—	—	—	—	—	—	—	—	—	—	—
VI 税引後の総損益差額(Ⅳ-V)	—	—	—	—	—	—	—	—	—	—	—	—	—	—	—	—	—	—	—	—
施設数		366	—	—	—		56	—	—	—		19	—	—	—		42	—	—	—

(注) 個人立の一般診療所の損益差額からは、開設者の報酬となる部分以外に、建物、設備について現存物の価値以上の改善を行うための内部資金に充てられることが考えられる。

一般診療所（個人）（集計2）

（1施設当たり損益）

	入院診療収益なし																			
	整形外科					産婦人科					眼科					耳鼻咽喉科				
	金額		構成比率		金額の 伸び率	金額		構成比率		金額の 伸び率	金額		構成比率		金額の 伸び率	金額		構成比率		金額の 伸び率
	前々年(度)	前年(度)	前々年(度)	前年(度)		前々年(度)	前年(度)	前々年(度)	前年(度)		前々年(度)	前年(度)	前々年(度)	前年(度)		前々年(度)	前年(度)	前々年(度)	前年(度)	
千円	千円	%	%	%	千円	千円	%	%	%	千円	千円	%	%	%	千円	千円	%	%	%	
I 医療収益	105,580	106,723	99.8	99.7	1.1	65,496	67,283	100.0	100.0	2.7	93,712	94,713	100.0	100.0	1.1	73,434	73,348	100.0	100.0	-0.1
1. 入院診療収益	0	0	0.0	0.0	—	0	0	0.0	0.0	—	0	0	0.0	0.0	—	0	0	0.0	0.0	—
保険診療収益	0	0	0.0	0.0	—	0	0	0.0	0.0	—	0	0	0.0	0.0	—	0	0	0.0	0.0	—
公害等診療収益	0	0	0.0	0.0	—	0	0	0.0	0.0	—	0	0	0.0	0.0	—	0	0	0.0	0.0	—
その他の診療収益	0	0	0.0	0.0	—	0	0	0.0	0.0	—	0	0	0.0	0.0	—	0	0	0.0	0.0	—
2. 外来診療収益	104,352	105,645	98.6	98.7	1.2	60,623	62,487	92.6	92.9	3.1	91,659	92,758	97.8	97.9	1.2	72,478	72,581	98.7	99.0	0.1
保険診療収益	90,556	91,231	85.6	85.3	0.7	40,263	41,585	61.5	61.8	3.3	89,776	90,698	95.8	95.8	1.0	71,490	71,598	97.4	97.6	0.2
公害等診療収益	8,078	8,761	7.6	8.2	8.5	195	162	0.3	0.2	-16.9	81	75	0.1	0.1	-7.4	30	34	0.0	0.0	13.3
その他の診療収益	5,718	5,652	5.4	5.3	-1.2	20,166	20,740	30.8	30.8	2.8	1,803	1,985	1.9	2.1	10.1	958	949	1.3	1.3	-0.9
3. その他の医療収益	1,228	1,078	1.2	1.0	-12.2	4,872	4,796	7.4	7.1	-1.6	2,052	1,954	2.2	2.1	-4.8	956	767	1.3	1.0	-19.8
II 介護収益	203	285	0.2	0.3	40.4	0	0	0.0	0.0	—	0	0	0.0	0.0	—	0	0	0.0	0.0	—
1. 施設サービス収益	0	0	0.0	0.0	—	0	0	0.0	0.0	—	0	0	0.0	0.0	—	0	0	0.0	0.0	—
2. 居宅サービス収益	191	272	0.2	0.3	42.4	0	0	0.0	0.0	—	0	0	0.0	0.0	—	0	0	0.0	0.0	—
(再掲)短期入所療養介護分	0	0	0.0	0.0	—	0	0	0.0	0.0	—	0	0	0.0	0.0	—	0	0	0.0	0.0	—
3. その他の介護収益	12	13	0.0	0.0	8.3	0	0	0.0	0.0	—	0	0	0.0	0.0	—	0	0	0.0	0.0	—
III 医療・介護費用	78,512	78,204	74.2	73.1	-0.4	51,219	52,171	78.2	77.5	1.9	60,814	61,966	64.9	65.4	1.9	42,905	43,295	58.4	59.0	0.9
1. 給与費	31,560	31,169	29.8	29.1	-1.2	16,323	16,630	24.9	24.7	1.9	25,048	25,275	26.7	26.7	0.9	20,141	20,486	27.4	27.9	1.7
2. 医薬品費	19,352	20,109	18.3	18.8	3.9	9,801	10,202	15.0	15.2	4.1	8,809	9,189	9.4	9.7	4.3	5,890	5,692	8.0	7.8	-3.4
3. 材料費	1,262	1,444	1.2	1.3	14.4	1,088	1,156	1.7	1.7	6.3	2,657	2,901	2.8	3.1	9.2	380	394	0.5	0.5	3.7
4. 委託費	3,384	3,352	3.2	3.1	-0.9	4,636	4,911	7.1	7.3	5.9	1,866	1,807	2.0	1.9	-3.2	1,806	1,840	2.5	2.5	1.9
5. 減価償却費	4,326	4,174	4.1	3.9	-3.5	3,300	3,384	5.0	5.0	2.5	4,427	4,552	4.7	4.8	2.8	3,191	3,045	4.3	4.2	-4.6
(再掲)建物減価償却費	1,138	1,115	1.1	1.0	-2.0	883	897	1.3	1.3	1.6	757	753	0.8	0.8	-0.5	1,007	993	1.4	1.4	-1.4
(再掲)医療機器減価償却費	1,506	1,433	1.4	1.3	-4.8	878	1,010	1.3	1.5	15.0	1,992	2,072	2.1	2.2	4.0	868	761	1.2	1.0	-12.3
6. その他の医療・介護費用	18,628	17,957	17.6	16.8	-3.6	16,071	15,888	24.5	23.6	-1.1	18,007	18,242	19.2	19.3	1.3	11,497	11,839	15.7	16.1	3.0
(再掲)設備機器賃借料	887	831	0.8	0.8	-6.3	1,089	960	1.7	1.4	-11.8	1,799	1,742	1.9	1.8	-3.2	894	712	1.2	1.0	-20.4
(再掲)医療機器賃借料	550	516	0.5	0.5	-6.2	930	823	1.4	1.2	-11.5	1,520	1,460	1.6	1.5	-3.9	538	428	0.7	0.6	-20.4
IV 損益差額(Ⅰ+Ⅱ-Ⅲ)	27,271	28,804	25.8	26.9	—	14,277	15,112	21.8	22.5	—	32,898	32,746	35.1	34.6	—	30,529	30,053	41.6	41.0	—
V 税金	—	—	—	—	—	—	—	—	—	—	—	—	—	—	—	—	—	—	—	—
VI 税引後の総損益差額(Ⅳ-V)	—	—	—	—	—	—	—	—	—	—	—	—	—	—	—	—	—	—	—	—
施設数		69	—	—	—		22	—	—	—		76	—	—	—		56	—	—	—

(注) 個人立の一般診療所の損益差額からは、開設者の報酬となる部分以外に、建物、設備について現存物の価値以上の改善を行うための内部資金に充てられることが考えられる。

一般診療所（個人）（集計2）

（1施設当たり損益）

	入院診療収益なし														
	皮膚科					その他					全体				
	金額		構成比率		金額の 伸び率	金額		構成比率		金額の 伸び率	金額		構成比率		金額の 伸び率
	前々年(度)	前年(度)	前々年(度)	前年(度)		前々年(度)	前年(度)	前々年(度)	前年(度)		前々年(度)	前年(度)	前々年(度)	前年(度)	
千円	千円	%	%	%	千円	千円	%	%	%	千円	千円	%	%	%	
I 医療収益	79,954	79,010	100.0	100.0	-1.2	70,804	71,543	100.0	100.0	1.0	86,134	86,262	99.9	99.9	0.1
1. 入院診療収益	0	0	0.0	0.0	—	0	0	0.0	0.0	—	19	0	0.0	0.0	-100.0
保険診療収益	0	0	0.0	0.0	—	0	0	0.0	0.0	—	19	0	0.0	0.0	-100.0
公害等診療収益	0	0	0.0	0.0	—	0	0	0.0	0.0	—	0	0	0.0	0.0	—
その他の診療収益	0	0	0.0	0.0	—	0	0	0.0	0.0	—	0	0	0.0	0.0	—
2. 外来診療収益	78,735	77,740	98.5	98.4	-1.3	69,911	70,701	98.7	98.8	1.1	83,333	83,509	96.6	96.7	0.2
保険診療収益	70,067	68,376	87.6	86.5	-2.4	67,357	68,102	95.1	95.2	1.1	76,285	76,344	88.4	88.4	0.1
公害等診療収益	43	48	0.1	0.1	11.6	462	444	0.7	0.6	-3.9	862	916	1.0	1.1	6.3
その他の診療収益	8,625	9,316	10.8	11.8	8.0	2,091	2,155	3.0	3.0	3.1	6,185	6,250	7.2	7.2	1.1
3. その他の医療収益	1,219	1,270	1.5	1.6	4.2	893	842	1.3	1.2	-5.7	2,783	2,753	3.2	3.2	-1.1
II 介護収益	0	0	0.0	0.0	—	0	0	0.0	0.0	—	114	128	0.1	0.1	12.3
1. 施設サービス収益	0	0	0.0	0.0	—	0	0	0.0	0.0	—	0	0	0.0	0.0	—
2. 居宅サービス収益	0	0	0.0	0.0	—	0	0	0.0	0.0	—	97	106	0.1	0.1	9.3
(再掲)短期入所療養介護分	0	0	0.0	0.0	—	0	0	0.0	0.0	—	0	0	0.0	0.0	—
3. その他の介護収益	0	0	0.0	0.0	—	0	0	0.0	0.0	—	17	22	0.0	0.0	29.4
III 医療・介護費用	51,015	51,230	63.8	64.8	0.4	50,003	50,104	70.6	70.0	0.2	59,830	60,274	69.4	69.8	0.7
1. 給与費	19,950	20,352	25.0	25.8	2.0	15,489	16,073	21.9	22.5	3.8	21,861	22,105	25.3	25.6	1.1
2. 医薬品費	14,483	14,364	18.1	18.2	-0.8	12,782	12,338	18.1	17.2	-3.5	15,889	15,872	18.4	18.4	-0.1
3. 材料費	801	923	1.0	1.2	15.2	2,489	2,630	3.5	3.7	5.7	1,825	1,925	2.1	2.2	5.5
4. 委託費	1,630	1,689	2.0	2.1	3.6	2,578	2,696	3.6	3.8	4.6	2,519	2,603	2.9	3.0	3.3
5. 減価償却費	2,004	2,017	2.5	2.6	0.6	4,834	4,564	6.8	6.4	-5.6	3,582	3,507	4.2	4.1	-2.1
(再掲)建物減価償却費	504	535	0.6	0.7	6.2	821	721	1.2	1.0	-12.2	905	894	1.0	1.0	-1.2
(再掲)医療機器減価償却費	498	557	0.6	0.7	11.8	1,406	1,316	2.0	1.8	-6.4	1,123	1,082	1.3	1.3	-3.7
6. その他の医療・介護費用	12,146	11,885	15.2	15.0	-2.1	11,832	11,804	16.7	16.5	-0.2	14,152	14,261	16.4	16.5	0.8
(再掲)設備機器賃借料	571	527	0.7	0.7	-7.7	717	612	1.0	0.9	-14.6	1,072	1,041	1.2	1.2	-2.9
(再掲)医療機器賃借料	281	244	0.4	0.3	-13.2	511	357	0.7	0.5	-30.1	819	787	0.9	0.9	-3.9
IV 損益差額（I＋II－III）	28,939	27,780	36.2	35.2	—	20,800	21,439	29.4	30.0	—	26,418	26,115	30.6	30.2	—
V 税金	—	—	—	—	—	—	—	—	—	—	—	—	—	—	—
VI 税引後の総損益差額（IV－V）	—	—	—	—	—	—	—	—	—	—	—	—	—	—	—
施設数		47	—	—	—		30	—	—	—		783	—	—	—

（注）個人立の一般診療所の損益差額からは、開設者の報酬となる部分以外に、建物、設備について現存物の価値以上の改善を行うための内部資金に充てられることが考えられる。

一般診療所（個人）（集計2）

（1施設当たり損益）

	入院診療収益なし(参考)有床																			
	内科					小児科					精神科					外科				
	金額		構成比率		金額の 伸び率	金額		構成比率		金額の 伸び率	金額		構成比率		金額の 伸び率	金額		構成比率		金額の 伸び率
	前々年(度)	前年(度)	前々年(度)	前年(度)		前々年(度)	前年(度)	前々年(度)	前年(度)		前々年(度)	前年(度)	前々年(度)	前年(度)		前々年(度)	前年(度)	前々年(度)	前年(度)	
千円	千円	%	%	%	千円	千円	%	%	%	千円	千円	%	%	%	千円	千円	%	%	%	
I 医療収益	133,233	133,672	100.0	100.0	0.3	—	—	—	—	—	—	—	—	—	—	—	—	—	—	—
1. 入院診療収益	1,811	0	1.4	0.0	-100.0	—	—	—	—	—	—	—	—	—	—	—	—	—	—	—
保険診療収益	1,811	0	1.4	0.0	-100.0	—	—	—	—	—	—	—	—	—	—	—	—	—	—	—
公害等診療収益	0	0	0.0	0.0	—	—	—	—	—	—	—	—	—	—	—	—	—	—	—	—
その他の診療収益	0	0	0.0	0.0	—	—	—	—	—	—	—	—	—	—	—	—	—	—	—	—
2. 外来診療収益	128,072	129,600	96.1	97.0	1.2	—	—	—	—	—	—	—	—	—	—	—	—	—	—	—
保険診療収益	125,074	125,785	93.9	94.1	0.6	—	—	—	—	—	—	—	—	—	—	—	—	—	—	—
公害等診療収益	13	3	0.0	0.0	-76.9	—	—	—	—	—	—	—	—	—	—	—	—	—	—	—
その他の診療収益	2,985	3,811	2.2	2.9	27.7	—	—	—	—	—	—	—	—	—	—	—	—	—	—	—
3. その他の医療収益	3,349	4,072	2.5	3.0	21.6	—	—	—	—	—	—	—	—	—	—	—	—	—	—	—
II 介護収益	0	0	0.0	0.0	—	—	—	—	—	—	—	—	—	—	—	—	—	—	—	—
1. 施設サービス収益	0	0	0.0	0.0	—	—	—	—	—	—	—	—	—	—	—	—	—	—	—	—
2. 居宅サービス収益	0	0	0.0	0.0	—	—	—	—	—	—	—	—	—	—	—	—	—	—	—	—
(再掲)短期入所療養介護分	0	0	0.0	0.0	—	—	—	—	—	—	—	—	—	—	—	—	—	—	—	—
3. その他の介護収益	0	0	0.0	0.0	—	—	—	—	—	—	—	—	—	—	—	—	—	—	—	—
III 医療・介護費用	105,575	102,111	79.2	76.4	-3.3	—	—	—	—	—	—	—	—	—	—	—	—	—	—	—
1. 給与費	36,333	34,257	27.3	25.6	-5.7	—	—	—	—	—	—	—	—	—	—	—	—	—	—	—
2. 医薬品費	29,828	30,026	22.4	22.5	0.7	—	—	—	—	—	—	—	—	—	—	—	—	—	—	—
3. 材料費	6,786	6,300	5.1	4.7	-7.2	—	—	—	—	—	—	—	—	—	—	—	—	—	—	—
4. 委託費	4,660	4,633	3.5	3.5	-0.6	—	—	—	—	—	—	—	—	—	—	—	—	—	—	—
5. 減価償却費	6,882	6,587	5.2	4.9	-4.3	—	—	—	—	—	—	—	—	—	—	—	—	—	—	—
(再掲)建物減価償却費	2,943	2,778	2.2	2.1	-5.6	—	—	—	—	—	—	—	—	—	—	—	—	—	—	—
(再掲)医療機器減価償却費	1,632	1,474	1.2	1.1	-9.7	—	—	—	—	—	—	—	—	—	—	—	—	—	—	—
6. その他の医療・介護費用	21,086	20,309	15.8	15.2	-3.7	—	—	—	—	—	—	—	—	—	—	—	—	—	—	—
(再掲)設備機器賃借料	3,269	3,312	2.5	2.5	1.3	—	—	—	—	—	—	—	—	—	—	—	—	—	—	—
(再掲)医療機器賃借料	2,767	2,803	2.1	2.1	1.3	—	—	—	—	—	—	—	—	—	—	—	—	—	—	—
IV 損益差額(I+II-III)	27,658	31,560	20.8	23.6	—	—	—	—	—	—	—	—	—	—	—	—	—	—	—	—
V 税金	—	—	—	—	—	—	—	—	—	—	—	—	—	—	—	—	—	—	—	—
VI 税引後の総損益差額(IV-V)	—	—	—	—	—	—	—	—	—	—	—	—	—	—	—	—	—	—	—	—
施設数		8	—	—	—	0	—	—	—	—	0	—	—	—	—	0	—	—	—	—

（注）個人立の一般診療所の損益差額からは、開設者の報酬となる部分以外に、建物、設備について現存物の価値以上の改善を行うための内部資金に充てられることが考えられる。

一般診療所（個人）（集計2）

（1施設当たり損益）

	入院診療収益なし(参考)有床																			
	整形外科					産婦人科					眼科					耳鼻咽喉科				
	金額		構成比率		金額の伸比率	金額		構成比率		金額の伸比率	金額		構成比率		金額の伸比率	金額		構成比率		金額の伸比率
	前々年(度)	前年(度)	前々年(度)	前年(度)		前々年(度)	前年(度)	前々年(度)	前年(度)		前々年(度)	前年(度)	前々年(度)	前年(度)		前々年(度)	前年(度)	前々年(度)	前年(度)	
千円	千円	%	%	%	千円	千円	%	%	%	千円	千円	%	%	%	千円	千円	%	%	%	
I 医業収益	*	*	*	*	—	*	*	*	*	—	112,793	115,964	100.0	100.0	2.8	—	—	—	—	—
1. 入院診療収益	*	*	*	*	—	*	*	*	*	—	0	0	0.0	0.0	—	—	—	—	—	—
保険診療収益	*	*	*	*	—	*	*	*	*	—	0	0	0.0	0.0	—	—	—	—	—	—
公害等診療収益	*	*	*	*	—	*	*	*	*	—	0	0	0.0	0.0	—	—	—	—	—	—
その他の診療収益	*	*	*	*	—	*	*	*	*	—	0	0	0.0	0.0	—	—	—	—	—	—
2. 外来診療収益	*	*	*	*	—	*	*	*	*	—	112,133	115,133	99.4	99.3	2.7	—	—	—	—	—
保険診療収益	*	*	*	*	—	*	*	*	*	—	111,649	114,549	99.0	98.8	2.6	—	—	—	—	—
公害等診療収益	*	*	*	*	—	*	*	*	*	—	18	11	0.0	0.0	-38.9	—	—	—	—	—
その他の診療収益	*	*	*	*	—	*	*	*	*	—	466	573	0.4	0.5	23.0	—	—	—	—	—
3. その他の医業収益	*	*	*	*	—	*	*	*	*	—	659	831	0.6	0.7	26.1	—	—	—	—	—
II 介護収益	*	*	*	*	—	*	*	*	*	—	0	0	0.0	0.0	—	—	—	—	—	—
1. 施設サービス収益	*	*	*	*	—	*	*	*	*	—	0	0	0.0	0.0	—	—	—	—	—	—
2. 居宅サービス収益	*	*	*	*	—	*	*	*	*	—	0	0	0.0	0.0	—	—	—	—	—	—
(再掲)短期入所療養介護分	*	*	*	*	—	*	*	*	*	—	0	0	0.0	0.0	—	—	—	—	—	—
3. その他の介護収益	*	*	*	*	—	*	*	*	*	—	0	0	0.0	0.0	—	—	—	—	—	—
III 医業・介護費用	*	*	*	*	—	*	*	*	*	—	79,743	81,283	70.7	70.1	1.9	—	—	—	—	—
1. 給与費	*	*	*	*	—	*	*	*	*	—	47,555	47,460	42.2	40.9	-0.2	—	—	—	—	—
2. 医薬品費	*	*	*	*	—	*	*	*	*	—	3,021	4,167	2.7	3.6	37.9	—	—	—	—	—
3. 材料費	*	*	*	*	—	*	*	*	*	—	4,709	5,356	4.2	4.6	13.7	—	—	—	—	—
4. 委託費	*	*	*	*	—	*	*	*	*	—	693	717	0.6	0.6	3.5	—	—	—	—	—
5. 減価償却費	*	*	*	*	—	*	*	*	*	—	4,865	5,001	4.3	4.3	2.8	—	—	—	—	—
(再掲)建物減価償却費	*	*	*	*	—	*	*	*	*	—	1,281	1,206	1.1	1.0	-5.9	—	—	—	—	—
(再掲)医療機器減価償却費	*	*	*	*	—	*	*	*	*	—	1,851	2,458	1.6	2.1	32.8	—	—	—	—	—
6. その他の医業・介護費用	*	*	*	*	—	*	*	*	*	—	18,899	18,581	16.8	16.0	-1.7	—	—	—	—	—
(再掲)設備機器賃借料	*	*	*	*	—	*	*	*	*	—	2,004	1,469	1.8	1.3	-26.7	—	—	—	—	—
(再掲)医療機器賃借料	*	*	*	*	—	*	*	*	*	—	1,589	1,061	1.4	0.9	-33.2	—	—	—	—	—
IV 損益差額(I+II-III)	*	*	*	*	—	*	*	*	*	—	33,050	34,681	29.3	29.9	—	—	—	—	—	—
V 税金	*	*	*	*	—	*	*	*	*	—	—	—	—	—	—	—	—	—	—	—
VI 税引後の総損益差額(IV-V)	*	*	*	*	—	*	*	*	*	—	—	—	—	—	—	—	—	—	—	—
施設数	*	*	*	*	—	*	*	*	*	—	6	—	—	—	—	0	—	—	—	—

(注) 個人立の一般診療所の損益差額からは、開設者の報酬となる部分以外に、建物、設備について現存物の価値以上の改善を行うための内部資金に充てられることが考えられる。

一般診療所（個人）（集計2）

（1施設当たり損益）

	入院診療収益なし(参考)有床														
	皮膚科					その他					全体				
	金額		構成比率		金額の 伸び率	金額		構成比率		金額の 伸び率	金額		構成比率		金額の 伸び率
	前々年(度)	前年(度)	前々年(度)	前年(度)		前々年(度)	前年(度)	前々年(度)	前年(度)		前々年(度)	前年(度)	前々年(度)	前年(度)	
千円	千円	%	%	%	千円	千円	%	%	%	千円	千円	%	%	%	
I 医療収益	—	—	—	—	—	*	*	*	*	—	103,368	105,516	100.0	100.0	2.1
1. 入院診療収益	—	—	—	—	—	*	*	*	*	—	763	0	0.7	0.0	-100.0
保険診療収益	—	—	—	—	—	*	*	*	*	—	763	0	0.7	0.0	-100.0
公害等診療収益	—	—	—	—	—	*	*	*	*	—	0	0	0.0	0.0	—
その他の診療収益	—	—	—	—	—	*	*	*	*	—	0	0	0.0	0.0	—
2. 外来診療収益	—	—	—	—	—	*	*	*	*	—	100,567	102,944	97.3	97.6	2.4
保険診療収益	—	—	—	—	—	*	*	*	*	—	97,371	98,989	94.2	93.8	1.7
公害等診療収益	—	—	—	—	—	*	*	*	*	—	19	15	0.0	0.0	-21.1
その他の診療収益	—	—	—	—	—	*	*	*	*	—	3,177	3,940	3.1	3.7	24.0
3. その他の医療収益	—	—	—	—	—	*	*	*	*	—	2,038	2,572	2.0	2.4	26.2
II 介護収益	—	—	—	—	—	*	*	*	*	—	0	0	0.0	0.0	—
1. 施設サービス収益	—	—	—	—	—	*	*	*	*	—	0	0	0.0	0.0	—
2. 居宅サービス収益	—	—	—	—	—	*	*	*	*	—	0	0	0.0	0.0	—
(再掲)短期入所療養介護分	—	—	—	—	—	*	*	*	*	—	0	0	0.0	0.0	—
3. その他の介護収益	—	—	—	—	—	*	*	*	*	—	0	0	0.0	0.0	—
III 医療・介護費用	—	—	—	—	—	*	*	*	*	—	80,320	79,587	77.7	75.4	-0.9
1. 給与費	—	—	—	—	—	*	*	*	*	—	35,268	34,574	34.1	32.8	-2.0
2. 医薬品費	—	—	—	—	—	*	*	*	*	—	15,652	16,162	15.1	15.3	3.3
3. 材料費	—	—	—	—	—	*	*	*	*	—	4,446	4,454	4.3	4.2	0.2
4. 委託費	—	—	—	—	—	*	*	*	*	—	2,506	2,542	2.4	2.4	1.4
5. 減価償却費	—	—	—	—	—	*	*	*	*	—	5,367	5,250	5.2	5.0	-2.2
(再掲)建物減価償却費	—	—	—	—	—	*	*	*	*	—	2,174	2,067	2.1	2.0	-4.9
(再掲)医療機器減価償却費	—	—	—	—	—	*	*	*	*	—	1,476	1,587	1.4	1.5	7.5
6. その他の医療・介護費用	—	—	—	—	—	*	*	*	*	—	17,082	16,603	16.5	15.7	-2.8
(再掲)設備機器賃借料	—	—	—	—	—	*	*	*	*	—	2,168	2,052	2.1	1.9	-5.4
(再掲)医療機器賃借料	—	—	—	—	—	*	*	*	*	—	1,803	1,675	1.7	1.6	-7.1
IV 損益差額(Ⅰ+Ⅱ-Ⅲ)	—	—	—	—	—	*	*	*	*	—	23,048	25,929	22.3	24.6	—
V 税金	—	—	—	—	—	*	*	*	*	—	—	—	—	—	—
VI 税引後の総損益差額(Ⅳ-V)	—	—	—	—	—	*	*	*	*	—	—	—	—	—	—
施設数		0	—	—	—		*	*	*	—		19	—	—	—

（注）個人立の一般診療所の損益差額からは、開設者の報酬となる部分以外に、建物、設備について現存物の価値以上の改善を行うための内部資金に充てられることが考えられる。

一般診療所（個人）（集計2）

（1施設当たり損益）

	全体																			
	内科					小児科					精神科					外科				
	金額		構成比率		金額の 伸び率	金額		構成比率		金額の 伸び率	金額		構成比率		金額の 伸び率	金額		構成比率		金額の 伸び率
	前々年(度)	前年(度)	前々年(度)	前年(度)		前々年(度)	前年(度)	前々年(度)	前年(度)		前々年(度)	前年(度)	前々年(度)	前年(度)		前々年(度)	前年(度)	前々年(度)	前年(度)	
千円	千円	%	%	%	千円	千円	%	%	%	千円	千円	%	%	%	千円	千円	%	%	%	
I 医療収益	91,184	90,776	99.7	99.7	-0.4	87,846	88,259	100.0	100.0	0.5	56,888	56,942	100.0	100.0	0.1	99,451	99,901	99.4	99.3	0.5
1. 入院診療収益	451	419	0.5	0.5	-7.1	0	0	0.0	0.0	-	0	0	0.0	0.0	-	1,443	1,484	1.4	1.5	2.8
保険診療収益	428	398	0.5	0.4	-7.0	0	0	0.0	0.0	-	0	0	0.0	0.0	-	1,321	1,336	1.3	1.3	1.1
公害等診療収益	2	3	0.0	0.0	50.0	0	0	0.0	0.0	-	0	0	0.0	0.0	-	8	39	0.0	0.0	387.5
その他の診療収益	21	19	0.0	0.0	-9.5	0	0	0.0	0.0	-	0	0	0.0	0.0	-	114	109	0.1	0.1	-4.4
2. 外来診療収益	87,856	87,473	96.0	96.0	-0.4	77,409	77,747	88.1	88.1	0.4	55,123	55,299	96.9	97.1	0.3	95,861	96,521	95.8	95.9	0.7
保険診療収益	82,504	82,049	90.2	90.1	-0.6	59,228	60,219	67.4	68.2	1.7	54,395	54,557	95.6	95.8	0.3	86,355	86,923	86.3	86.4	0.7
公害等診療収益	175	175	0.2	0.2	0.0	13	10	0.0	0.0	-23.1	15	33	0.0	0.1	120.0	538	462	0.5	0.5	-14.1
その他の診療収益	5,177	5,249	5.7	5.8	1.4	18,167	17,518	20.7	19.8	-3.6	713	710	1.3	1.2	-0.4	8,967	9,136	9.0	9.1	1.9
3. その他の医療収益	2,876	2,883	3.1	3.2	0.2	10,437	10,512	11.9	11.9	0.7	1,765	1,642	3.1	2.9	-7.0	2,148	1,896	2.1	1.9	-11.7
II 介護収益	305	312	0.3	0.3	2.3	7	5	0.0	0.0	-28.6	0	0	0.0	0.0	-	626	740	0.6	0.7	18.2
1. 施設サービス収益	96	96	0.1	0.1	0.0	0	0	0.0	0.0	-	0	0	0.0	0.0	-	0	0	0.0	0.0	-
2. 居宅サービス収益	174	173	0.2	0.2	-0.6	7	5	0.0	0.0	-28.6	0	0	0.0	0.0	-	530	604	0.5	0.6	14.0
(再掲)短期入所療養介護分	18	20	0.0	0.0	11.1	0	0	0.0	0.0	-	0	0	0.0	0.0	-	0	0	0.0	0.0	-
3. その他の介護収益	35	43	0.0	0.0	22.9	0	0	0.0	0.0	-	0	0	0.0	0.0	-	96	136	0.1	0.1	41.7
III 医療・介護費用	65,299	65,684	71.4	72.1	0.6	58,628	59,104	66.7	67.0	0.8	37,449	37,623	65.8	66.1	0.5	72,943	73,758	72.9	73.3	1.1
1. 給与費	22,940	23,197	25.1	25.5	1.1	19,142	19,582	21.8	22.2	2.3	15,487	15,979	27.2	28.1	3.2	24,989	25,564	25.0	25.4	2.3
2. 医薬品費	19,836	19,580	21.7	21.5	-1.3	21,902	21,889	24.9	24.8	-0.1	6,388	5,897	11.2	10.4	-7.7	15,568	15,596	15.6	15.5	0.2
3. 材料費	2,400	2,438	2.6	2.7	1.6	1,378	1,352	1.6	1.5	-1.9	563	564	1.0	1.0	0.2	3,547	3,681	3.5	3.7	3.8
4. 委託費	2,882	3,003	3.2	3.3	4.2	1,118	1,153	1.3	1.3	3.1	347	348	0.6	0.6	0.3	5,123	5,397	5.1	5.4	5.3
5. 減価償却費	3,564	3,565	3.9	3.9	0.0	2,591	2,515	2.9	2.8	-2.9	1,652	1,793	2.9	3.1	8.5	5,638	5,273	5.6	5.2	-6.5
(再掲)建物減価償却費	985	982	1.1	1.1	-0.3	755	707	0.9	0.8	-6.4	626	606	1.1	1.1	-3.2	1,101	1,072	1.1	1.1	-2.6
(再掲)医療機器減価償却費	1,006	1,026	1.1	1.1	2.0	493	448	0.6	0.5	-9.1	42	48	0.1	0.1	14.3	2,590	2,366	2.6	2.4	-8.6
6. その他の医療・介護費用	13,676	13,900	14.9	15.3	1.6	12,498	12,612	14.2	14.3	0.9	13,012	13,043	22.9	22.9	0.2	18,079	18,248	18.1	18.1	0.9
(再掲)設備機器賃借料	1,270	1,253	1.4	1.4	-1.3	602	558	0.7	0.6	-7.3	200	234	0.4	0.4	17.0	847	851	0.8	0.8	0.5
(再掲)医療機器賃借料	1,030	1,001	1.1	1.1	-2.8	308	295	0.4	0.3	-4.2	45	57	0.1	0.1	26.7	719	698	0.7	0.7	-2.9
IV 損益差額（I＋II－III）	26,189	25,404	28.6	27.9	-	29,225	29,161	33.3	33.0	-	19,439	19,318	34.2	33.9	-	27,134	26,883	27.1	26.7	-
V 税金	-	-	-	-	-	-	-	-	-	-	-	-	-	-	-	-	-	-	-	-
VI 税引後の総損益差額（IV－V）	-	-	-	-	-	-	-	-	-	-	-	-	-	-	-	-	-	-	-	-
施設数		375	-	-	-		56	-	-	-		19	-	-	-		45	-	-	-

（注）個人立の一般診療所の損益差額からは、開設者の報酬となる部分以外に、建物、設備について現存物の価値以上の改善を行うための内部資金に充てられることが考えられる。

一般診療所（個人）（集計2）

（1施設当たり損益）

	全体																			
	整形外科					産婦人科					眼科					耳鼻咽喉科				
	金額		構成比率		金額の 伸び率	金額		構成比率		金額の 伸び率	金額		構成比率		金額の 伸び率	金額		構成比率		金額の 伸び率
	前々年(度)	前年(度)	前々年(度)	前年(度)		前々年(度)	前年(度)	前々年(度)	前年(度)		前々年(度)	前年(度)	前々年(度)	前年(度)		前々年(度)	前年(度)	前々年(度)	前年(度)	
千円	千円	%	%	%	千円	千円	%	%	%	千円	千円	%	%	%	千円	千円	%	%	%	
I 医業収益	110,398	110,972	99.4	99.3	0.5	107,323	110,950	100.0	100.0	3.4	97,682	98,099	100.0	100.0	0.4	73,434	73,348	100.0	100.0	-0.1
1. 入院診療収益	1,292	963	1.2	0.9	-25.5	40,947	43,134	38.2	38.9	5.3	2,042	1,864	2.1	1.9	-8.7	0	0	0.0	0.0	—
保険診療収益	1,260	939	1.1	0.8	-25.5	11,728	13,175	10.9	11.9	12.3	2,015	1,836	2.1	1.9	-8.9	0	0	0.0	0.0	—
公害等診療収益	0	0	0.0	0.0	—	0	0	0.0	0.0	—	0	0	0.0	0.0	—	0	0	0.0	0.0	—
その他の診療収益	32	24	0.0	0.0	-25.0	29,219	29,959	27.2	27.0	2.5	27	28	0.0	0.0	3.7	0	0	0.0	0.0	—
2. 外来診療収益	106,922	107,799	96.3	96.5	0.8	61,534	63,092	57.3	56.9	2.5	93,632	94,324	95.9	96.2	0.7	72,478	72,581	98.7	99.0	0.1
保険診療収益	93,588	93,854	84.3	84.0	0.3	40,535	41,661	37.8	37.5	2.8	91,800	92,326	94.0	94.1	0.6	71,490	71,598	97.4	97.6	0.2
公害等診療収益	7,842	8,520	7.1	7.6	8.6	326	115	0.3	0.1	-64.7	83	76	0.1	0.1	-8.4	30	34	0.0	0.0	13.3
その他の診療収益	5,492	5,425	4.9	4.9	-1.2	20,672	21,316	19.3	19.2	3.1	1,749	1,922	1.8	2.0	9.9	958	949	1.3	1.3	-0.9
3. その他の医業収益	2,184	2,211	2.0	2.0	1.2	4,842	4,724	4.5	4.3	-2.4	2,008	1,910	2.1	1.9	-4.9	956	767	1.3	1.0	-19.8
II 介護収益	647	742	0.6	0.7	14.7	0	0	0.0	0.0	—	0	0	0.0	0.0	—	0	0	0.0	0.0	—
1. 施設サービス収益	453	469	0.4	0.4	3.5	0	0	0.0	0.0	—	0	0	0.0	0.0	—	0	0	0.0	0.0	—
2. 居宅サービス収益	183	261	0.2	0.2	42.6	0	0	0.0	0.0	—	0	0	0.0	0.0	—	0	0	0.0	0.0	—
(再掲)短期入所療養介護分	0	0	0.0	0.0	—	0	0	0.0	0.0	—	0	0	0.0	0.0	—	0	0	0.0	0.0	—
3. その他の介護収益	11	13	0.0	0.0	18.2	0	0	0.0	0.0	—	0	0	0.0	0.0	—	0	0	0.0	0.0	—
III 医業・介護費用	82,901	82,292	74.7	73.7	-0.7	89,091	91,297	83.0	82.3	2.5	64,095	65,365	65.6	66.6	2.0	42,905	43,295	58.4	59.0	0.9
1. 給与費	33,663	33,165	30.3	29.7	-1.5	38,176	38,528	35.6	34.7	0.9	26,816	27,064	27.5	27.6	0.9	20,141	20,486	27.4	27.9	1.7
2. 医薬品費	19,939	20,557	18.0	18.4	3.1	11,975	12,222	11.2	11.0	2.1	8,895	9,199	9.1	9.4	3.4	5,890	5,692	8.0	7.8	-3.4
3. 材料費	1,325	1,488	1.2	1.3	12.3	2,834	2,966	2.6	2.7	4.7	2,717	2,953	2.8	3.0	8.7	380	394	0.5	0.5	3.7
4. 委託費	3,956	3,910	3.6	3.5	-1.2	6,084	6,533	5.7	5.9	7.4	2,224	2,232	2.3	2.3	0.4	1,806	1,840	2.5	2.5	1.9
5. 減価償却費	4,468	4,289	4.0	3.8	-4.0	4,865	4,828	4.5	4.4	-0.8	4,434	4,546	4.5	4.6	2.5	3,191	3,045	4.3	4.2	-4.6
(再掲)建物減価償却費	1,144	1,119	1.0	1.0	-2.2	1,696	1,679	1.6	1.5	-1.0	805	801	0.8	0.8	-0.5	1,007	993	1.4	1.4	-1.4
(再掲)医療機器減価償却費	1,478	1,408	1.3	1.3	-4.7	1,453	1,491	1.4	1.3	2.6	1,984	2,046	2.0	2.1	3.1	868	761	1.2	1.0	-12.3
6. その他の医業・介護費用	19,551	18,883	17.6	16.9	-3.4	25,158	26,221	23.4	23.6	4.2	19,009	19,372	19.5	19.7	1.9	11,497	11,839	15.7	16.1	3.0
(再掲)設備機器賃借料	942	892	0.8	0.8	-5.3	1,332	1,263	1.2	1.1	-5.2	1,973	1,932	2.0	2.0	-2.1	894	712	1.2	1.0	-20.4
(再掲)医療機器賃借料	576	549	0.5	0.5	-4.7	1,124	1,063	1.0	1.0	-5.4	1,680	1,629	1.7	1.7	-3.0	538	428	0.7	0.6	-20.4
IV 損益差額（I＋II－III）	28,144	29,423	25.3	26.3	—	18,231	19,653	17.0	17.7	—	33,588	32,734	34.4	33.4	—	30,529	30,053	41.6	41.0	—
V 税金	—	—	—	—	—	—	—	—	—	—	—	—	—	—	—	—	—	—	—	—
VI 税引後の総損益差額（IV－V）	—	—	—	—	—	—	—	—	—	—	—	—	—	—	—	—	—	—	—	—
施設数		72	—	—	—		31	—	—	—		80	—	—	—		56	—	—	—

（注）個人立の一般診療所の損益差額からは、開設者の報酬となる部分以外に、建物、設備について現存物の価値以上の改善を行うための内部資金に充てられることが考えられる。

一般診療所（個人）（集計2）

（1施設当たり損益）

	全体														
	皮膚科					その他					全体				
	金額		構成比率		金額の 伸び率	金額		構成比率		金額の 伸び率	金額		構成比率		金額の 伸び率
	前々年(度)	前年(度)	前々年(度)	前年(度)		前々年(度)	前年(度)	前々年(度)	前年(度)		前々年(度)	前年(度)	前々年(度)	前年(度)	
千円	千円	%	%	%	千円	千円	%	%	%	千円	千円	%	%	%	
I 医業収益	79,954	79,010	100.0	100.0	-1.2	71,185	71,386	100.0	100.0	0.3	90,908	90,951	99.7	99.7	0.0
1. 入院診療収益	0	0	0.0	0.0	—	2,005	1,637	2.8	2.3	-18.4	2,244	2,254	2.5	2.5	0.4
保険診療収益	0	0	0.0	0.0	—	2,005	1,637	2.8	2.3	-18.4	1,107	1,088	1.2	1.2	-1.7
公害等診療収益	0	0	0.0	0.0	—	0	0	0.0	0.0	—	1	3	0.0	0.0	200.0
その他の診療収益	0	0	0.0	0.0	—	0	0	0.0	0.0	—	1,136	1,162	1.2	1.3	2.3
2. 外来診療収益	78,735	77,740	98.5	98.4	-1.3	68,298	68,917	95.9	96.5	0.9	85,711	85,778	94.0	94.1	0.1
保険診療収益	70,067	68,376	87.6	86.5	-2.4	65,630	66,258	92.2	92.8	1.0	78,611	78,558	86.3	86.1	-0.1
公害等診療収益	43	48	0.1	0.1	11.6	434	416	0.6	0.6	-4.1	849	896	0.9	1.0	5.5
その他の診療収益	8,625	9,316	10.8	11.8	8.0	2,234	2,243	3.1	3.1	0.4	6,251	6,325	6.9	6.9	1.2
3. その他の医業収益	1,219	1,270	1.5	1.6	4.2	882	832	1.2	1.2	-5.7	2,952	2,920	3.2	3.2	-1.1
II 介護収益	0	0	0.0	0.0	—	0	0	0.0	0.0	—	233	251	0.3	0.3	7.7
1. 施設サービス収益	0	0	0.0	0.0	—	0	0	0.0	0.0	—	84	86	0.1	0.1	2.4
2. 居宅サービス収益	0	0	0.0	0.0	—	0	0	0.0	0.0	—	126	137	0.1	0.2	8.7
(再掲)短期入所療養介護分	0	0	0.0	0.0	—	0	0	0.0	0.0	—	8	9	0.0	0.0	12.5
3. その他の介護収益	0	0	0.0	0.0	—	0	0	0.0	0.0	—	22	28	0.0	0.0	27.3
III 医業・介護費用	51,015	51,230	63.8	64.8	0.4	50,278	50,195	70.6	70.3	-0.2	64,000	64,450	70.2	70.7	0.7
1. 給与費	19,950	20,352	25.0	25.8	2.0	15,849	16,346	22.3	22.9	3.1	23,885	24,137	26.2	26.5	1.1
2. 医薬品費	14,483	14,364	18.1	18.2	-0.8	12,979	12,413	18.2	17.4	-4.4	16,521	16,443	18.1	18.0	-0.5
3. 材料費	801	923	1.0	1.2	15.2	2,389	2,526	3.4	3.5	5.7	2,071	2,150	2.3	2.4	3.8
4. 委託費	1,630	1,689	2.0	2.1	3.6	3,060	3,174	4.3	4.4	3.7	2,838	2,936	3.1	3.2	3.5
5. 減価償却費	2,004	2,017	2.5	2.6	0.6	4,606	4,325	6.5	6.1	-6.1	3,707	3,659	4.1	4.0	-1.3
(再掲)建物減価償却費	504	535	0.6	0.7	6.2	772	678	1.1	1.0	-12.2	956	943	1.0	1.0	-1.4
(再掲)医療機器減価償却費	498	557	0.6	0.7	11.8	1,348	1,255	1.9	1.8	-6.9	1,165	1,153	1.3	1.3	-1.0
6. その他の医業・介護費用	12,146	11,885	15.2	15.0	-2.1	11,396	11,412	16.0	16.0	0.1	14,978	15,125	16.4	16.6	1.0
(再掲)設備機器賃借料	571	527	0.7	0.7	-7.7	686	588	1.0	0.8	-14.3	1,129	1,089	1.2	1.2	-3.5
(再掲)医療機器賃借料	281	244	0.4	0.3	-13.2	493	349	0.7	0.5	-29.2	869	829	1.0	0.9	-4.6
IV 損益差額(Ⅰ+Ⅱ-Ⅲ)	28,939	27,780	36.2	35.2	—	20,907	21,191	29.4	29.7	—	27,140	26,752	29.8	29.3	—
V 税金	—	—	—	—	—	—	—	—	—	—	—	—	—	—	—
VI 税引後の総損益差額(Ⅳ-V)	—	—	—	—	—	—	—	—	—	—	—	—	—	—	—
施設数		47	—	—	—		32	—	—	—		813	—	—	—

（注）個人立の一般診療所の損益差額からは、開設者の報酬となる部分以外に、建物、設備について現存物の価値以上の改善を行うための内部資金に充てられることが考えられる。

一般診療所（医療法人）（集計2）

（1施設当たり損益）

	入院診療収益あり																			
	内科					小児科					精神科					外科				
	金額		構成比率		金額の 伸び率	金額		構成比率		金額の 伸び率	金額		構成比率		金額の 伸び率	金額		構成比率		金額の 伸び率
	前々年(度)	前年(度)	前々年(度)	前年(度)		前々年(度)	前年(度)	前々年(度)	前年(度)		前々年(度)	前年(度)	前々年(度)	前年(度)		前々年(度)	前年(度)	前々年(度)	前年(度)	
千円	千円	%	%	%	千円	千円	%	%	%	千円	千円	%	%	%	千円	千円	%	%	%	
I 医療収益	330,222	331,949	94.9	95.8	0.5	—	—	—	—	—	—	—	—	—	347,957	339,198	86.1	86.1	-2.5	
1. 入院診療収益	86,363	87,642	24.8	25.3	1.5	—	—	—	—	—	—	—	—	152,806	146,754	37.8	37.3	-4.0		
保険診療収益	81,667	83,219	23.5	24.0	1.9	—	—	—	—	—	—	—	—	137,924	132,292	34.1	33.6	-4.1		
公害等診療収益	1,406	1,221	0.4	0.4	-13.2	—	—	—	—	—	—	—	—	0	0	0.0	0.0	—		
その他の診療収益	3,290	3,202	0.9	0.9	-2.7	—	—	—	—	—	—	—	—	14,881	14,463	3.7	3.7	-2.8		
2. 外来診療収益	234,223	235,411	67.3	68.0	0.5	—	—	—	—	—	—	—	—	191,371	187,588	47.4	47.6	-2.0		
保険診療収益	225,378	226,002	64.8	65.3	0.3	—	—	—	—	—	—	—	—	170,198	167,493	42.1	42.5	-1.6		
公害等診療収益	6,246	6,743	1.8	1.9	8.0	—	—	—	—	—	—	—	—	2,596	2,029	0.6	0.5	-21.8		
その他の診療収益	2,599	2,666	0.7	0.8	2.6	—	—	—	—	—	—	—	—	18,577	18,065	4.6	4.6	-2.8		
3. その他の医療収益	9,636	8,896	2.8	2.6	-7.7	—	—	—	—	—	—	—	—	3,781	4,855	0.9	1.2	28.4		
II 介護収益	17,676	14,380	5.1	4.2	-18.6	—	—	—	—	—	—	—	—	56,029	54,557	13.9	13.9	-2.6		
1. 施設サービス収益	3,985	3,237	1.1	0.9	-18.8	—	—	—	—	—	—	—	—	14,907	14,278	3.7	3.6	-4.2		
2. 居宅サービス収益	13,691	11,143	3.9	3.2	-18.6	—	—	—	—	—	—	—	—	28,255	26,511	7.0	6.7	-6.2		
(再掲)短期入所療養介護分	1,486	1,190	0.4	0.3	-19.9	—	—	—	—	—	—	—	—	0	0	0.0	0.0	—		
3. その他の介護収益	0	0	0.0	0.0	—	—	—	—	—	—	—	—	—	12,868	13,768	3.2	3.5	7.0		
III 医療・介護費用	324,356	322,523	93.2	93.1	-0.6	—	—	—	—	—	—	—	—	346,063	339,837	85.7	86.3	-1.8		
1. 給与費	153,493	153,006	44.1	44.2	-0.3	—	—	—	—	—	—	—	—	229,942	228,640	56.9	58.1	-0.6		
2. 医薬品費	59,566	60,290	17.1	17.4	1.2	—	—	—	—	—	—	—	—	17,756	16,751	4.4	4.3	-5.7		
3. 材料費	18,114	18,211	5.2	5.3	0.5	—	—	—	—	—	—	—	—	12,059	8,681	3.0	2.2	-28.0		
4. 委託費	18,879	19,706	5.4	5.7	4.4	—	—	—	—	—	—	—	—	10,044	10,663	2.5	2.7	6.2		
5. 減価償却費	9,393	9,188	2.7	2.7	-2.2	—	—	—	—	—	—	—	—	19,481	20,319	4.8	5.2	4.3		
(再掲)建物減価償却費	3,114	3,071	0.9	0.9	-1.4	—	—	—	—	—	—	—	—	6,308	6,199	1.6	1.6	-1.7		
(再掲)医療機器減価償却費	2,651	2,587	0.8	0.7	-2.4	—	—	—	—	—	—	—	—	7,545	8,859	1.9	2.2	17.4		
6. その他の医療・介護費用	64,910	62,121	18.7	17.9	-4.3	—	—	—	—	—	—	—	—	56,781	54,784	14.1	13.9	-3.5		
(再掲)設備機器賃借料	1,890	2,332	0.5	0.7	23.4	—	—	—	—	—	—	—	—	3,750	4,189	0.9	1.1	11.7		
(再掲)医療機器賃借料	1,546	2,009	0.4	0.6	29.9	—	—	—	—	—	—	—	—	2,360	2,849	0.6	0.7	20.7		
IV 損益差額(I+II-III)	23,542	23,806	6.8	6.9	—	—	—	—	—	—	—	—	—	57,923	53,918	14.3	13.7	—		
V 税金	5,625	6,258	1.6	1.8	11.3	—	—	—	—	—	—	—	—	1,054	234	0.3	0.1	-77.8		
VI 税引後の総損益差額(IV-V)	17,917	17,548	5.2	5.1	—	—	—	—	—	—	—	—	—	56,869	53,684	14.1	13.6	—		
施設数	20		—	—	—	0		—	—	—	0		—	—	5		—	—	—	

一般診療所（医療法人）（集計2）

（1施設当たり損益）

	入院診療収益あり																			
	整形外科					産婦人科					眼科					耳鼻咽喉科				
	金額		構成比率		金額の 伸び率	金額		構成比率		金額の 伸び率	金額		構成比率		金額の 伸び率	金額		構成比率		金額の 伸び率
	前々年(度)	前年(度)	前々年(度)	前年(度)		前々年(度)	前年(度)	前々年(度)	前年(度)		前々年(度)	前年(度)	前々年(度)	前年(度)		前々年(度)	前年(度)	前々年(度)	前年(度)	
千円	千円	%	%	%	千円	千円	%	%	%	千円	千円	%	%	%	千円	千円	%	%	%	
I 医療収益	365,213	360,382	95.9	96.1	-1.3	305,661	303,670	100.0	100.0	-0.7	539,617	543,848	100.0	100.0	0.8	380,914	361,458	100.0	100.0	-5.1
1. 入院診療収益	157,084	151,766	41.3	40.5	-3.4	173,179	167,694	56.7	55.2	-3.2	228,352	222,195	42.3	40.9	-2.7	96,314	82,378	25.3	22.8	-14.5
保険診療収益	149,291	143,312	39.2	38.2	-4.0	59,756	56,748	19.5	18.7	-5.0	227,104	221,289	42.1	40.7	-2.6	94,912	81,248	24.9	22.5	-14.4
公害等診療収益	2,536	2,509	0.7	0.7	-1.1	6	5	0.0	0.0	-16.7	0	0	0.0	0.0	—	0	0	0.0	0.0	—
その他の診療収益	5,257	5,944	1.4	1.6	13.1	113,417	110,941	37.1	36.5	-2.2	1,248	906	0.2	0.2	-27.4	1,402	1,129	0.4	0.3	-19.5
2. 外来診療収益	194,521	194,849	51.1	52.0	0.2	120,238	123,194	39.3	40.6	2.5	307,077	317,746	56.9	58.4	3.5	283,382	277,796	74.4	76.9	-2.0
保険診療収益	188,483	187,984	49.5	50.1	-0.3	78,083	80,036	25.5	26.4	2.5	298,772	309,914	55.4	57.0	3.7	282,077	275,929	74.1	76.3	-2.2
公害等診療収益	3,456	3,684	0.9	1.0	6.6	5	9	0.0	0.0	80.0	443	386	0.1	0.1	-12.9	146	97	0.0	0.0	-33.6
その他の診療収益	2,583	3,181	0.7	0.8	23.2	42,150	43,149	13.8	14.2	2.4	7,863	7,446	1.5	1.4	-5.3	1,159	1,770	0.3	0.5	52.7
3. その他の医療収益	13,608	13,767	3.6	3.7	1.2	12,244	12,782	4.0	4.2	4.4	4,187	3,907	0.8	0.7	-6.7	1,218	1,284	0.3	0.4	5.4
II 介護収益	15,553	14,482	4.1	3.9	-6.9	0	0	0.0	0.0	—	0	0	0.0	0.0	—	0	0	0.0	0.0	—
1. 施設サービス収益	0	0	0.0	0.0	—	0	0	0.0	0.0	—	0	0	0.0	0.0	—	0	0	0.0	0.0	—
2. 居宅サービス収益	15,553	14,482	4.1	3.9	-6.9	0	0	0.0	0.0	—	0	0	0.0	0.0	—	0	0	0.0	0.0	—
(再掲)短期入所療養介護分	0	0	0.0	0.0	—	0	0	0.0	0.0	—	0	0	0.0	0.0	—	0	0	0.0	0.0	—
3. その他の介護収益	0	0	0.0	0.0	—	0	0	0.0	0.0	—	0	0	0.0	0.0	—	0	0	0.0	0.0	—
III 医療・介護費用	320,517	320,615	84.2	85.5	0.0	288,769	288,910	94.5	95.1	0.0	350,769	374,353	65.0	68.8	6.7	330,085	318,965	86.7	88.2	-3.4
1. 給与費	165,759	160,460	43.5	42.8	-3.2	159,922	158,073	52.3	52.1	-1.2	169,977	179,132	31.5	32.9	5.4	229,276	217,760	60.2	60.2	-5.0
2. 医薬品費	47,366	50,131	12.4	13.4	5.8	27,234	27,617	8.9	9.1	1.4	65,614	79,464	12.2	14.6	21.1	7,968	5,984	2.1	1.7	-24.9
3. 材料費	38,112	35,223	10.0	9.4	-7.6	11,366	12,001	3.7	4.0	5.6	41,554	46,936	7.7	8.6	13.0	6,502	5,783	1.7	1.6	-11.1
4. 委託費	9,837	10,423	2.6	2.8	6.0	12,707	12,879	4.2	4.2	1.4	4,429	8,080	0.8	1.5	82.4	12,524	10,393	3.3	2.9	-17.0
5. 減価償却費	13,427	12,648	3.5	3.4	-5.8	10,237	9,867	3.3	3.2	-3.6	14,399	12,796	2.7	2.4	-11.1	8,135	8,552	2.1	2.4	5.1
(再掲)建物減価償却費	1,621	2,042	0.4	0.5	26.0	3,110	3,113	1.0	1.0	0.1	1,452	1,427	0.3	0.3	-1.7	188	188	0.0	0.1	0.0
(再掲)医療機器減価償却費	5,243	5,768	1.4	1.5	10.0	2,195	2,265	0.7	0.7	3.2	11,390	9,861	2.1	1.8	-13.4	5,095	6,264	1.3	1.7	22.9
6. その他の医療・介護費用	46,017	51,730	12.1	13.8	12.4	67,303	68,473	22.0	22.5	1.7	54,795	47,945	10.2	8.8	-12.5	65,680	70,494	17.2	19.5	7.3
(再掲)設備機器賃借料	2,115	1,753	0.6	0.5	-17.1	4,757	4,994	1.6	1.6	5.0	5,532	6,295	1.0	1.2	13.8	21,389	26,109	5.6	7.2	22.1
(再掲)医療機器賃借料	1,377	1,140	0.4	0.3	-17.2	3,127	3,217	1.0	1.1	2.9	3,207	3,519	0.6	0.6	9.7	21,350	26,074	5.6	7.2	22.1
IV 損益差額（I＋II－III）	60,249	54,249	15.8	14.5	—	16,892	14,761	5.5	4.9	—	188,849	169,495	35.0	31.2	—	50,828	42,493	13.3	11.8	—
V 税金	9,256	2,772	2.4	0.7	-70.1	2,993	2,183	1.0	0.7	-27.1	16,075	15,131	3.0	2.8	-5.9	12,729	10,358	3.3	2.9	-18.6
VI 税引後の総損益差額（IV－V）	50,993	51,477	13.4	13.7	—	13,899	12,578	4.5	4.1	—	172,774	154,363	32.0	28.4	—	38,099	32,135	10.0	8.9	—
施設数			5	—	—			17	—	—			4	—	—			4	—	—

一般診療所（医療法人）（集計2）

（1施設当たり損益）

	入院診療収益あり														
	皮膚科					その他					全体				
	金額		構成比率		金額の 伸び率	金額		構成比率		金額の 伸び率	金額		構成比率		金額の 伸び率
	前々年(度)	前年(度)	前々年(度)	前年(度)		前々年(度)	前年(度)	前々年(度)	前年(度)		前々年(度)	前年(度)	前々年(度)	前年(度)	
千円	千円	%	%	%	千円	千円	%	%	%	千円	千円	%	%	%	
I 医療収益	—	—	—	—	—	*	*	*	*	—	352,253	349,744	96.5	96.9	-0.7
1. 入院診療収益	—	—	—	—	—	*	*	*	*	—	135,624	131,927	37.2	36.5	-2.7
保険診療収益	—	—	—	—	—	*	*	*	*	—	97,293	94,471	26.7	26.2	-2.9
公害等診療収益	—	—	—	—	—	*	*	*	*	—	730	662	0.2	0.2	-9.3
その他の診療収益	—	—	—	—	—	*	*	*	*	—	37,601	36,794	10.3	10.2	-2.1
2. 外来診療収益	—	—	—	—	—	*	*	*	*	—	207,495	208,687	56.9	57.8	0.6
保険診療収益	—	—	—	—	—	*	*	*	*	—	188,421	189,122	51.6	52.4	0.4
公害等診療収益	—	—	—	—	—	*	*	*	*	—	2,816	2,959	0.8	0.8	5.1
その他の診療収益	—	—	—	—	—	*	*	*	*	—	16,257	16,606	4.5	4.6	2.1
3. その他の医療収益	—	—	—	—	—	*	*	*	*	—	9,134	9,131	2.5	2.5	0.0
II 介護収益	—	—	—	—	—	*	*	*	*	—	12,704	11,300	3.5	3.1	-11.1
1. 施設サービス収益	—	—	—	—	—	*	*	*	*	—	2,754	2,431	0.8	0.7	-11.7
2. 居宅サービス収益	—	—	—	—	—	*	*	*	*	—	8,801	7,640	2.4	2.1	-13.2
(再掲)短期入所療養介護分	—	—	—	—	—	*	*	*	*	—	531	425	0.1	0.1	-20.0
3. その他の介護収益	—	—	—	—	—	*	*	*	*	—	1,149	1,229	0.3	0.3	7.0
III 医療・介護費用	—	—	—	—	—	*	*	*	*	—	323,227	322,564	88.6	89.3	-0.2
1. 給与費	—	—	—	—	—	*	*	*	*	—	173,211	171,540	47.5	47.5	-1.0
2. 医薬品費	—	—	—	—	—	*	*	*	*	—	43,463	44,848	11.9	12.4	3.2
3. 材料費	—	—	—	—	—	*	*	*	*	—	17,877	17,885	4.9	5.0	0.0
4. 委託費	—	—	—	—	—	*	*	*	*	—	14,112	14,661	3.9	4.1	3.9
5. 減価償却費	—	—	—	—	—	*	*	*	*	—	11,360	11,022	3.1	3.1	-3.0
(再掲)建物減価償却費	—	—	—	—	—	*	*	*	*	—	3,126	3,072	0.9	0.9	-1.7
(再掲)医療機器減価償却費	—	—	—	—	—	*	*	*	*	—	4,037	4,167	1.1	1.2	3.2
6. その他の医療・介護費用	—	—	—	—	—	*	*	*	*	—	63,205	62,609	17.3	17.3	-0.9
(再掲)設備機器賃借料	—	—	—	—	—	*	*	*	*	—	4,684	5,291	1.3	1.5	13.0
(再掲)医療機器賃借料	—	—	—	—	—	*	*	*	*	—	3,589	4,164	1.0	1.2	16.0
IV 損益差額(Ⅰ+Ⅱ-Ⅲ)	—	—	—	—	—	*	*	*	*	—	41,730	38,480	11.4	10.7	—
V 税金	—	—	—	—	—	*	*	*	*	—	6,108	5,205	1.7	1.4	-14.8
VI 税引後の総損益差額(Ⅳ-V)	—	—	—	—	—	*	*	*	*	—	35,622	33,275	9.8	9.2	—
施設数	0		—	—	—	*	*	*	*	—	56		—	—	—

一般診療所（医療法人）（集計2）

（1施設当たり損益）

	入院診療収益なし																				
	内科					小児科					精神科					外科					
	金額		構成比率		金額の 伸び率	金額		構成比率		金額の 伸び率	金額		構成比率		金額の 伸び率	金額		構成比率		金額の 伸び率	
	前々年(度)	前年(度)	前々年(度)	前年(度)		前々年(度)	前年(度)	前々年(度)	前年(度)		前々年(度)	前年(度)	前々年(度)	前年(度)		前々年(度)	前年(度)	前々年(度)	前年(度)		前々年(度)
千円	千円	%	%	%	千円	千円	%	%	%	千円	千円	%	%	%	千円	千円	%	%	%		
I 医療収益	171,846	170,851	97.1	97.0	-0.6	120,656	116,481	100.0	100.0	-3.5	141,593	144,789	96.2	97.5	2.3	152,068	153,790	95.8	96.0	1.1	
1. 入院診療収益	37	0	0.0	0.0	-100.0	0	0	0.0	0.0	—	0	0	0.0	0.0	—	0	0	0.0	0.0	—	
保険診療収益	37	0	0.0	0.0	-100.0	0	0	0.0	0.0	—	0	0	0.0	0.0	—	0	0	0.0	0.0	—	
公害等診療収益	0	0	0.0	0.0	—	0	0	0.0	0.0	—	0	0	0.0	0.0	—	0	0	0.0	0.0	—	
その他の診療収益	0	0	0.0	0.0	—	0	0	0.0	0.0	—	0	0	0.0	0.0	—	0	0	0.0	0.0	—	
2. 外来診療収益	164,907	164,020	93.2	93.2	-0.5	104,724	100,849	86.8	86.6	-3.7	138,244	142,145	93.9	95.8	2.8	147,914	150,205	93.2	93.8	1.5	
保険診療収益	154,896	154,272	87.5	87.6	-0.4	78,705	77,438	65.2	66.5	-1.6	136,993	140,643	93.1	94.7	2.7	139,710	142,095	88.0	88.7	1.7	
公害等診療収益	908	927	0.5	0.5	2.1	114	97	0.1	0.1	-14.9	21	0	0.0	0.0	-100.0	2,300	1,897	1.4	1.2	-17.5	
その他の診療収益	9,102	8,821	5.1	5.0	-3.1	25,906	23,313	21.5	20.0	-10.0	1,230	1,502	0.8	1.0	22.1	5,904	6,213	3.7	3.9	5.2	
3. その他の医療収益	6,902	6,830	3.9	3.9	-1.0	15,932	15,633	13.2	13.4	-1.9	3,350	2,644	2.3	1.8	-21.1	4,154	3,585	2.6	2.2	-13.7	
II 介護収益	5,123	5,210	2.9	3.0	1.7	0	0	0.0	0.0	—	5,622	3,658	3.8	2.5	-34.9	6,640	6,391	4.2	4.0	-3.8	
1. 施設サービス収益	233	223	0.1	0.1	-4.3	0	0	0.0	0.0	—	0	0	0.0	0.0	—	0	0	0.0	0.0	—	
2. 居宅サービス収益	4,372	4,478	2.5	2.5	2.4	0	0	0.0	0.0	—	3,414	2,732	2.3	1.8	-20.0	6,613	6,368	4.2	4.0	-3.7	
(再掲)短期入所療養介護分	3	4	0.0	0.0	33.3	0	0	0.0	0.0	—	0	0	0.0	0.0	—	0	0	0.0	0.0	—	
3. その他の介護収益	517	510	0.3	0.3	-1.4	0	0	0.0	0.0	—	2,208	926	1.5	0.6	-58.1	26	24	0.0	0.0	-7.7	
III 医療・介護費用	163,335	163,544	92.3	92.9	0.1	110,248	106,952	91.4	91.8	-3.0	139,779	140,611	94.9	94.7	0.6	137,625	137,061	86.7	85.6	-0.4	
1. 給与費	82,807	82,794	46.8	47.0	0.0	56,446	56,654	46.8	48.6	0.4	84,993	82,871	57.7	55.8	-2.5	72,087	72,540	45.4	45.3	0.6	
2. 医薬品費	27,890	27,299	15.8	15.5	-2.1	26,889	24,019	22.3	20.6	-10.7	12,527	13,153	8.5	8.9	5.0	20,015	19,599	12.6	12.2	-2.1	
3. 材料費	6,030	6,586	3.4	3.7	9.2	1,279	1,174	1.1	1.0	-8.2	2,688	2,794	1.8	1.9	3.9	4,130	4,344	2.6	2.7	5.2	
4. 委託費	7,769	7,342	4.4	4.2	-5.5	1,958	1,958	1.6	1.7	0.0	7,090	7,059	4.8	4.8	-0.4	4,185	4,158	2.6	2.6	-0.6	
5. 減価償却費	5,810	5,489	3.3	3.1	-5.5	2,620	2,348	2.2	2.0	-10.4	4,959	6,859	3.4	4.6	38.3	6,357	6,447	4.0	4.0	1.4	
(再掲)建物減価償却費	1,175	1,185	0.7	0.7	0.9	474	411	0.4	0.4	-13.3	779	1,314	0.5	0.9	68.7	1,723	1,576	1.1	1.0	-8.5	
(再掲)医療機器減価償却費	1,835	1,686	1.0	1.0	-8.1	511	477	0.4	0.4	-6.7	1,931	4,398	1.3	3.0	127.8	2,369	2,715	1.5	1.7	14.6	
6. その他の医療・介護費用	33,029	34,035	18.7	19.3	3.0	21,056	20,799	17.5	17.9	-1.2	27,522	27,875	18.7	18.8	1.3	30,851	29,973	19.4	18.7	-2.8	
(再掲)設備機器賃借料	1,769	1,752	1.0	1.0	-1.0	676	604	0.6	0.5	-10.7	426	887	0.3	0.6	108.2	3,469	2,897	2.2	1.8	-16.5	
(再掲)医療機器賃借料	1,340	1,319	0.8	0.7	-1.6	522	453	0.4	0.4	-13.2	191	567	0.1	0.4	196.9	2,507	1,962	1.6	1.2	-21.7	
IV 損益差額（I＋II－III）	13,634	12,517	7.7	7.1	—	10,408	9,530	8.6	8.2	—	7,436	7,837	5.1	5.3	—	21,084	23,121	13.3	14.4	—	
V 税金	2,626	2,218	1.5	1.3	-15.5	1,553	1,227	1.3	1.1	-21.0	496	406	0.3	0.3	-18.1	1,533	1,434	1.0	0.9	-6.5	
VI 税引後の総損益差額（IV－V）	11,008	10,299	6.2	5.8	—	8,855	8,303	7.3	7.1	—	6,940	7,431	4.7	5.0	—	19,550	21,687	12.3	13.5	—	
施設数		382	—	—	—		54	—	—	—		10	—	—	—		34	—	—	—	

一般診療所（医療法人）（集計2）

（1施設当たり損益）

	入院診療収益なし																			
	整形外科					産婦人科					眼科					耳鼻咽喉科				
	金額		構成比率		金額の 伸び率	金額		構成比率		金額の 伸び率	金額		構成比率		金額の 伸び率	金額		構成比率		金額の 伸び率
	前々年(度)	前年(度)	前々年(度)	前年(度)		前々年(度)	前年(度)	前々年(度)	前年(度)		前々年(度)	前年(度)	前々年(度)	前年(度)		前々年(度)	前年(度)	前々年(度)	前年(度)	
千円	千円	%	%	%	千円	千円	%	%	%	千円	千円	%	%	%	千円	千円	%	%	%	
I 医療収益	156,173	157,937	99.4	99.0	1.1	166,050	171,117	100.0	100.0	3.1	138,876	142,376	100.0	100.0	2.5	104,587	102,869	100.0	100.0	-1.6
1. 入院診療収益	0	0	0.0	0.0	—	0	0	0.0	0.0	—	0	0	0.0	0.0	—	0	0	0.0	0.0	—
保険診療収益	0	0	0.0	0.0	—	0	0	0.0	0.0	—	0	0	0.0	0.0	—	0	0	0.0	0.0	—
公害等診療収益	0	0	0.0	0.0	—	0	0	0.0	0.0	—	0	0	0.0	0.0	—	0	0	0.0	0.0	—
その他の診療収益	0	0	0.0	0.0	—	0	0	0.0	0.0	—	0	0	0.0	0.0	—	0	0	0.0	0.0	—
2. 外来診療収益	151,388	153,145	96.3	96.0	1.2	140,356	144,114	84.5	84.2	2.7	135,479	138,014	97.6	96.9	1.9	103,447	101,529	98.9	98.7	-1.9
保険診療収益	133,378	135,618	84.9	85.0	1.7	53,191	51,515	32.0	30.1	-3.2	134,353	136,785	96.7	96.1	1.8	101,363	99,486	96.9	96.7	-1.9
公害等診療収益	9,023	8,949	5.7	5.6	-0.8	0	0	0.0	0.0	—	26	25	0.0	0.0	-3.8	3	5	0.0	0.0	66.7
その他の診療収益	8,987	8,578	5.7	5.4	-4.6	87,165	92,599	52.5	54.1	6.2	1,100	1,205	0.8	0.8	9.5	2,081	2,039	2.0	2.0	-2.0
3. その他の医療収益	4,785	4,792	3.0	3.0	0.1	25,694	27,003	15.5	15.8	5.1	3,397	4,362	2.4	3.1	28.4	1,140	1,340	1.1	1.3	17.5
II 介護収益	994	1,532	0.6	1.0	54.1	0	0	0.0	0.0	—	0	0	0.0	0.0	—	0	0	0.0	0.0	—
1. 施設サービス収益	0	0	0.0	0.0	—	0	0	0.0	0.0	—	0	0	0.0	0.0	—	0	0	0.0	0.0	—
2. 居宅サービス収益	965	1,502	0.6	0.9	55.6	0	0	0.0	0.0	—	0	0	0.0	0.0	—	0	0	0.0	0.0	—
(再掲)短期入所療養介護分	0	0	0.0	0.0	—	0	0	0.0	0.0	—	0	0	0.0	0.0	—	0	0	0.0	0.0	—
3. その他の介護収益	29	30	0.0	0.0	3.4	0	0	0.0	0.0	—	0	0	0.0	0.0	—	0	0	0.0	0.0	—
III 医療・介護費用	134,681	136,919	85.7	85.9	1.7	159,496	168,351	96.1	98.4	5.6	118,843	122,496	85.6	86.0	3.1	95,884	94,472	91.7	91.8	-1.5
1. 給与費	81,788	83,517	52.0	52.4	2.1	74,994	78,681	45.2	46.0	4.9	67,094	70,098	48.3	49.2	4.5	61,250	60,274	58.6	58.6	-1.6
2. 医薬品費	18,262	18,449	11.6	11.6	1.0	19,041	18,904	11.5	11.0	-0.7	10,328	11,508	7.4	8.1	11.4	5,454	5,359	5.2	5.2	-1.7
3. 材料費	4,623	4,632	2.9	2.9	0.2	8,893	9,160	5.4	5.4	3.0	4,855	5,551	3.5	3.9	14.3	1,465	1,453	1.4	1.4	-0.8
4. 委託費	2,569	2,711	1.6	1.7	5.5	17,948	19,348	10.8	11.3	7.8	3,126	2,793	2.3	2.0	-10.7	2,554	2,442	2.4	2.4	-4.4
5. 減価償却費	4,267	4,389	2.7	2.8	2.9	4,864	4,942	2.9	2.9	1.6	7,323	7,037	5.3	4.9	-3.9	3,891	3,809	3.7	3.7	-2.1
(再掲)建物減価償却費	915	915	0.6	0.6	0.0	1,079	1,023	0.6	0.6	-5.2	969	944	0.7	0.7	-2.6	879	777	0.8	0.8	-11.6
(再掲)医療機器減価償却費	1,265	1,286	0.8	0.8	1.7	1,304	1,430	0.8	0.8	9.7	3,863	3,648	2.8	2.6	-5.6	1,281	1,187	1.2	1.2	-7.3
6. その他の医療・介護費用	23,172	23,222	14.7	14.6	0.2	33,755	37,316	20.3	21.8	10.5	26,117	25,509	18.8	17.9	-2.3	21,271	21,135	20.3	20.5	-0.6
(再掲)設備機器賃借料	1,367	1,351	0.9	0.8	-1.2	3,252	3,000	2.0	1.8	-7.7	1,654	1,417	1.2	1.0	-14.3	1,526	1,386	1.5	1.3	-9.2
(再掲)医療機器賃借料	950	987	0.6	0.6	3.9	834	912	0.5	0.5	9.4	1,294	923	0.9	0.6	-28.7	1,121	1,036	1.1	1.0	-7.6
IV 損益差額（I＋II－III）	22,487	22,551	14.3	14.1	—	6,554	2,765	3.9	1.6	—	20,033	19,880	14.4	14.0	—	8,703	8,397	8.3	8.2	—
V 税金	2,659	2,825	1.7	1.8	6.2	4,607	4,241	2.8	2.5	-7.9	3,268	3,375	2.4	2.4	3.3	743	819	0.7	0.8	10.2
VI 税引後の総損益差額（IV－V）	19,828	19,726	12.6	12.4	—	1,946	-1,476	1.2	-0.9	—	16,764	16,505	12.1	11.6	—	7,960	7,578	7.6	7.4	—
施設数		70	—	—	—		17	—	—	—		58	—	—	—		44	—	—	—

一般診療所（医療法人）（集計2）

（1施設当たり損益）

	入院診療収益なし														
	皮膚科					その他					全体				
	金額		構成比率		金額の 伸び率	金額		構成比率		金額の 伸び率	金額		構成比率		金額の 伸び率
	前々年(度)	前年(度)	前々年(度)	前年(度)		前々年(度)	前年(度)	前々年(度)	前年(度)		前々年(度)	前年(度)	前々年(度)	前年(度)	
千円	千円	%	%	%	千円	千円	%	%	%	千円	千円	%	%	%	
I 医療収益	121,416	124,284	100.0	99.7	2.4	214,416	219,367	98.9	99.1	2.3	156,398	156,372	98.0	97.9	0.0
1. 入院診療収益	0	0	0.0	0.0	—	0	0	0.0	0.0	—	20	0	0.0	0.0	-100.0
保険診療収益	0	0	0.0	0.0	—	0	0	0.0	0.0	—	20	0	0.0	0.0	-100.0
公害等診療収益	0	0	0.0	0.0	—	0	0	0.0	0.0	—	0	0	0.0	0.0	—
その他の診療収益	0	0	0.0	0.0	—	0	0	0.0	0.0	—	0	0	0.0	0.0	—
2. 外来診療収益	116,390	118,878	95.9	95.4	2.1	206,080	210,206	95.1	95.0	2.0	149,442	149,379	93.6	93.5	0.0
保険診療収益	104,698	106,132	86.2	85.2	1.4	203,673	208,043	93.9	94.0	2.1	137,070	137,210	85.9	85.9	0.1
公害等診療収益	2,552	2,559	2.1	2.1	0.3	1	0	0.0	0.0	-100.0	1,612	1,594	1.0	1.0	-1.1
その他の診療収益	9,140	10,187	7.5	8.2	11.5	2,406	2,162	1.1	1.0	-10.1	10,760	10,575	6.7	6.6	-1.7
3. その他の医療収益	5,026	5,406	4.1	4.3	7.6	8,336	9,161	3.8	4.1	9.9	6,936	6,994	4.3	4.4	0.8
II 介護収益	0	329	0.0	0.3	—	2,373	1,949	1.1	0.9	-17.9	3,264	3,333	2.0	2.1	2.1
1. 施設サービス収益	0	0	0.0	0.0	—	0	0	0.0	0.0	—	124	119	0.1	0.1	-4.0
2. 居宅サービス収益	0	329	0.0	0.3	—	0	0	0.0	0.0	—	2,789	2,892	1.7	1.8	3.7
(再掲)短期入所療養介護分	0	0	0.0	0.0	—	0	0	0.0	0.0	—	2	2	0.0	0.0	0.0
3. その他の介護収益	0	0	0.0	0.0	—	2,373	1,949	1.1	0.9	-17.9	351	322	0.2	0.2	-8.3
III 医療・介護費用	104,262	106,983	85.9	85.9	2.6	204,017	209,007	94.1	94.4	2.4	144,934	145,636	90.8	91.2	0.5
1. 給与費	59,761	61,341	49.2	49.2	2.6	102,248	104,800	47.2	47.4	2.5	76,657	77,217	48.0	48.3	0.7
2. 医薬品費	15,791	15,618	13.0	12.5	-1.1	39,456	42,114	18.2	19.0	6.7	22,875	22,474	14.3	14.1	-1.8
3. 材料費	1,636	1,854	1.3	1.5	13.3	11,649	11,568	5.4	5.2	-0.7	4,969	5,341	3.1	3.3	7.5
4. 委託費	1,527	1,640	1.3	1.3	7.4	7,723	7,613	3.6	3.4	-1.4	5,882	5,669	3.7	3.5	-3.6
5. 減価償却費	4,081	4,095	3.4	3.3	0.3	4,460	3,720	2.1	1.7	-16.6	5,308	5,121	3.3	3.2	-3.5
(再掲)建物減価償却費	794	888	0.7	0.7	11.8	1,299	1,244	0.6	0.6	-4.2	1,064	1,059	0.7	0.7	-0.5
(再掲)医療機器減価償却費	1,546	1,421	1.3	1.1	-8.1	1,407	1,007	0.6	0.5	-28.4	1,802	1,741	1.1	1.1	-3.4
6. その他の医療・介護費用	21,466	22,436	17.7	18.0	4.5	38,479	39,191	17.7	17.7	1.9	29,243	29,815	18.3	18.7	2.0
(再掲)設備機器賃借料	650	639	0.5	0.5	-1.7	5,612	5,199	2.6	2.3	-7.4	1,730	1,652	1.1	1.0	-4.5
(再掲)医療機器賃借料	481	445	0.4	0.4	-7.5	4,678	4,303	2.2	1.9	-8.0	1,264	1,189	0.8	0.7	-5.9
IV 損益差額(I+II-III)	17,154	17,630	14.1	14.1	—	12,772	12,309	5.9	5.6	—	14,728	14,069	9.2	8.8	—
V 税金	2,193	1,992	1.8	1.6	-9.2	2,083	2,220	1.0	1.0	6.6	2,420	2,185	1.5	1.4	-9.7
VI 税引後の総損益差額(IV-V)	14,961	15,638	12.3	12.5	—	10,689	10,089	4.9	4.6	—	12,308	11,884	7.7	7.4	—
施設数		35	—	—	—		12	—	—	—		716	—	—	—

一般診療所（医療法人）（集計2）

（1施設当たり損益）

	入院診療収益なし(参考)有床																			
	内科					小児科					精神科					外科				
	金額		構成比率		金額の 伸び率	金額		構成比率		金額の 伸び率	金額		構成比率		金額の 伸び率	金額		構成比率		金額の 伸び率
	前々年(度)	前年(度)	前々年(度)	前年(度)		前々年(度)	前年(度)	前々年(度)	前年(度)		前々年(度)	前年(度)	前々年(度)	前年(度)		前々年(度)	前年(度)	前々年(度)	前年(度)	
千円	千円	%	%	%	千円	千円	%	%	%	千円	千円	%	%	%	千円	千円	%	%	%	
I 医療収益	149,242	144,212	90.0	89.3	-3.4	—	—	—	—	—	*	*	*	*	—	*	*	*	*	—
1. 入院診療収益	832	0	0.5	0.0	-100.0	—	—	—	—	—	*	*	*	*	—	*	*	*	*	—
保険診療収益	832	0	0.5	0.0	-100.0	—	—	—	—	—	*	*	*	*	—	*	*	*	*	—
公害等診療収益	0	0	0.0	0.0	—	—	—	—	—	—	*	*	*	*	—	*	*	*	*	—
その他の診療収益	0	0	0.0	0.0	—	—	—	—	—	—	*	*	*	*	—	*	*	*	*	—
2. 外来診療収益	140,675	135,203	84.9	83.7	-3.9	—	—	—	—	—	*	*	*	*	—	*	*	*	*	—
保険診療収益	135,991	130,411	82.0	80.7	-4.1	—	—	—	—	—	*	*	*	*	—	*	*	*	*	—
公害等診療収益	699	438	0.4	0.3	-37.3	—	—	—	—	—	*	*	*	*	—	*	*	*	*	—
その他の診療収益	3,984	4,354	2.4	2.7	9.3	—	—	—	—	—	*	*	*	*	—	*	*	*	*	—
3. その他の医療収益	7,735	9,008	4.7	5.6	16.5	—	—	—	—	—	*	*	*	*	—	*	*	*	*	—
II 介護収益	16,501	17,354	10.0	10.7	5.2	—	—	—	—	—	*	*	*	*	—	*	*	*	*	—
1. 施設サービス収益	5,234	5,010	3.2	3.1	-4.3	—	—	—	—	—	*	*	*	*	—	*	*	*	*	—
2. 居宅サービス収益	10,732	11,620	6.5	7.2	8.3	—	—	—	—	—	*	*	*	*	—	*	*	*	*	—
(再掲)短期入所療養介護分	64	96	0.0	0.1	50.0	—	—	—	—	—	*	*	*	*	—	*	*	*	*	—
3. その他の介護収益	534	723	0.3	0.4	35.4	—	—	—	—	—	*	*	*	*	—	*	*	*	*	—
III 医療・介護費用	158,622	154,310	95.7	95.5	-2.7	—	—	—	—	—	*	*	*	*	—	*	*	*	*	—
1. 給与費	74,387	73,321	44.9	45.4	-1.4	—	—	—	—	—	*	*	*	*	—	*	*	*	*	—
2. 医薬品費	31,632	28,903	19.1	17.9	-8.6	—	—	—	—	—	*	*	*	*	—	*	*	*	*	—
3. 材料費	4,637	4,650	2.8	2.9	0.3	—	—	—	—	—	*	*	*	*	—	*	*	*	*	—
4. 委託費	5,131	4,989	3.1	3.1	-2.8	—	—	—	—	—	*	*	*	*	—	*	*	*	*	—
5. 減価償却費	5,047	5,292	3.0	3.3	4.9	—	—	—	—	—	*	*	*	*	—	*	*	*	*	—
(再掲)建物減価償却費	1,280	1,292	0.8	0.8	0.9	—	—	—	—	—	*	*	*	*	—	*	*	*	*	—
(再掲)医療機器減価償却費	1,591	1,709	1.0	1.1	7.4	—	—	—	—	—	*	*	*	*	—	*	*	*	*	—
6. その他の医療・介護費用	37,787	37,155	22.8	23.0	-1.7	—	—	—	—	—	*	*	*	*	—	*	*	*	*	—
(再掲)設備機器賃借料	3,352	3,307	2.0	2.0	-1.3	—	—	—	—	—	*	*	*	*	—	*	*	*	*	—
(再掲)医療機器賃借料	1,594	1,503	1.0	0.9	-5.7	—	—	—	—	—	*	*	*	*	—	*	*	*	*	—
IV 損益差額(I+II-III)	7,121	7,255	4.3	4.5	—	—	—	—	—	—	*	*	*	*	—	*	*	*	*	—
V 税金	1,846	1,430	1.1	0.9	-22.5	—	—	—	—	—	*	*	*	*	—	*	*	*	*	—
VI 税引後の総損益差額(IV-V)	5,274	5,825	3.2	3.6	—	—	—	—	—	—	*	*	*	*	—	*	*	*	*	—
施設数		17	—	—	—	0	—	—	—	—	*	*	*	*	—	*	*	*	*	—

一般診療所（医療法人）（集計2）

（1施設当たり損益）

	入院診療収益なし(参考)有床																												
	整形外科					産婦人科					眼科					耳鼻咽喉科													
	金額		構成比率		金額の 伸び率	金額		構成比率		金額の 伸び率	金額		構成比率		金額の 伸び率	金額		構成比率		金額の 伸び率									
	前々年(度)	前年(度)	前々年(度)	前年(度)		前々年(度)	前年(度)	前々年(度)	前年(度)		前々年(度)	前年(度)	前々年(度)	前年(度)		前々年(度)	前年(度)	前々年(度)	前年(度)		前々年(度)	前年(度)							
千円	千円	%	%	%	千円	千円	%	%	%	千円	千円	%	%	%	千円	千円	%	%	%										
I 医療収益	—	—	—	—	—	130,677	127,455	100.0	100.0	-2.5	227,179	236,857	100.0	100.0	4.3	—	—	—	—	—									
1. 入院診療収益	—	—	—	—	—	0	0	0.0	0.0	—	0	0	0.0	0.0	—	—	—	—	—	—									
保険診療収益	—	—	—	—	—	0	0	0.0	0.0	—	0	0	0.0	0.0	—	—	—	—	—	—									
公害等診療収益	—	—	—	—	—	0	0	0.0	0.0	—	0	0	0.0	0.0	—	—	—	—	—	—									
その他の診療収益	—	—	—	—	—	0	0	0.0	0.0	—	0	0	0.0	0.0	—	—	—	—	—	—									
2. 外来診療収益	—	—	—	—	—	73,098	69,203	55.9	54.3	-5.3	225,796	235,423	99.4	99.4	4.3	—	—	—	—	—									
保険診療収益	—	—	—	—	—	36,777	34,073	28.1	26.7	-7.4	221,290	230,558	97.4	97.3	4.2	—	—	—	—	—									
公害等診療収益	—	—	—	—	—	0	0	0.0	0.0	—	0	0	0.0	0.0	—	—	—	—	—	—									
その他の診療収益	—	—	—	—	—	36,321	35,130	27.8	27.6	-3.3	4,506	4,866	2.0	2.1	8.0	—	—	—	—	—									
3. その他の医療収益	—	—	—	—	—	57,579	58,252	44.1	45.7	1.2	1,383	1,434	0.6	0.6	3.7	—	—	—	—	—									
II 介護収益	—	—	—	—	—	0	0	0.0	0.0	—	0	0	0.0	0.0	—	—	—	—	—	—									
1. 施設サービス収益	—	—	—	—	—	0	0	0.0	0.0	—	0	0	0.0	0.0	—	—	—	—	—	—									
2. 居宅サービス収益	—	—	—	—	—	0	0	0.0	0.0	—	0	0	0.0	0.0	—	—	—	—	—	—									
(再掲)短期入所療養介護分	—	—	—	—	—	0	0	0.0	0.0	—	0	0	0.0	0.0	—	—	—	—	—	—									
3. その他の介護収益	—	—	—	—	—	0	0	0.0	0.0	—	0	0	0.0	0.0	—	—	—	—	—	—									
III 医療・介護費用	—	—	—	—	—	156,495	159,530	119.8	125.2	1.9	182,072	193,307	80.1	81.6	6.2	—	—	—	—	—									
1. 給与費	—	—	—	—	—	72,252	72,645	55.3	57.0	0.5	93,662	92,858	41.2	39.2	-0.9	—	—	—	—	—									
2. 医薬品費	—	—	—	—	—	11,857	10,857	9.1	8.5	-8.4	16,482	21,507	7.3	9.1	30.5	—	—	—	—	—									
3. 材料費	—	—	—	—	—	4,706	4,547	3.6	3.6	-3.4	11,016	15,107	4.8	6.4	37.1	—	—	—	—	—									
4. 委託費	—	—	—	—	—	19,795	21,184	15.1	16.6	7.0	3,312	3,710	1.5	1.6	12.0	—	—	—	—	—									
5. 減価償却費	—	—	—	—	—	4,678	4,233	3.6	3.3	-9.5	12,544	14,837	5.5	6.3	18.3	—	—	—	—	—									
(再掲)建物減価償却費	—	—	—	—	—	197	188	0.2	0.1	-4.6	2,720	2,800	1.2	1.2	2.9	—	—	—	—	—									
(再掲)医療機器減価償却費	—	—	—	—	—	844	888	0.6	0.7	5.2	6,573	7,382	2.9	3.1	12.3	—	—	—	—	—									
6. その他の医療・介護費用	—	—	—	—	—	43,207	46,065	33.1	36.1	6.6	45,057	45,288	19.8	19.1	0.5	—	—	—	—	—									
(再掲)設備機器賃借料	—	—	—	—	—	3,973	3,971	3.0	3.1	-0.1	3,510	2,697	1.5	1.1	-23.2	—	—	—	—	—									
(再掲)医療機器賃借料	—	—	—	—	—	605	777	0.5	0.6	28.4	2,747	1,924	1.2	0.8	-30.0	—	—	—	—	—									
IV 損益差額(Ⅰ+Ⅱ-Ⅲ)	—	—	—	—	—	-25,819	-32,075	-19.8	-25.2	—	45,107	43,550	19.9	18.4	—	—	—	—	—	—									
V 税金	—	—	—	—	—	276	136	0.2	0.1	-50.7	9,341	8,744	4.1	3.7	-6.4	—	—	—	—	—									
VI 税引後の総損益差額(Ⅳ-V)	—	—	—	—	—	-26,095	-32,210	-20.0	-25.3	—	35,767	34,806	15.7	14.7	—	—	—	—	—	—									
施設数						0						6						6						0					

一般診療所（医療法人）（集計2）

（1施設当たり損益）

	入院診療収益なし(参考)有床														
	皮膚科					その他					全体				
	金額		構成比率		金額の 伸び率	金額		構成比率		金額の 伸び率	金額		構成比率		金額の 伸び率
	前々年(度)	前年(度)	前々年(度)	前年(度)		前々年(度)	前年(度)	前々年(度)	前年(度)		前々年(度)	前年(度)	前々年(度)	前年(度)	
千円	千円	%	%	%	千円	千円	%	%	%	千円	千円	%	%	%	
I 医療収益	—	—	—	—	—	*	*	*	*	—	167,467	165,161	95.2	94.9	-1.4
1. 入院診療収益	—	—	—	—	—	*	*	*	*	—	429	0	0.2	0.0	-100.0
保険診療収益	—	—	—	—	—	*	*	*	*	—	429	0	0.2	0.0	-100.0
公害等診療収益	—	—	—	—	—	*	*	*	*	—	0	0	0.0	0.0	—
その他の診療収益	—	—	—	—	—	*	*	*	*	—	0	0	0.0	0.0	—
2. 外来診療収益	—	—	—	—	—	*	*	*	*	—	151,511	148,859	86.1	85.5	-1.8
保険診療収益	—	—	—	—	—	*	*	*	*	—	141,415	138,834	80.4	79.7	-1.8
公害等診療収益	—	—	—	—	—	*	*	*	*	—	360	226	0.2	0.1	-37.2
その他の診療収益	—	—	—	—	—	*	*	*	*	—	9,736	9,800	5.5	5.6	0.7
3. その他の医療収益	—	—	—	—	—	*	*	*	*	—	15,527	16,301	8.8	9.4	5.0
II 介護収益	—	—	—	—	—	*	*	*	*	—	8,506	8,947	4.8	5.1	5.2
1. 施設サービス収益	—	—	—	—	—	*	*	*	*	—	2,696	2,581	1.5	1.5	-4.3
2. 居宅サービス収益	—	—	—	—	—	*	*	*	*	—	5,529	5,986	3.1	3.4	8.3
(再掲)短期入所療養介護分	—	—	—	—	—	*	*	*	*	—	33	49	0.0	0.0	48.5
3. その他の介護収益	—	—	—	—	—	*	*	*	*	—	281	379	0.2	0.2	34.9
III 医療・介護費用	—	—	—	—	—	*	*	*	*	—	168,115	167,880	95.5	96.4	-0.1
1. 給与費	—	—	—	—	—	*	*	*	*	—	82,464	81,578	46.9	46.9	-1.1
2. 医薬品費	—	—	—	—	—	*	*	*	*	—	24,627	23,870	14.0	13.7	-3.1
3. 材料費	—	—	—	—	—	*	*	*	*	—	6,586	7,303	3.7	4.2	10.9
4. 委託費	—	—	—	—	—	*	*	*	*	—	7,879	8,151	4.5	4.7	3.5
5. 減価償却費	—	—	—	—	—	*	*	*	*	—	6,266	6,721	3.6	3.9	7.3
(再掲)建物減価償却費	—	—	—	—	—	*	*	*	*	—	1,306	1,307	0.7	0.8	0.1
(再掲)医療機器減価償却費	—	—	—	—	—	*	*	*	*	—	2,343	2,567	1.3	1.5	9.6
6. その他の医療・介護費用	—	—	—	—	—	*	*	*	*	—	40,294	40,256	22.9	23.1	-0.1
(再掲)設備機器賃借料	—	—	—	—	—	*	*	*	*	—	3,869	3,635	2.2	2.1	-6.0
(再掲)医療機器賃借料	—	—	—	—	—	*	*	*	*	—	1,922	1,752	1.1	1.0	-8.8
IV 損益差額(I + II - III)	—	—	—	—	—	*	*	*	*	—	7,858	6,227	4.5	3.6	—
V 税金	—	—	—	—	—	*	*	*	*	—	2,812	2,469	1.6	1.4	-12.2
VI 税引後の総損益差額(IV - V)	—	—	—	—	—	*	*	*	*	—	5,045	3,758	2.9	2.2	—
施設数	0		—	—	—	*	*	*	*	—	33		—	—	—

一般診療所（医療法人）（集計2）

（1施設当たり損益）

	全体																			
	内科					小児科					精神科					外科				
	金額		構成比率		金額の 伸び率	金額		構成比率		金額の 伸び率	金額		構成比率		金額の 伸び率	金額		構成比率		金額の 伸び率
	前々年(度)	前年(度)	前々年(度)	前年(度)		前々年(度)	前年(度)	前々年(度)	前年(度)		前々年(度)	前年(度)	前々年(度)	前年(度)		前々年(度)	前年(度)	前々年(度)	前年(度)	
千円	千円	%	%	%	千円	千円	%	%	%	千円	千円	%	%	%	千円	千円	%	%	%	
I 医療収益	179,725	178,865	96.9	96.9	-0.5	120,656	116,481	100.0	100.0	-3.5	141,593	144,789	96.2	97.5	2.3	177,182	177,560	93.2	93.4	0.2
1. 入院診療収益	4,332	4,360	2.3	2.4	0.6	0	0	0.0	0.0	—	0	0	0.0	0.0	—	19,590	18,815	10.3	9.9	-4.0
保険診療収益	4,098	4,140	2.2	2.2	1.0	0	0	0.0	0.0	—	0	0	0.0	0.0	—	17,683	16,960	9.3	8.9	-4.1
公害等診療収益	70	61	0.0	0.0	-12.9	0	0	0.0	0.0	—	0	0	0.0	0.0	—	0	0	0.0	0.0	—
その他の診療収益	164	159	0.1	0.1	-3.0	0	0	0.0	0.0	—	0	0	0.0	0.0	—	1,908	1,854	1.0	1.0	-2.8
2. 外来診療収益	168,355	167,572	90.8	90.8	-0.5	104,724	100,849	86.8	86.6	-3.7	138,244	142,145	93.9	95.8	2.8	153,486	154,998	80.7	81.5	1.0
保険診療収益	158,403	157,841	85.4	85.5	-0.4	78,705	77,438	65.2	66.5	-1.6	136,993	140,643	93.1	94.7	2.7	143,618	145,352	75.5	76.4	1.2
公害等診療収益	1,173	1,216	0.6	0.7	3.7	114	97	0.1	0.1	-14.9	21	0	0.0	0.0	-100.0	2,338	1,914	1.2	1.0	-18.1
その他の診療収益	8,779	8,515	4.7	4.6	-3.0	25,906	23,313	21.5	20.0	-10.0	1,230	1,502	0.8	1.0	22.1	7,529	7,733	4.0	4.1	2.7
3. その他の医療収益	7,038	6,933	3.8	3.8	-1.5	15,932	15,633	13.2	13.4	-1.9	3,350	2,644	2.3	1.8	-21.1	4,106	3,748	2.2	2.0	-8.7
II 介護収益	5,747	5,666	3.1	3.1	-1.4	0	0	0.0	0.0	—	5,622	3,658	3.8	2.5	-34.9	12,972	12,567	6.8	6.6	-3.1
1. 施設サービス収益	420	373	0.2	0.2	-11.2	0	0	0.0	0.0	—	0	0	0.0	0.0	—	1,911	1,831	1.0	1.0	-4.2
2. 居宅サービス収益	4,836	4,809	2.6	2.6	-0.6	0	0	0.0	0.0	—	3,414	2,732	2.3	1.8	-20.0	9,388	8,950	4.9	4.7	-4.7
(再掲)短期入所療養介護分	77	63	0.0	0.0	-18.2	0	0	0.0	0.0	—	0	0	0.0	0.0	—	0	0	0.0	0.0	—
3. その他の介護収益	492	484	0.3	0.3	-1.6	0	0	0.0	0.0	—	2,208	926	1.5	0.6	-58.1	1,673	1,786	0.9	0.9	6.8
III 医療・介護費用	171,346	171,453	92.4	92.9	0.1	110,248	106,952	91.4	91.8	-3.0	139,779	140,611	94.9	94.7	0.6	164,347	163,058	86.4	85.8	-0.8
1. 給与費	86,324	86,287	46.5	46.8	0.0	56,446	56,654	46.8	48.6	0.4	84,993	82,871	57.7	55.8	-2.5	92,325	92,553	48.6	48.7	0.2
2. 医薬品費	29,466	28,940	15.9	15.7	-1.8	26,889	24,019	22.3	20.6	-10.7	12,527	13,153	8.5	8.9	5.0	19,725	19,234	10.4	10.1	-2.5
3. 材料費	6,631	7,164	3.6	3.9	8.0	1,279	1,174	1.1	1.0	-8.2	2,688	2,794	1.8	1.9	3.9	5,146	4,900	2.7	2.6	-4.8
4. 委託費	8,322	7,957	4.5	4.3	-4.4	1,958	1,958	1.6	1.7	0.0	7,090	7,059	4.8	4.8	-0.4	4,936	4,992	2.6	2.6	1.1
5. 減価償却費	5,988	5,673	3.2	3.1	-5.3	2,620	2,348	2.2	2.0	-10.4	4,959	6,859	3.4	4.6	38.3	8,039	8,225	4.2	4.3	2.3
(再掲)建物減価償却費	1,272	1,279	0.7	0.7	0.6	474	411	0.4	0.4	-13.3	779	1,314	0.5	0.9	68.7	2,311	2,169	1.2	1.1	-6.1
(再掲)医療機器減価償却費	1,875	1,731	1.0	0.9	-7.7	511	477	0.4	0.4	-6.7	1,931	4,398	1.3	3.0	127.8	3,032	3,502	1.6	1.8	15.5
6. その他の医療・介護費用	34,615	35,432	18.7	19.2	2.4	21,056	20,799	17.5	17.9	-1.2	27,522	27,875	18.7	18.8	1.3	34,175	33,154	18.0	17.4	-3.0
(再掲)設備機器賃借料	1,775	1,781	1.0	1.0	0.3	676	604	0.6	0.5	-10.7	426	887	0.3	0.6	108.2	3,505	3,062	1.8	1.6	-12.6
(再掲)医療機器賃借料	1,350	1,353	0.7	0.7	0.2	522	453	0.4	0.4	-13.2	191	567	0.1	0.4	196.9	2,488	2,075	1.3	1.1	-16.6
IV 損益差額（I＋II－III）	14,127	13,078	7.6	7.1	—	10,408	9,530	8.6	8.2	—	7,436	7,837	5.1	5.3	—	25,807	27,069	13.6	14.2	—
V 税金	2,775	2,419	1.5	1.3	-12.8	1,553	1,227	1.3	1.1	-21.0	496	406	0.3	0.3	-18.1	1,472	1,280	0.8	0.7	-13.0
VI 税引後の総損益差額（IV－V）	11,351	10,659	6.1	5.8	—	8,855	8,303	7.3	7.1	—	6,940	7,431	4.7	5.0	—	24,335	25,789	12.8	13.6	—
施設数	402		—	—	—	54		—	—	—	10		—	—	—	39		—	—	—

一般診療所（医療法人）（集計2）

（1施設当たり損益）

	全体																			
	整形外科					産婦人科					眼科					耳鼻咽喉科				
	金額		構成比率		金額の 伸び率	金額		構成比率		金額の 伸び率	金額		構成比率		金額の 伸び率	金額		構成比率		金額の 伸び率
	前々年(度)	前年(度)	前々年(度)	前年(度)		前々年(度)	前年(度)	前々年(度)	前年(度)		前々年(度)	前年(度)	前々年(度)	前年(度)		前々年(度)	前年(度)	前々年(度)	前年(度)	
千円	千円	%	%	%	千円	千円	%	%	%	千円	千円	%	%	%	千円	千円	%	%	%	
I 医療収益	170,109	171,434	98.9	98.6	0.8	235,856	237,394	100.0	100.0	0.7	164,730	168,277	100.0	100.0	2.2	127,614	124,418	100.0	100.0	-2.5
1. 入院診療収益	10,472	10,118	6.1	5.8	-3.4	86,590	83,847	36.7	35.3	-3.2	14,732	14,335	8.9	8.5	-2.7	8,026	6,865	6.3	5.5	-14.5
保険診療収益	9,953	9,554	5.8	5.5	-4.0	29,878	28,374	12.7	12.0	-5.0	14,652	14,277	8.9	8.5	-2.6	7,909	6,771	6.2	5.4	-14.4
公害等診療収益	169	167	0.1	0.1	-1.2	3	3	0.0	0.0	0.0	0	0	0.0	0.0	—	0	0	0.0	0.0	—
その他の診療収益	350	396	0.2	0.2	13.1	56,709	55,470	24.0	23.4	-2.2	81	58	0.0	0.0	-28.4	117	94	0.1	0.1	-19.7
2. 外来診療収益	154,264	155,925	89.6	89.7	1.1	130,297	133,654	55.2	56.3	2.6	146,550	149,609	89.0	88.9	2.1	118,442	116,218	92.8	93.4	-1.9
保険診療収益	137,052	139,109	79.6	80.0	1.5	65,637	65,776	27.8	27.7	0.2	144,961	147,954	88.0	87.9	2.1	116,423	114,189	91.2	91.8	-1.9
公害等診療収益	8,652	8,598	5.0	4.9	-0.6	3	5	0.0	0.0	66.7	53	48	0.0	0.0	-9.4	15	12	0.0	0.0	-20.0
その他の診療収益	8,560	8,218	5.0	4.7	-4.0	64,657	67,874	27.4	28.6	5.0	1,536	1,607	0.9	1.0	4.6	2,004	2,016	1.6	1.6	0.6
3. その他の医療収益	5,373	5,391	3.1	3.1	0.3	18,969	19,892	8.0	8.4	4.9	3,448	4,333	2.1	2.6	25.7	1,146	1,336	0.9	1.1	16.6
II 介護収益	1,965	2,396	1.1	1.4	21.9	0	0	0.0	0.0	—	0	0	0.0	0.0	—	0	0	0.0	0.0	—
1. 施設サービス収益	0	0	0.0	0.0	—	0	0	0.0	0.0	—	0	0	0.0	0.0	—	0	0	0.0	0.0	—
2. 居宅サービス収益	1,938	2,367	1.1	1.4	22.1	0	0	0.0	0.0	—	0	0	0.0	0.0	—	0	0	0.0	0.0	—
(再掲)短期入所療養介護分	0	0	0.0	0.0	—	0	0	0.0	0.0	—	0	0	0.0	0.0	—	0	0	0.0	0.0	—
3. その他の介護収益	27	28	0.0	0.0	3.7	0	0	0.0	0.0	—	0	0	0.0	0.0	—	0	0	0.0	0.0	—
III 医療・介護費用	147,070	149,165	85.5	85.8	1.4	224,133	228,631	95.0	96.3	2.0	133,806	138,745	81.2	82.5	3.7	115,401	113,180	90.4	91.0	-1.9
1. 給与費	87,386	88,646	50.8	51.0	1.4	117,458	118,377	49.8	49.9	0.8	73,732	77,132	44.8	45.8	4.6	75,252	73,397	59.0	59.0	-2.5
2. 医薬品費	20,202	20,561	11.7	11.8	1.8	23,138	23,260	9.8	9.8	0.5	13,895	15,892	8.4	9.4	14.4	5,663	5,411	4.4	4.3	-4.4
3. 材料費	6,856	6,671	4.0	3.8	-2.7	10,129	10,580	4.3	4.5	4.5	7,222	8,221	4.4	4.9	13.8	1,884	1,814	1.5	1.5	-3.7
4. 委託費	3,054	3,225	1.8	1.9	5.6	15,327	16,114	6.5	6.8	5.1	3,210	3,134	1.9	1.9	-2.4	3,384	3,105	2.7	2.5	-8.2
5. 減価償却費	4,878	4,939	2.8	2.8	1.3	7,551	7,405	3.2	3.1	-1.9	7,779	7,409	4.7	4.4	-4.8	4,245	4,204	3.3	3.4	-1.0
(再掲)建物減価償却費	962	990	0.6	0.6	2.9	2,095	2,068	0.9	0.9	-1.3	1,000	976	0.6	0.6	-2.4	822	728	0.6	0.6	-11.4
(再掲)医療機器減価償却費	1,531	1,585	0.9	0.9	3.5	1,749	1,848	0.7	0.8	5.7	4,349	4,049	2.6	2.4	-6.9	1,599	1,610	1.3	1.3	0.7
6. その他の医療・介護費用	24,695	25,122	14.4	14.5	1.7	50,529	52,895	21.4	22.3	4.7	27,967	26,957	17.0	16.0	-3.6	24,971	25,248	19.6	20.3	1.1
(再掲)設備機器賃借料	1,417	1,378	0.8	0.8	-2.8	4,004	3,997	1.7	1.7	-0.2	1,905	1,731	1.2	1.0	-9.1	3,181	3,446	2.5	2.8	8.3
(再掲)医療機器賃借料	979	997	0.6	0.6	1.8	1,981	2,065	0.8	0.9	4.2	1,417	1,091	0.9	0.6	-23.0	2,806	3,122	2.2	2.5	11.3
IV 損益差額(Ⅰ+Ⅱ-Ⅲ)	25,004	24,664	14.5	14.2	—	11,723	8,763	5.0	3.7	—	30,924	29,532	18.8	17.5	—	12,213	11,239	9.6	9.0	—
V 税金	3,099	2,821	1.8	1.6	-9.0	3,800	3,212	1.6	1.4	-15.5	4,095	4,133	2.5	2.5	0.9	1,742	1,614	1.4	1.3	-7.3
VI 税引後の総損益差額(Ⅳ-Ⅴ)	21,905	21,843	12.7	12.6	—	7,923	5,551	3.4	2.3	—	26,829	25,399	16.3	15.1	—	10,472	9,624	8.2	7.7	—
施設数		75	—	—	—		34	—	—	—		62	—	—	—		48	—	—	—

一般診療所（医療法人）（集計2）

（1施設当たり損益）

	全体														
	皮膚科					その他					全体				
	金額		構成比率		金額の 伸び率	金額		構成比率		金額の 伸び率	金額		構成比率		金額の 伸び率
	前々年(度)	前年(度)	前々年(度)	前年(度)		前々年(度)	前年(度)	前々年(度)	前年(度)		前々年(度)	前年(度)	前々年(度)	前年(度)	
千円	千円	%	%	%	千円	千円	%	%	%	千円	千円	%	%	%	
I 医療収益	121,416	124,284	100.0	99.7	2.4	250,039	253,660	99.1	99.3	1.4	170,605	170,399	97.7	97.8	-0.1
1. 入院診療収益	0	0	0.0	0.0	—	5,809	5,642	2.3	2.2	-2.9	9,856	9,570	5.6	5.5	-2.9
保険診療収益	0	0	0.0	0.0	—	5,774	5,622	2.3	2.2	-2.6	7,076	6,853	4.1	3.9	-3.2
公害等診療収益	0	0	0.0	0.0	—	0	0	0.0	0.0	—	53	48	0.0	0.0	-9.4
その他の診療収益	0	0	0.0	0.0	—	35	21	0.0	0.0	-40.0	2,728	2,669	1.6	1.5	-2.2
2. 外来診療収益	116,390	118,878	95.9	95.4	2.1	236,374	239,390	93.7	93.7	1.3	153,653	153,681	88.0	88.2	0.0
保険診療収益	104,698	106,132	86.2	85.2	1.4	234,146	237,378	92.8	92.9	1.4	140,795	140,976	80.7	80.9	0.1
公害等診療収益	2,552	2,559	2.1	2.1	0.3	7	16	0.0	0.0	128.6	1,699	1,693	1.0	1.0	-0.4
その他の診療収益	9,140	10,187	7.5	8.2	11.5	2,221	1,996	0.9	0.8	-10.1	11,159	11,012	6.4	6.3	-1.3
3. その他の医療収益	5,026	5,406	4.1	4.3	7.6	7,856	8,628	3.1	3.4	9.8	7,096	7,149	4.1	4.1	0.7
II 介護収益	0	329	0.0	0.3	—	2,191	1,799	0.9	0.7	-17.9	3,949	3,911	2.3	2.2	-1.0
1. 施設サービス収益	0	0	0.0	0.0	—	0	0	0.0	0.0	—	315	287	0.2	0.2	-8.9
2. 居宅サービス収益	0	329	0.0	0.3	—	0	0	0.0	0.0	—	3,225	3,237	1.8	1.9	0.4
(再掲)短期入所療養介護分	0	0	0.0	0.0	—	0	0	0.0	0.0	—	40	33	0.0	0.0	-17.5
3. その他の介護収益	0	0	0.0	0.0	—	2,191	1,799	0.9	0.7	-17.9	409	387	0.2	0.2	-5.4
III 医療・介護費用	104,262	106,983	85.9	85.9	2.6	238,186	241,094	94.4	94.4	1.2	157,867	158,471	90.4	90.9	0.4
1. 給与費	59,761	61,341	49.2	49.2	2.6	120,213	121,803	47.7	47.7	1.3	83,661	84,059	47.9	48.2	0.5
2. 医薬品費	15,791	15,618	13.0	12.5	-1.1	48,702	51,182	19.3	20.0	5.1	24,369	24,097	14.0	13.8	-1.1
3. 材料費	1,636	1,854	1.3	1.5	13.3	10,947	10,902	4.3	4.3	-0.4	5,905	6,251	3.4	3.6	5.9
4. 委託費	1,527	1,640	1.3	1.3	7.4	9,396	9,229	3.7	3.6	-1.8	6,479	6,321	3.7	3.6	-2.4
5. 減価償却費	4,081	4,095	3.4	3.3	0.3	5,623	4,626	2.2	1.8	-17.7	5,747	5,549	3.3	3.2	-3.4
(再掲)建物減価償却費	794	888	0.7	0.7	11.8	2,255	1,919	0.9	0.8	-14.9	1,213	1,205	0.7	0.7	-0.7
(再掲)医療機器減価償却費	1,546	1,421	1.3	1.1	-8.1	1,748	1,351	0.7	0.5	-22.7	1,964	1,917	1.1	1.1	-2.4
6. その他の医療・介護費用	21,466	22,436	17.7	18.0	4.5	43,305	43,353	17.2	17.0	0.1	31,707	32,193	18.2	18.5	1.5
(再掲)設備機器賃借料	650	639	0.5	0.5	-1.7	5,690	5,219	2.3	2.0	-8.3	1,944	1,916	1.1	1.1	-1.4
(再掲)医療機器賃借料	481	445	0.4	0.4	-7.5	4,318	3,972	1.7	1.6	-8.0	1,433	1,405	0.8	0.8	-2.0
IV 損益差額（I＋II－III）	17,154	17,630	14.1	14.1	—	14,044	14,364	5.6	5.6	—	16,687	15,840	9.6	9.1	—
V 税金	2,193	1,992	1.8	1.6	-9.2	2,838	2,990	1.1	1.2	5.4	2,687	2,404	1.5	1.4	-10.5
VI 税引後の総損益差額（IV－V）	14,961	15,638	12.3	12.5	—	11,205	11,375	4.4	4.5	—	13,999	13,436	8.0	7.7	—
施設数		35	—	—	—		13	—	—	—		772	—	—	—

一般診療所（その他）（集計2）

（1施設当たり損益）

	入院診療収益あり																			
	内科					小児科					精神科					外科				
	金額		構成比率		金額の 伸び率	金額		構成比率		金額の 伸び率	金額		構成比率		金額の 伸び率	金額		構成比率		金額の 伸び率
	前々年(度)	前年(度)	前々年(度)	前年(度)		前々年(度)	前年(度)	前々年(度)	前年(度)		前々年(度)	前年(度)	前々年(度)	前年(度)		前々年(度)	前年(度)	前々年(度)	前年(度)	
千円	千円	%	%	%	千円	千円	%	%	%	千円	千円	%	%	%	千円	千円	%	%	%	
I 医業収益	*	*	*	*	—	—	—	—	—	—	—	—	—	—	—	—	—	—	—	—
1. 入院診療収益	*	*	*	*	—	—	—	—	—	—	—	—	—	—	—	—	—	—	—	—
保険診療収益	*	*	*	*	—	—	—	—	—	—	—	—	—	—	—	—	—	—	—	—
公害等診療収益	*	*	*	*	—	—	—	—	—	—	—	—	—	—	—	—	—	—	—	—
その他の診療収益	*	*	*	*	—	—	—	—	—	—	—	—	—	—	—	—	—	—	—	—
2. 外来診療収益	*	*	*	*	—	—	—	—	—	—	—	—	—	—	—	—	—	—	—	—
保険診療収益	*	*	*	*	—	—	—	—	—	—	—	—	—	—	—	—	—	—	—	—
公害等診療収益	*	*	*	*	—	—	—	—	—	—	—	—	—	—	—	—	—	—	—	—
その他の診療収益	*	*	*	*	—	—	—	—	—	—	—	—	—	—	—	—	—	—	—	—
3. その他の医業収益	*	*	*	*	—	—	—	—	—	—	—	—	—	—	—	—	—	—	—	—
II 介護収益	*	*	*	*	—	—	—	—	—	—	—	—	—	—	—	—	—	—	—	—
1. 施設サービス収益	*	*	*	*	—	—	—	—	—	—	—	—	—	—	—	—	—	—	—	—
2. 居宅サービス収益	*	*	*	*	—	—	—	—	—	—	—	—	—	—	—	—	—	—	—	—
(再掲)短期入所療養介護分	*	*	*	*	—	—	—	—	—	—	—	—	—	—	—	—	—	—	—	—
3. その他の介護収益	*	*	*	*	—	—	—	—	—	—	—	—	—	—	—	—	—	—	—	—
III 医業・介護費用	*	*	*	*	—	—	—	—	—	—	—	—	—	—	—	—	—	—	—	—
1. 給与費	*	*	*	*	—	—	—	—	—	—	—	—	—	—	—	—	—	—	—	—
2. 医薬品費	*	*	*	*	—	—	—	—	—	—	—	—	—	—	—	—	—	—	—	—
3. 材料費	*	*	*	*	—	—	—	—	—	—	—	—	—	—	—	—	—	—	—	—
4. 委託費	*	*	*	*	—	—	—	—	—	—	—	—	—	—	—	—	—	—	—	—
5. 減価償却費	*	*	*	*	—	—	—	—	—	—	—	—	—	—	—	—	—	—	—	—
(再掲)建物減価償却費	*	*	*	*	—	—	—	—	—	—	—	—	—	—	—	—	—	—	—	—
(再掲)医療機器減価償却費	*	*	*	*	—	—	—	—	—	—	—	—	—	—	—	—	—	—	—	—
6. その他の医業・介護費用	*	*	*	*	—	—	—	—	—	—	—	—	—	—	—	—	—	—	—	—
(再掲)設備機器賃借料	*	*	*	*	—	—	—	—	—	—	—	—	—	—	—	—	—	—	—	—
(再掲)医療機器賃借料	*	*	*	*	—	—	—	—	—	—	—	—	—	—	—	—	—	—	—	—
IV 損益差額（I＋II－III）	*	*	*	*	—	—	—	—	—	—	—	—	—	—	—	—	—	—	—	—
V 税金	*	*	*	*	—	—	—	—	—	—	—	—	—	—	—	—	—	—	—	—
VI 税引後の総損益差額（IV－V）	*	*	*	*	—	—	—	—	—	—	—	—	—	—	—	—	—	—	—	—
施設数	*	*	*	*	—	0	—	—	—	—	0	—	—	—	—	0	—	—	—	—

一般診療所（その他）（集計2）

（1施設当たり損益）

	入院診療収益あり																			
	整形外科					産婦人科					眼科					耳鼻咽喉科				
	金額		構成比率		金額の 伸び率	金額		構成比率		金額の 伸び率	金額		構成比率		金額の 伸び率	金額		構成比率		金額の 伸び率
	前々年(度)	前年(度)	前々年(度)	前年(度)		前々年(度)	前年(度)	前々年(度)	前年(度)		前々年(度)	前年(度)	前々年(度)	前年(度)		前々年(度)	前年(度)	前々年(度)	前年(度)	
千円	千円	%	%	%	千円	千円	%	%	%	千円	千円	%	%	%	千円	千円	%	%	%	
I 医業収益	-	-	-	-	-	*	*	*	*	*	-	-	-	-	-	-	-	-	-	-
1. 入院診療収益	-	-	-	-	-	*	*	*	*	*	-	-	-	-	-	-	-	-	-	-
保険診療収益	-	-	-	-	-	*	*	*	*	*	-	-	-	-	-	-	-	-	-	-
公害等診療収益	-	-	-	-	-	*	*	*	*	*	-	-	-	-	-	-	-	-	-	-
その他の診療収益	-	-	-	-	-	*	*	*	*	*	-	-	-	-	-	-	-	-	-	-
2. 外来診療収益	-	-	-	-	-	*	*	*	*	*	-	-	-	-	-	-	-	-	-	-
保険診療収益	-	-	-	-	-	*	*	*	*	*	-	-	-	-	-	-	-	-	-	-
公害等診療収益	-	-	-	-	-	*	*	*	*	*	-	-	-	-	-	-	-	-	-	-
その他の診療収益	-	-	-	-	-	*	*	*	*	*	-	-	-	-	-	-	-	-	-	-
3. その他の医業収益	-	-	-	-	-	*	*	*	*	*	-	-	-	-	-	-	-	-	-	-
II 介護収益	-	-	-	-	-	*	*	*	*	*	-	-	-	-	-	-	-	-	-	-
1. 施設サービス収益	-	-	-	-	-	*	*	*	*	*	-	-	-	-	-	-	-	-	-	-
2. 居宅サービス収益	-	-	-	-	-	*	*	*	*	*	-	-	-	-	-	-	-	-	-	-
(再掲)短期入所療養介護分	-	-	-	-	-	*	*	*	*	*	-	-	-	-	-	-	-	-	-	-
3. その他の介護収益	-	-	-	-	-	*	*	*	*	*	-	-	-	-	-	-	-	-	-	-
III 医業・介護費用	-	-	-	-	-	*	*	*	*	*	-	-	-	-	-	-	-	-	-	-
1. 給与費	-	-	-	-	-	*	*	*	*	*	-	-	-	-	-	-	-	-	-	-
2. 医薬品費	-	-	-	-	-	*	*	*	*	*	-	-	-	-	-	-	-	-	-	-
3. 材料費	-	-	-	-	-	*	*	*	*	*	-	-	-	-	-	-	-	-	-	-
4. 委託費	-	-	-	-	-	*	*	*	*	*	-	-	-	-	-	-	-	-	-	-
5. 減価償却費	-	-	-	-	-	*	*	*	*	*	-	-	-	-	-	-	-	-	-	-
(再掲)建物減価償却費	-	-	-	-	-	*	*	*	*	*	-	-	-	-	-	-	-	-	-	-
(再掲)医療機器減価償却費	-	-	-	-	-	*	*	*	*	*	-	-	-	-	-	-	-	-	-	-
6. その他の医業・介護費用	-	-	-	-	-	*	*	*	*	*	-	-	-	-	-	-	-	-	-	-
(再掲)設備機器賃借料	-	-	-	-	-	*	*	*	*	*	-	-	-	-	-	-	-	-	-	-
(再掲)医療機器賃借料	-	-	-	-	-	*	*	*	*	*	-	-	-	-	-	-	-	-	-	-
IV 損益差額(I + II - III)	-	-	-	-	-	*	*	*	*	*	-	-	-	-	-	-	-	-	-	-
V 税金	-	-	-	-	-	*	*	*	*	*	-	-	-	-	-	-	-	-	-	-
VI 税引後の総損益差額(IV - V)	-	-	-	-	-	*	*	*	*	*	-	-	-	-	-	-	-	-	-	-
施設数		0	-	-	-	*	*	*	*	*		0	-	-	-		0	-	-	-

一般診療所（その他）（集計2）

（1施設当たり損益）

	入院診療収益あり														
	皮膚科					その他					全体				
	金額		構成比率		金額の 伸び率	金額		構成比率		金額の 伸び率	金額		構成比率		金額の 伸び率
	前々年(度)	前年(度)	前々年(度)	前年(度)		前々年(度)	前年(度)	前々年(度)	前年(度)		前々年(度)	前年(度)	前々年(度)	前年(度)	
千円	千円	%	%	%	千円	千円	%	%	%	千円	千円	%	%	%	
I 医療収益	—	—	—	—	—	—	—	—	—	—	184,485	176,267	98.0	97.8	-4.5
1. 入院診療収益	—	—	—	—	—	—	—	—	—	—	70,212	67,366	37.3	37.4	-4.1
保険診療収益	—	—	—	—	—	—	—	—	—	—	68,875	65,879	36.6	36.6	-4.3
公害等診療収益	—	—	—	—	—	—	—	—	—	—	0	46	0.0	0.0	—
その他の診療収益	—	—	—	—	—	—	—	—	—	—	1,337	1,440	0.7	0.8	7.7
2. 外来診療収益	—	—	—	—	—	—	—	—	—	—	78,998	73,586	42.0	40.8	-6.9
保険診療収益	—	—	—	—	—	—	—	—	—	—	77,400	71,407	41.1	39.6	-7.7
公害等診療収益	—	—	—	—	—	—	—	—	—	—	396	613	0.2	0.3	54.8
その他の診療収益	—	—	—	—	—	—	—	—	—	—	1,202	1,566	0.6	0.9	30.3
3. その他の医療収益	—	—	—	—	—	—	—	—	—	—	35,275	35,316	18.7	19.6	0.1
II 介護収益	—	—	—	—	—	—	—	—	—	—	3,698	3,962	2.0	2.2	7.1
1. 施設サービス収益	—	—	—	—	—	—	—	—	—	—	3,698	3,962	2.0	2.2	7.1
2. 居宅サービス収益	—	—	—	—	—	—	—	—	—	—	0	0	0.0	0.0	—
(再掲)短期入所療養介護分	—	—	—	—	—	—	—	—	—	—	0	0	0.0	0.0	—
3. その他の介護収益	—	—	—	—	—	—	—	—	—	—	0	0	0.0	0.0	—
III 医療・介護費用	—	—	—	—	—	—	—	—	—	—	248,493	268,929	132.0	149.2	8.2
1. 給与費	—	—	—	—	—	—	—	—	—	—	169,976	185,529	90.3	102.9	9.2
2. 医薬品費	—	—	—	—	—	—	—	—	—	—	14,214	11,717	7.6	6.5	-17.6
3. 材料費	—	—	—	—	—	—	—	—	—	—	8,334	10,212	4.4	5.7	22.5
4. 委託費	—	—	—	—	—	—	—	—	—	—	18,811	17,866	10.0	9.9	-5.0
5. 減価償却費	—	—	—	—	—	—	—	—	—	—	14,647	15,808	7.8	8.8	7.9
(再掲)建物減価償却費	—	—	—	—	—	—	—	—	—	—	9,427	9,427	5.0	5.2	0.0
(再掲)医療機器減価償却費	—	—	—	—	—	—	—	—	—	—	4,830	5,901	2.6	3.3	22.2
6. その他の医療・介護費用	—	—	—	—	—	—	—	—	—	—	22,511	27,797	12.0	15.4	23.5
(再掲)設備機器賃借料	—	—	—	—	—	—	—	—	—	—	3,521	2,613	1.9	1.5	-25.8
(再掲)医療機器賃借料	—	—	—	—	—	—	—	—	—	—	1,021	113	0.5	0.1	-88.9
IV 損益差額(Ⅰ+Ⅱ-Ⅲ)	—	—	—	—	—	—	—	—	—	—	-60,310	-88,700	-32.0	-49.2	—
V 税金	—	—	—	—	—	—	—	—	—	—	0	0	0.0	0.0	—
VI 税引後の総損益差額(Ⅳ-V)	—	—	—	—	—	—	—	—	—	—	-60,310	-88,700	-32.0	-49.2	—
施設数		0	—	—	—		0	—	—	—		3	—	—	—

一般診療所（その他）（集計2）

（1施設当たり損益）

	入院診療収益なし																			
	内科					小児科					精神科					外科				
	金額		構成比率		金額の 伸び率	金額		構成比率		金額の 伸び率	金額		構成比率		金額の 伸び率	金額		構成比率		金額の 伸び率
	前々年(度)	前年(度)	前々年(度)	前年(度)		前々年(度)	前年(度)	前々年(度)	前年(度)		前々年(度)	前年(度)	前々年(度)	前年(度)		前々年(度)	前年(度)	前々年(度)	前年(度)	
千円	千円	%	%	%	千円	千円	%	%	%	千円	千円	%	%	%	千円	千円	%	%	%	
I 医療収益	147,209	139,338	97.7	97.5	-5.3	-	-	-	-	-	*	*	*	*	-	-	-	-	-	-
1. 入院診療収益	0	0	0.0	0.0	-	-	-	-	-	-	*	*	*	*	-	-	-	-	-	-
保険診療収益	0	0	0.0	0.0	-	-	-	-	-	-	*	*	*	*	-	-	-	-	-	-
公害等診療収益	0	0	0.0	0.0	-	-	-	-	-	-	*	*	*	*	-	-	-	-	-	-
その他の診療収益	0	0	0.0	0.0	-	-	-	-	-	-	*	*	*	*	-	-	-	-	-	-
2. 外来診療収益	135,291	127,403	89.8	89.1	-5.8	-	-	-	-	-	*	*	*	*	-	-	-	-	-	-
保険診療収益	132,633	124,825	88.0	87.3	-5.9	-	-	-	-	-	*	*	*	*	-	-	-	-	-	-
公害等診療収益	635	559	0.4	0.4	-12.0	-	-	-	-	-	*	*	*	*	-	-	-	-	-	-
その他の診療収益	2,024	2,019	1.3	1.4	-0.2	-	-	-	-	-	*	*	*	*	-	-	-	-	-	-
3. その他の医療収益	11,917	11,935	7.9	8.3	0.2	-	-	-	-	-	*	*	*	*	-	-	-	-	-	-
II 介護収益	3,499	3,621	2.3	2.5	3.5	-	-	-	-	-	*	*	*	*	-	-	-	-	-	-
1. 施設サービス収益	0	0	0.0	0.0	-	-	-	-	-	-	*	*	*	*	-	-	-	-	-	-
2. 居宅サービス収益	3,103	3,230	2.1	2.3	4.1	-	-	-	-	-	*	*	*	*	-	-	-	-	-	-
(再掲)短期入所療養介護分	0	0	0.0	0.0	-	-	-	-	-	-	*	*	*	*	-	-	-	-	-	-
3. その他の介護収益	396	391	0.3	0.3	-1.3	-	-	-	-	-	*	*	*	*	-	-	-	-	-	-
III 医療・介護費用	161,853	163,055	107.4	114.1	0.7	-	-	-	-	-	*	*	*	*	-	-	-	-	-	-
1. 給与費	75,527	75,025	50.1	52.5	-0.7	-	-	-	-	-	*	*	*	*	-	-	-	-	-	-
2. 医薬品費	55,310	48,937	36.7	34.2	-11.5	-	-	-	-	-	*	*	*	*	-	-	-	-	-	-
3. 材料費	3,955	3,636	2.6	2.5	-8.1	-	-	-	-	-	*	*	*	*	-	-	-	-	-	-
4. 委託費	10,002	16,903	6.6	11.8	69.0	-	-	-	-	-	*	*	*	*	-	-	-	-	-	-
5. 減価償却費	4,040	4,216	2.7	2.9	4.4	-	-	-	-	-	*	*	*	*	-	-	-	-	-	-
(再掲)建物減価償却費	1,571	1,615	1.0	1.1	2.8	-	-	-	-	-	*	*	*	*	-	-	-	-	-	-
(再掲)医療機器減価償却費	1,842	1,886	1.2	1.3	2.4	-	-	-	-	-	*	*	*	*	-	-	-	-	-	-
6. その他の医療・介護費用	13,018	14,338	8.6	10.0	10.1	-	-	-	-	-	*	*	*	*	-	-	-	-	-	-
(再掲)設備機器賃借料	2,201	2,374	1.5	1.7	7.9	-	-	-	-	-	*	*	*	*	-	-	-	-	-	-
(再掲)医療機器賃借料	1,419	1,662	0.9	1.2	17.1	-	-	-	-	-	*	*	*	*	-	-	-	-	-	-
IV 損益差額(I+II-III)	-11,145	-20,096	-7.4	-14.1	-	-	-	-	-	-	*	*	*	*	-	-	-	-	-	-
V 税金	18	17	0.0	0.0	-5.6	-	-	-	-	-	*	*	*	*	-	-	-	-	-	-
VI 税引後の総損益差額(IV-V)	-11,163	-20,113	-7.4	-14.1	-	-	-	-	-	-	*	*	*	*	-	-	-	-	-	-
施設数		27	-	-	-	0	-	-	-	-	*	*	*	*	-	0	-	-	-	-

一般診療所（その他）（集計2）

（1施設当たり損益）

	入院診療収益なし																			
	整形外科					産婦人科					眼科					耳鼻咽喉科				
	金額		構成比率		金額の 伸び率	金額		構成比率		金額の 伸び率	金額		構成比率		金額の 伸び率	金額		構成比率		金額の 伸び率
	前々年(度)	前年(度)	前々年(度)	前年(度)		前々年(度)	前年(度)	前々年(度)	前年(度)		前々年(度)	前年(度)	前々年(度)	前年(度)		前々年(度)	前年(度)	前々年(度)	前年(度)	
千円	千円	%	%	%	千円	千円	%	%	%	千円	千円	%	%	%	千円	千円	%	%	%	
I 医業収益	—	—	—	—	—	*	*	*	*	—	—	—	—	—	—	*	*	*	*	—
1. 入院診療収益	—	—	—	—	—	*	*	*	*	—	—	—	—	—	—	*	*	*	*	—
保険診療収益	—	—	—	—	—	*	*	*	*	—	—	—	—	—	—	*	*	*	*	—
公害等診療収益	—	—	—	—	—	*	*	*	*	—	—	—	—	—	—	*	*	*	*	—
その他の診療収益	—	—	—	—	—	*	*	*	*	—	—	—	—	—	—	*	*	*	*	—
2. 外来診療収益	—	—	—	—	—	*	*	*	*	—	—	—	—	—	—	*	*	*	*	—
保険診療収益	—	—	—	—	—	*	*	*	*	—	—	—	—	—	—	*	*	*	*	—
公害等診療収益	—	—	—	—	—	*	*	*	*	—	—	—	—	—	—	*	*	*	*	—
その他の診療収益	—	—	—	—	—	*	*	*	*	—	—	—	—	—	—	*	*	*	*	—
3. その他の医業収益	—	—	—	—	—	*	*	*	*	—	—	—	—	—	—	*	*	*	*	—
II 介護収益	—	—	—	—	—	*	*	*	*	—	—	—	—	—	—	*	*	*	*	—
1. 施設サービス収益	—	—	—	—	—	*	*	*	*	—	—	—	—	—	—	*	*	*	*	—
2. 居宅サービス収益	—	—	—	—	—	*	*	*	*	—	—	—	—	—	—	*	*	*	*	—
(再掲)短期入所療養介護分	—	—	—	—	—	*	*	*	*	—	—	—	—	—	—	*	*	*	*	—
3. その他の介護収益	—	—	—	—	—	*	*	*	*	—	—	—	—	—	—	*	*	*	*	—
III 医業・介護費用	—	—	—	—	—	*	*	*	*	—	—	—	—	—	—	*	*	*	*	—
1. 給与費	—	—	—	—	—	*	*	*	*	—	—	—	—	—	—	*	*	*	*	—
2. 医薬品費	—	—	—	—	—	*	*	*	*	—	—	—	—	—	—	*	*	*	*	—
3. 材料費	—	—	—	—	—	*	*	*	*	—	—	—	—	—	—	*	*	*	*	—
4. 委託費	—	—	—	—	—	*	*	*	*	—	—	—	—	—	—	*	*	*	*	—
5. 減価償却費	—	—	—	—	—	*	*	*	*	—	—	—	—	—	—	*	*	*	*	—
(再掲)建物減価償却費	—	—	—	—	—	*	*	*	*	—	—	—	—	—	—	*	*	*	*	—
(再掲)医療機器減価償却費	—	—	—	—	—	*	*	*	*	—	—	—	—	—	—	*	*	*	*	—
6. その他の医業・介護費用	—	—	—	—	—	*	*	*	*	—	—	—	—	—	—	*	*	*	*	—
(再掲)設備機器賃借料	—	—	—	—	—	*	*	*	*	—	—	—	—	—	—	*	*	*	*	—
(再掲)医療機器賃借料	—	—	—	—	—	*	*	*	*	—	—	—	—	—	—	*	*	*	*	—
IV 損益差額(Ⅰ+Ⅱ-Ⅲ)	—	—	—	—	—	*	*	*	*	—	—	—	—	—	—	*	*	*	*	—
V 税金	—	—	—	—	—	*	*	*	*	—	—	—	—	—	—	*	*	*	*	—
VI 税引後の総損益差額(Ⅳ-V)	—	—	—	—	—	*	*	*	*	—	—	—	—	—	—	*	*	*	*	—
施設数	0		—	—	—	*	*	*	*	—	0		—	—	—	*	*	*	*	—

一般診療所（その他）（集計2）

（1施設当たり損益）

	入院診療収益なし														
	皮膚科					その他					全体				
	金額		構成比率		金額の 伸び率	金額		構成比率		金額の 伸び率	金額		構成比率		金額の 伸び率
	前々年(度)	前年(度)	前々年(度)	前年(度)		前々年(度)	前年(度)	前々年(度)	前年(度)		前々年(度)	前年(度)	前々年(度)	前年(度)	
千円	千円	%	%	%	千円	千円	%	%	%	千円	千円	%	%	%	
I 医療収益	—	—	—	—	—	—	—	—	—	—	142,081	135,472	97.8	97.7	-4.7
1. 入院診療収益	—	—	—	—	—	—	—	—	—	—	0	0	0.0	0.0	—
保険診療収益	—	—	—	—	—	—	—	—	—	—	0	0	0.0	0.0	—
公害等診療収益	—	—	—	—	—	—	—	—	—	—	0	0	0.0	0.0	—
その他の診療収益	—	—	—	—	—	—	—	—	—	—	0	0	0.0	0.0	—
2. 外来診療収益	—	—	—	—	—	—	—	—	—	—	131,248	124,616	90.4	89.8	-5.1
保険診療収益	—	—	—	—	—	—	—	—	—	—	128,364	121,787	88.4	87.8	-5.1
公害等診療収益	—	—	—	—	—	—	—	—	—	—	600	526	0.4	0.4	-12.3
その他の診療収益	—	—	—	—	—	—	—	—	—	—	2,283	2,303	1.6	1.7	0.9
3. その他の医療収益	—	—	—	—	—	—	—	—	—	—	10,834	10,857	7.5	7.8	0.2
II 介護収益	—	—	—	—	—	—	—	—	—	—	3,149	3,259	2.2	2.3	3.5
1. 施設サービス収益	—	—	—	—	—	—	—	—	—	—	0	0	0.0	0.0	—
2. 居宅サービス収益	—	—	—	—	—	—	—	—	—	—	2,793	2,907	1.9	2.1	4.1
(再掲)短期入所療養介護分	—	—	—	—	—	—	—	—	—	—	0	0	0.0	0.0	—
3. その他の介護収益	—	—	—	—	—	—	—	—	—	—	357	352	0.2	0.3	-1.4
III 医療・介護費用	—	—	—	—	—	—	—	—	—	—	156,625	158,256	107.8	114.1	1.0
1. 給与費	—	—	—	—	—	—	—	—	—	—	75,954	76,016	52.3	54.8	0.1
2. 医薬品費	—	—	—	—	—	—	—	—	—	—	50,133	44,462	34.5	32.0	-11.3
3. 材料費	—	—	—	—	—	—	—	—	—	—	3,653	3,409	2.5	2.5	-6.7
4. 委託費	—	—	—	—	—	—	—	—	—	—	9,452	15,595	6.5	11.2	65.0
5. 減価償却費	—	—	—	—	—	—	—	—	—	—	4,621	4,803	3.2	3.5	3.9
(再掲)建物減価償却費	—	—	—	—	—	—	—	—	—	—	1,766	1,807	1.2	1.3	2.3
(再掲)医療機器減価償却費	—	—	—	—	—	—	—	—	—	—	2,280	2,339	1.6	1.7	2.6
6. その他の医療・介護費用	—	—	—	—	—	—	—	—	—	—	12,812	13,970	8.8	10.1	9.0
(再掲)設備機器賃借料	—	—	—	—	—	—	—	—	—	—	2,040	2,196	1.4	1.6	7.6
(再掲)医療機器賃借料	—	—	—	—	—	—	—	—	—	—	1,333	1,551	0.9	1.1	16.4
IV 損益差額(Ⅰ+Ⅱ-Ⅲ)	—	—	—	—	—	—	—	—	—	—	-11,394	-19,525	-7.8	-14.1	—
V 税金	—	—	—	—	—	—	—	—	—	—	19	18	0.0	0.0	-5.3
VI 税引後の総損益差額(Ⅳ-V)	—	—	—	—	—	—	—	—	—	—	-11,414	-19,543	-7.9	-14.1	—
施設数		0	—	—	—		0	—	—	—		30	—	—	—

一般診療所（その他）（集計2）

（1施設当たり損益）

	入院診療収益なし(参考)有床																			
	内科					小児科					精神科					外科				
	金額		構成比率		金額の 伸び率	金額		構成比率		金額の 伸び率	金額		構成比率		金額の 伸び率	金額		構成比率		金額の 伸び率
	前々年(度)	前年(度)	前々年(度)	前年(度)		前々年(度)	前年(度)	前々年(度)	前年(度)		前々年(度)	前年(度)	前々年(度)	前年(度)		前々年(度)	前年(度)	前々年(度)	前年(度)	
千円	千円	%	%	%	千円	千円	%	%	%	千円	千円	%	%	%	千円	千円	%	%	%	
I 医業収益	*	*	*	*	—	—	—	—	—	—	—	—	—	—	—	—	—	—	—	
1. 入院診療収益	*	*	*	*	—	—	—	—	—	—	—	—	—	—	—	—	—	—	—	
保険診療収益	*	*	*	*	—	—	—	—	—	—	—	—	—	—	—	—	—	—	—	
公害等診療収益	*	*	*	*	—	—	—	—	—	—	—	—	—	—	—	—	—	—	—	
その他の診療収益	*	*	*	*	—	—	—	—	—	—	—	—	—	—	—	—	—	—	—	
2. 外来診療収益	*	*	*	*	—	—	—	—	—	—	—	—	—	—	—	—	—	—	—	
保険診療収益	*	*	*	*	—	—	—	—	—	—	—	—	—	—	—	—	—	—	—	
公害等診療収益	*	*	*	*	—	—	—	—	—	—	—	—	—	—	—	—	—	—	—	
その他の診療収益	*	*	*	*	—	—	—	—	—	—	—	—	—	—	—	—	—	—	—	
3. その他の医業収益	*	*	*	*	—	—	—	—	—	—	—	—	—	—	—	—	—	—	—	
II 介護収益	*	*	*	*	—	—	—	—	—	—	—	—	—	—	—	—	—	—	—	
1. 施設サービス収益	*	*	*	*	—	—	—	—	—	—	—	—	—	—	—	—	—	—	—	
2. 居宅サービス収益	*	*	*	*	—	—	—	—	—	—	—	—	—	—	—	—	—	—	—	
(再掲)短期入所療養介護分	*	*	*	*	—	—	—	—	—	—	—	—	—	—	—	—	—	—	—	
3. その他の介護収益	*	*	*	*	—	—	—	—	—	—	—	—	—	—	—	—	—	—	—	
III 医業・介護費用	*	*	*	*	—	—	—	—	—	—	—	—	—	—	—	—	—	—	—	
1. 給与費	*	*	*	*	—	—	—	—	—	—	—	—	—	—	—	—	—	—	—	
2. 医薬品費	*	*	*	*	—	—	—	—	—	—	—	—	—	—	—	—	—	—	—	
3. 材料費	*	*	*	*	—	—	—	—	—	—	—	—	—	—	—	—	—	—	—	
4. 委託費	*	*	*	*	—	—	—	—	—	—	—	—	—	—	—	—	—	—	—	
5. 減価償却費	*	*	*	*	—	—	—	—	—	—	—	—	—	—	—	—	—	—	—	
(再掲)建物減価償却費	*	*	*	*	—	—	—	—	—	—	—	—	—	—	—	—	—	—	—	
(再掲)医療機器減価償却費	*	*	*	*	—	—	—	—	—	—	—	—	—	—	—	—	—	—	—	
6. その他の医業・介護費用	*	*	*	*	—	—	—	—	—	—	—	—	—	—	—	—	—	—	—	
(再掲)設備機器賃借料	*	*	*	*	—	—	—	—	—	—	—	—	—	—	—	—	—	—	—	
(再掲)医療機器賃借料	*	*	*	*	—	—	—	—	—	—	—	—	—	—	—	—	—	—	—	
IV 損益差額（I＋II－III）	*	*	*	*	—	—	—	—	—	—	—	—	—	—	—	—	—	—	—	
V 税金	*	*	*	*	—	—	—	—	—	—	—	—	—	—	—	—	—	—	—	
VI 税引後の総損益差額（IV－V）	*	*	*	*	—	—	—	—	—	—	—	—	—	—	—	—	—	—	—	
施設数	*	*	*	*	—	0	—	—	—	—	0	—	—	—	—	0	—	—	—	

一般診療所（その他）（集計2）

（1施設当たり損益）

	入院診療収益なし(参考)有床																			
	整形外科					産婦人科					眼科					耳鼻咽喉科				
	金額		構成比率		金額の伸比率	金額		構成比率		金額の伸比率	金額		構成比率		金額の伸比率	金額		構成比率		金額の伸比率
	前々年(度)	前年(度)	前々年(度)	前年(度)		前々年(度)	前年(度)	前々年(度)	前年(度)		前々年(度)	前年(度)	前々年(度)	前年(度)		前々年(度)	前年(度)	前々年(度)	前年(度)	
千円	千円	%	%	%	千円	千円	%	%	%	千円	千円	%	%	%	千円	千円	%	%	%	
I 医業収益	-	-	-	-	-	-	-	-	-	-	-	-	-	-	-	-	-	-	-	-
1. 入院診療収益	-	-	-	-	-	-	-	-	-	-	-	-	-	-	-	-	-	-	-	-
保険診療収益	-	-	-	-	-	-	-	-	-	-	-	-	-	-	-	-	-	-	-	-
公害等診療収益	-	-	-	-	-	-	-	-	-	-	-	-	-	-	-	-	-	-	-	-
その他の診療収益	-	-	-	-	-	-	-	-	-	-	-	-	-	-	-	-	-	-	-	-
2. 外来診療収益	-	-	-	-	-	-	-	-	-	-	-	-	-	-	-	-	-	-	-	-
保険診療収益	-	-	-	-	-	-	-	-	-	-	-	-	-	-	-	-	-	-	-	-
公害等診療収益	-	-	-	-	-	-	-	-	-	-	-	-	-	-	-	-	-	-	-	-
その他の診療収益	-	-	-	-	-	-	-	-	-	-	-	-	-	-	-	-	-	-	-	-
3. その他の医業収益	-	-	-	-	-	-	-	-	-	-	-	-	-	-	-	-	-	-	-	-
II 介護収益	-	-	-	-	-	-	-	-	-	-	-	-	-	-	-	-	-	-	-	-
1. 施設サービス収益	-	-	-	-	-	-	-	-	-	-	-	-	-	-	-	-	-	-	-	-
2. 居宅サービス収益	-	-	-	-	-	-	-	-	-	-	-	-	-	-	-	-	-	-	-	-
(再掲)短期入所療養介護分	-	-	-	-	-	-	-	-	-	-	-	-	-	-	-	-	-	-	-	-
3. その他の介護収益	-	-	-	-	-	-	-	-	-	-	-	-	-	-	-	-	-	-	-	-
III 医業・介護費用	-	-	-	-	-	-	-	-	-	-	-	-	-	-	-	-	-	-	-	-
1. 給与費	-	-	-	-	-	-	-	-	-	-	-	-	-	-	-	-	-	-	-	-
2. 医薬品費	-	-	-	-	-	-	-	-	-	-	-	-	-	-	-	-	-	-	-	-
3. 材料費	-	-	-	-	-	-	-	-	-	-	-	-	-	-	-	-	-	-	-	-
4. 委託費	-	-	-	-	-	-	-	-	-	-	-	-	-	-	-	-	-	-	-	-
5. 減価償却費	-	-	-	-	-	-	-	-	-	-	-	-	-	-	-	-	-	-	-	-
(再掲)建物減価償却費	-	-	-	-	-	-	-	-	-	-	-	-	-	-	-	-	-	-	-	-
(再掲)医療機器減価償却費	-	-	-	-	-	-	-	-	-	-	-	-	-	-	-	-	-	-	-	-
6. その他の医業・介護費用	-	-	-	-	-	-	-	-	-	-	-	-	-	-	-	-	-	-	-	-
(再掲)設備機器賃借料	-	-	-	-	-	-	-	-	-	-	-	-	-	-	-	-	-	-	-	-
(再掲)医療機器賃借料	-	-	-	-	-	-	-	-	-	-	-	-	-	-	-	-	-	-	-	-
IV 損益差額(I + II - III)	-	-	-	-	-	-	-	-	-	-	-	-	-	-	-	-	-	-	-	-
V 税金	-	-	-	-	-	-	-	-	-	-	-	-	-	-	-	-	-	-	-	-
VI 税引後の総損益差額(IV - V)	-	-	-	-	-	-	-	-	-	-	-	-	-	-	-	-	-	-	-	-
施設数		0	-	-	-		0	-	-	-		0	-	-	-		0	-	-	-

一般診療所（その他）（集計2）

（1施設当たり損益）

	入院診療収益なし(参考)有床														
	皮膚科					その他					全体				
	金額		構成比率		金額の 伸び率	金額		構成比率		金額の 伸び率	金額		構成比率		金額の 伸び率
	前々年(度)	前年(度)	前々年(度)	前年(度)		前々年(度)	前年(度)	前々年(度)	前年(度)		前々年(度)	前年(度)	前々年(度)	前年(度)	
千円	千円	%	%	%	千円	千円	%	%	%	千円	千円	%	%	%	
I 医業収益	-	-	-	-	-	-	-	-	-	-	*	*	*	*	-
1. 入院診療収益	-	-	-	-	-	-	-	-	-	-	*	*	*	*	-
保険診療収益	-	-	-	-	-	-	-	-	-	-	*	*	*	*	-
公害等診療収益	-	-	-	-	-	-	-	-	-	-	*	*	*	*	-
その他の診療収益	-	-	-	-	-	-	-	-	-	-	*	*	*	*	-
2. 外来診療収益	-	-	-	-	-	-	-	-	-	-	*	*	*	*	-
保険診療収益	-	-	-	-	-	-	-	-	-	-	*	*	*	*	-
公害等診療収益	-	-	-	-	-	-	-	-	-	-	*	*	*	*	-
その他の診療収益	-	-	-	-	-	-	-	-	-	-	*	*	*	*	-
3. その他の医業収益	-	-	-	-	-	-	-	-	-	-	*	*	*	*	-
II 介護収益	-	-	-	-	-	-	-	-	-	-	*	*	*	*	-
1. 施設サービス収益	-	-	-	-	-	-	-	-	-	-	*	*	*	*	-
2. 居宅サービス収益	-	-	-	-	-	-	-	-	-	-	*	*	*	*	-
(再掲)短期入所療養介護分	-	-	-	-	-	-	-	-	-	-	*	*	*	*	-
3. その他の介護収益	-	-	-	-	-	-	-	-	-	-	*	*	*	*	-
III 医業・介護費用	-	-	-	-	-	-	-	-	-	-	*	*	*	*	-
1. 給与費	-	-	-	-	-	-	-	-	-	-	*	*	*	*	-
2. 医薬品費	-	-	-	-	-	-	-	-	-	-	*	*	*	*	-
3. 材料費	-	-	-	-	-	-	-	-	-	-	*	*	*	*	-
4. 委託費	-	-	-	-	-	-	-	-	-	-	*	*	*	*	-
5. 減価償却費	-	-	-	-	-	-	-	-	-	-	*	*	*	*	-
(再掲)建物減価償却費	-	-	-	-	-	-	-	-	-	-	*	*	*	*	-
(再掲)医療機器減価償却費	-	-	-	-	-	-	-	-	-	-	*	*	*	*	-
6. その他の医業・介護費用	-	-	-	-	-	-	-	-	-	-	*	*	*	*	-
(再掲)設備機器賃借料	-	-	-	-	-	-	-	-	-	-	*	*	*	*	-
(再掲)医療機器賃借料	-	-	-	-	-	-	-	-	-	-	*	*	*	*	-
IV 損益差額(Ⅰ+Ⅱ-Ⅲ)	-	-	-	-	-	-	-	-	-	-	*	*	*	*	-
V 税金	-	-	-	-	-	-	-	-	-	-	*	*	*	*	-
VI 税引後の総損益差額(Ⅳ-V)	-	-	-	-	-	-	-	-	-	-	*	*	*	*	-
施設数		0	-	-	-		0	-	-	-		*	*	*	-

一般診療所（その他）（集計2）

（1施設当たり損益）

	全体																			
	内科					小児科					精神科					外科				
	金額		構成比率		金額の 伸び率	金額		構成比率		金額の 伸び率	金額		構成比率		金額の 伸び率	金額		構成比率		金額の 伸び率
	前々年(度)	前年(度)	前々年(度)	前年(度)		前々年(度)	前年(度)	前々年(度)	前年(度)		前々年(度)	前年(度)	前々年(度)	前年(度)		前々年(度)	前年(度)	前々年(度)	前年(度)	
千円	千円	%	%	%	千円	千円	%	%	%	千円	千円	%	%	%	千円	千円	%	%	%	
I 医業収益	147,356	139,267	97.6	97.4	-5.5	—	—	—	—	—	*	*	*	*	—	—	—	—	—	
1. 入院診療収益	2,825	2,458	1.9	1.7	-13.0	—	—	—	—	—	*	*	*	*	—	—	—	—	—	
保険診療収益	2,792	2,421	1.8	1.7	-13.3	—	—	—	—	—	*	*	*	*	—	—	—	—	—	
公害等診療収益	0	5	0.0	0.0	—	—	—	—	—	—	*	*	*	*	—	—	—	—	—	
その他の診療収益	32	33	0.0	0.0	3.1	—	—	—	—	—	*	*	*	*	—	—	—	—	—	
2. 外来診療収益	132,819	125,056	88.0	87.4	-5.8	—	—	—	—	—	*	*	*	*	—	—	—	—	—	
保険診療収益	130,223	122,479	86.2	85.6	-5.9	—	—	—	—	—	*	*	*	*	—	—	—	—	—	
公害等診療収益	632	584	0.4	0.4	-7.6	—	—	—	—	—	*	*	*	*	—	—	—	—	—	
その他の診療収益	1,964	1,993	1.3	1.4	1.5	—	—	—	—	—	*	*	*	*	—	—	—	—	—	
3. その他の医業収益	11,712	11,753	7.8	8.2	0.4	—	—	—	—	—	*	*	*	*	—	—	—	—	—	
II 介護収益	3,640	3,781	2.4	2.6	3.9	—	—	—	—	—	*	*	*	*	—	—	—	—	—	
1. 施設サービス収益	383	410	0.3	0.3	7.0	—	—	—	—	—	*	*	*	*	—	—	—	—	—	
2. 居宅サービス収益	2,889	3,007	1.9	2.1	4.1	—	—	—	—	—	*	*	*	*	—	—	—	—	—	
(再掲)短期入所療養介護分	0	0	0.0	0.0	—	—	—	—	—	—	*	*	*	*	—	—	—	—	—	
3. その他の介護収益	369	364	0.2	0.3	-1.4	—	—	—	—	—	*	*	*	*	—	—	—	—	—	
III 医業・介護費用	168,187	170,351	111.4	119.1	1.3	—	—	—	—	—	*	*	*	*	—	—	—	—	—	
1. 給与費	83,435	84,003	55.3	58.7	0.7	—	—	—	—	—	*	*	*	*	—	—	—	—	—	
2. 医薬品費	52,499	46,396	34.8	32.4	-11.6	—	—	—	—	—	*	*	*	*	—	—	—	—	—	
3. 材料費	4,131	3,928	2.7	2.7	-4.9	—	—	—	—	—	*	*	*	*	—	—	—	—	—	
4. 委託費	10,854	17,293	7.2	12.1	59.3	—	—	—	—	—	*	*	*	*	—	—	—	—	—	
5. 減価償却費	5,092	5,279	3.4	3.7	3.7	—	—	—	—	—	*	*	*	*	—	—	—	—	—	
(再掲)建物減価償却費	2,438	2,479	1.6	1.7	1.7	—	—	—	—	—	*	*	*	*	—	—	—	—	—	
(再掲)医療機器減価償却費	2,030	2,084	1.3	1.5	2.7	—	—	—	—	—	*	*	*	*	—	—	—	—	—	
6. その他の医業・介護費用	12,176	13,452	8.1	9.4	10.5	—	—	—	—	—	*	*	*	*	—	—	—	—	—	
(再掲)設備機器賃借料	2,049	2,210	1.4	1.5	7.9	—	—	—	—	—	*	*	*	*	—	—	—	—	—	
(再掲)医療機器賃借料	1,321	1,547	0.9	1.1	17.1	—	—	—	—	—	*	*	*	*	—	—	—	—	—	
IV 損益差額(I+II-III)	-17,190	-27,303	-11.4	-19.1	—	—	—	—	—	—	*	*	*	*	—	—	—	—	—	
V 税金	17	16	0.0	0.0	-5.9	—	—	—	—	—	*	*	*	*	—	—	—	—	—	
VI 税引後の総損益差額(IV-V)	-17,207	-27,318	-11.4	-19.1	—	—	—	—	—	—	*	*	*	*	—	—	—	—	—	
施設数		29	—	—	—		0	—	—	—		*	*	*	—	0	—	—	—	

一般診療所（その他）（集計2）

（1施設当たり損益）

	全体																			
	整形外科					産婦人科					眼科					耳鼻咽喉科				
	金額		構成比率		金額の伸び率	金額		構成比率		金額の伸び率	金額		構成比率		金額の伸び率	金額		構成比率		金額の伸び率
	前々年(度)	前年(度)	前々年(度)	前年(度)		前々年(度)	前年(度)	前々年(度)	前年(度)		前々年(度)	前年(度)	前々年(度)	前年(度)		前々年(度)	前年(度)	前々年(度)	前年(度)	
千円	千円	%	%	%	千円	千円	%	%	%	千円	千円	%	%	%	千円	千円	%	%	%	
I 医業収益	—	—	—	—	—	*	*	*	*	—	—	—	—	—	—	*	*	*	*	—
1. 入院診療収益	—	—	—	—	—	*	*	*	*	—	—	—	—	—	—	*	*	*	*	—
保険診療収益	—	—	—	—	—	*	*	*	*	—	—	—	—	—	—	*	*	*	*	—
公害等診療収益	—	—	—	—	—	*	*	*	*	—	—	—	—	—	—	*	*	*	*	—
その他の診療収益	—	—	—	—	—	*	*	*	*	—	—	—	—	—	—	*	*	*	*	—
2. 外来診療収益	—	—	—	—	—	*	*	*	*	—	—	—	—	—	—	*	*	*	*	—
保険診療収益	—	—	—	—	—	*	*	*	*	—	—	—	—	—	—	*	*	*	*	—
公害等診療収益	—	—	—	—	—	*	*	*	*	—	—	—	—	—	—	*	*	*	*	—
その他の診療収益	—	—	—	—	—	*	*	*	*	—	—	—	—	—	—	*	*	*	*	—
3. その他の医業収益	—	—	—	—	—	*	*	*	*	—	—	—	—	—	—	*	*	*	*	—
II 介護収益	—	—	—	—	—	*	*	*	*	—	—	—	—	—	—	*	*	*	*	—
1. 施設サービス収益	—	—	—	—	—	*	*	*	*	—	—	—	—	—	—	*	*	*	*	—
2. 居宅サービス収益	—	—	—	—	—	*	*	*	*	—	—	—	—	—	—	*	*	*	*	—
(再掲)短期入所療養介護分	—	—	—	—	—	*	*	*	*	—	—	—	—	—	—	*	*	*	*	—
3. その他の介護収益	—	—	—	—	—	*	*	*	*	—	—	—	—	—	—	*	*	*	*	—
III 医業・介護費用	—	—	—	—	—	*	*	*	*	—	—	—	—	—	—	*	*	*	*	—
1. 給与費	—	—	—	—	—	*	*	*	*	—	—	—	—	—	—	*	*	*	*	—
2. 医薬品費	—	—	—	—	—	*	*	*	*	—	—	—	—	—	—	*	*	*	*	—
3. 材料費	—	—	—	—	—	*	*	*	*	—	—	—	—	—	—	*	*	*	*	—
4. 委託費	—	—	—	—	—	*	*	*	*	—	—	—	—	—	—	*	*	*	*	—
5. 減価償却費	—	—	—	—	—	*	*	*	*	—	—	—	—	—	—	*	*	*	*	—
(再掲)建物減価償却費	—	—	—	—	—	*	*	*	*	—	—	—	—	—	—	*	*	*	*	—
(再掲)医療機器減価償却費	—	—	—	—	—	*	*	*	*	—	—	—	—	—	—	*	*	*	*	—
6. その他の医業・介護費用	—	—	—	—	—	*	*	*	*	—	—	—	—	—	—	*	*	*	*	—
(再掲)設備機器賃借料	—	—	—	—	—	*	*	*	*	—	—	—	—	—	—	*	*	*	*	—
(再掲)医療機器賃借料	—	—	—	—	—	*	*	*	*	—	—	—	—	—	—	*	*	*	*	—
IV 損益差額(Ⅰ+Ⅱ-Ⅲ)	—	—	—	—	—	*	*	*	*	—	—	—	—	—	—	*	*	*	*	—
V 税金	—	—	—	—	—	*	*	*	*	—	—	—	—	—	—	*	*	*	*	—
VI 税引後の総損益差額(Ⅳ-V)	—	—	—	—	—	*	*	*	*	—	—	—	—	—	—	*	*	*	*	—
施設数		0	—	—	—		*	*	*	—		0	—	—	—		*	*	*	—

一般診療所（その他）（集計2）

（1施設当たり損益）

	全体														
	皮膚科					その他					全体				
	金額		構成比率		金額の 伸び率	金額		構成比率		金額の 伸び率	金額		構成比率		金額の 伸び率
	前々年(度)	前年(度)	前々年(度)	前年(度)		前々年(度)	前年(度)	前々年(度)	前年(度)		前々年(度)	前年(度)	前々年(度)	前年(度)	
千円	千円	%	%	%	千円	千円	%	%	%	千円	千円	%	%	%	
I 医療収益	—	—	—	—	—	—	—	—	—	—	145,936	139,181	97.9	97.7	-4.6
1. 入院診療収益	—	—	—	—	—	—	—	—	—	—	6,383	6,124	4.3	4.3	-4.1
保険診療収益	—	—	—	—	—	—	—	—	—	—	6,261	5,989	4.2	4.2	-4.3
公害等診療収益	—	—	—	—	—	—	—	—	—	—	0	4	0.0	0.0	—
その他の診療収益	—	—	—	—	—	—	—	—	—	—	122	131	0.1	0.1	7.4
2. 外来診療収益	—	—	—	—	—	—	—	—	—	—	126,498	119,976	84.8	84.2	-5.2
保険診療収益	—	—	—	—	—	—	—	—	—	—	123,731	117,207	83.0	82.2	-5.3
公害等診療収益	—	—	—	—	—	—	—	—	—	—	582	534	0.4	0.4	-8.2
その他の診療収益	—	—	—	—	—	—	—	—	—	—	2,185	2,236	1.5	1.6	2.3
3. その他の医療収益	—	—	—	—	—	—	—	—	—	—	13,056	13,080	8.8	9.2	0.2
II 介護収益	—	—	—	—	—	—	—	—	—	—	3,199	3,323	2.1	2.3	3.9
1. 施設サービス収益	—	—	—	—	—	—	—	—	—	—	336	360	0.2	0.3	7.1
2. 居宅サービス収益	—	—	—	—	—	—	—	—	—	—	2,539	2,643	1.7	1.9	4.1
(再掲)短期入所療養介護分	—	—	—	—	—	—	—	—	—	—	0	0	0.0	0.0	—
3. その他の介護収益	—	—	—	—	—	—	—	—	—	—	324	320	0.2	0.2	-1.2
III 医療・介護費用	—	—	—	—	—	—	—	—	—	—	164,976	168,317	110.6	118.1	2.0
1. 給与費	—	—	—	—	—	—	—	—	—	—	84,501	85,972	56.7	60.3	1.7
2. 医薬品費	—	—	—	—	—	—	—	—	—	—	46,868	41,486	31.4	29.1	-11.5
3. 材料費	—	—	—	—	—	—	—	—	—	—	4,079	4,027	2.7	2.8	-1.3
4. 委託費	—	—	—	—	—	—	—	—	—	—	10,303	15,801	6.9	11.1	53.4
5. 減価償却費	—	—	—	—	—	—	—	—	—	—	5,532	5,803	3.7	4.1	4.9
(再掲)建物減価償却費	—	—	—	—	—	—	—	—	—	—	2,463	2,500	1.7	1.8	1.5
(再掲)医療機器減価償却費	—	—	—	—	—	—	—	—	—	—	2,512	2,663	1.7	1.9	6.0
6. その他の医療・介護費用	—	—	—	—	—	—	—	—	—	—	13,694	15,227	9.2	10.7	11.2
(再掲)設備機器賃借料	—	—	—	—	—	—	—	—	—	—	2,175	2,234	1.5	1.6	2.7
(再掲)医療機器賃借料	—	—	—	—	—	—	—	—	—	—	1,304	1,421	0.9	1.0	9.0
IV 損益差額(I + II - III)	—	—	—	—	—	—	—	—	—	—	-15,841	-25,813	-10.6	-18.1	—
V 税金	—	—	—	—	—	—	—	—	—	—	17	16	0.0	0.0	-5.9
VI 税引後の総損益差額(IV - V)	—	—	—	—	—	—	—	—	—	—	-15,859	-25,830	-10.6	-18.1	—
施設数		0	—	—	—		0	—	—	—		33	—	—	—

一般診療所（全体）（集計2）

（1施設当たり損益）

	入院診療収益あり																			
	内科					小児科					精神科					外科				
	金額		構成比率		金額の 伸び率	金額		構成比率		金額の 伸び率	金額		構成比率		金額の 伸び率	金額		構成比率		金額の 伸び率
	前々年(度)	前年(度)	前々年(度)	前年(度)		前々年(度)	前年(度)	前々年(度)	前年(度)		前々年(度)	前年(度)	前々年(度)	前年(度)		前々年(度)	前年(度)	前々年(度)	前年(度)	
千円	千円	%	%	%	千円	千円	%	%	%	千円	千円	%	%	%	千円	千円	%	%	%	
I 医療収益	294,238	293,824	95.5	96.1	-0.1	—	—	—	—	—	—	—	—	—	323,752	316,282	90.2	90.3	-2.3	
1. 入院診療収益	63,352	63,917	20.6	20.9	0.9	—	—	—	—	—	—	—	—	103,621	100,072	28.9	28.6	-3.4		
保険診療収益	60,015	60,764	19.5	19.9	1.2	—	—	—	—	—	—	—	—	93,633	90,198	26.1	25.7	-3.7		
公害等診療収益	928	826	0.3	0.3	-11.0	—	—	—	—	—	—	—	—	47	220	0.0	0.1	368.1		
その他の診療収益	2,409	2,327	0.8	0.8	-3.4	—	—	—	—	—	—	—	—	9,940	9,653	2.8	2.8	-2.9		
2. 外来診療収益	222,415	221,892	72.2	72.6	-0.2	—	—	—	—	—	—	—	—	211,830	208,740	59.0	59.6	-1.5		
保険診療収益	215,861	214,876	70.0	70.3	-0.5	—	—	—	—	—	—	—	—	197,592	194,834	55.1	55.6	-1.4		
公害等診療収益	4,100	4,434	1.3	1.5	8.1	—	—	—	—	—	—	—	—	1,654	1,412	0.5	0.4	-14.6		
その他の診療収益	2,454	2,582	0.8	0.8	5.2	—	—	—	—	—	—	—	—	12,585	12,494	3.5	3.6	-0.7		
3. その他の医療収益	8,472	8,015	2.7	2.6	-5.4	—	—	—	—	—	—	—	—	8,302	7,470	2.3	2.1	-10.0		
II 介護収益	13,949	11,937	4.5	3.9	-14.4	—	—	—	—	—	—	—	—	35,018	34,098	9.8	9.7	-2.6		
1. 施設サービス収益	4,085	3,636	1.3	1.2	-11.0	—	—	—	—	—	—	—	—	9,317	8,924	2.6	2.5	-4.2		
2. 居宅サービス収益	9,708	8,101	3.2	2.6	-16.6	—	—	—	—	—	—	—	—	17,659	16,570	4.9	4.7	-6.2		
(再掲)短期入所療養介護分	1,181	1,010	0.4	0.3	-14.5	—	—	—	—	—	—	—	—	0	0	0.0	0.0	—		
3. その他の介護収益	156	199	0.1	0.1	27.6	—	—	—	—	—	—	—	—	8,042	8,605	2.2	2.5	7.0		
III 医療・介護費用	283,582	282,898	92.0	92.5	-0.2	—	—	—	—	—	—	—	—	289,759	285,825	80.8	81.6	-1.4		
1. 給与費	135,229	136,357	43.9	44.6	0.8	—	—	—	—	—	—	—	—	169,283	168,914	47.2	48.2	-0.2		
2. 医薬品費	55,196	54,615	17.9	17.9	-1.1	—	—	—	—	—	—	—	—	32,263	31,145	9.0	8.9	-3.5		
3. 材料費	17,061	16,726	5.5	5.5	-2.0	—	—	—	—	—	—	—	—	8,938	6,733	2.5	1.9	-24.7		
4. 委託費	15,026	15,502	4.9	5.1	3.2	—	—	—	—	—	—	—	—	18,407	19,225	5.1	5.5	4.4		
5. 減価償却費	9,279	9,991	3.0	3.3	7.7	—	—	—	—	—	—	—	—	15,454	16,060	4.3	4.6	3.9		
(再掲)建物減価償却費	3,687	3,636	1.2	1.2	-1.4	—	—	—	—	—	—	—	—	4,038	3,945	1.1	1.1	-2.3		
(再掲)医療機器減価償却費	2,632	3,293	0.9	1.1	25.1	—	—	—	—	—	—	—	—	6,279	7,514	1.8	2.1	19.7		
6. その他の医療・介護費用	51,790	49,708	16.8	16.3	-4.0	—	—	—	—	—	—	—	—	45,415	43,748	12.7	12.5	-3.7		
(再掲)設備機器賃借料	2,162	2,120	0.7	0.7	-1.9	—	—	—	—	—	—	—	—	2,800	3,056	0.8	0.9	9.1		
(再掲)医療機器賃借料	1,812	1,814	0.6	0.6	0.1	—	—	—	—	—	—	—	—	1,832	2,119	0.5	0.6	15.7		
IV 損益差額（I＋II－III）	24,605	22,863	8.0	7.5	—	—	—	—	—	—	—	—	—	69,012	64,555	19.2	18.4	—		
V 税金	—	—	—	—	—	—	—	—	—	—	—	—	—	—	—	—	—	—	—	
VI 税引後の総損益差額（IV－V）	—	—	—	—	—	—	—	—	—	—	—	—	—	—	—	—	—	—	—	
施設数		31	—	—	—		0	—	—	—		0	—	—		8	—	—	—	

一般診療所（全体）（集計2）

（1施設当たり損益）

	入院診療収益あり																			
	整形外科					産婦人科					眼科					耳鼻咽喉科				
	金額		構成比率		金額の 伸び率	金額		構成比率		金額の 伸び率	金額		構成比率		金額の 伸び率	金額		構成比率		金額の 伸び率
	前々年(度)	前年(度)	前々年(度)	前年(度)		前々年(度)	前年(度)	前々年(度)	前年(度)		前々年(度)	前年(度)	前々年(度)	前年(度)		前々年(度)	前年(度)	前々年(度)	前年(度)	
千円	千円	%	%	%	千円	千円	%	%	%	千円	千円	%	%	%	千円	千円	%	%	%	
I 医業収益	311,216	303,502	95.8	95.8	-2.5	271,744	273,104	100.0	100.0	0.5	356,370	353,145	100.0	100.0	-0.9	380,914	361,458	100.0	100.0	-5.1
1. 入院診療収益	109,806	103,521	33.8	32.7	-5.7	160,819	159,954	59.2	58.6	-0.5	134,601	129,740	37.8	36.7	-3.6	96,314	82,378	25.3	22.8	-14.5
保険診療収益	104,646	98,022	32.2	30.9	-6.3	55,743	55,577	20.5	20.4	-0.3	133,703	129,004	37.5	36.5	-3.5	94,912	81,248	24.9	22.5	-14.4
公害等診療収益	1,585	1,568	0.5	0.5	-1.1	4	3	0.0	0.0	-25.0	0	0	0.0	0.0	—	0	0	0.0	0.0	—
その他の診療収益	3,575	3,931	1.1	1.2	10.0	105,073	104,373	38.7	38.2	-0.7	898	736	0.3	0.2	-18.0	1,402	1,129	0.4	0.3	-19.5
2. 外来診療収益	183,838	180,783	56.6	57.1	-1.7	98,369	100,350	36.2	36.7	2.0	219,097	220,914	61.5	62.6	0.8	283,382	277,796	74.4	76.9	-2.0
保険診療収益	179,046	175,307	55.1	55.3	-2.1	64,261	65,549	23.6	24.0	2.0	214,508	216,590	60.2	61.3	1.0	282,077	275,929	74.1	76.3	-2.2
公害等診療収益	3,071	3,416	0.9	1.1	11.2	219	6	0.1	0.0	-97.3	290	243	0.1	0.1	-16.2	146	97	0.0	0.0	-33.6
その他の診療収益	1,721	2,061	0.5	0.7	19.8	33,890	34,795	12.5	12.7	2.7	4,299	4,081	1.2	1.2	-5.1	1,159	1,770	0.3	0.5	52.7
3. その他の医業収益	17,573	19,199	5.4	6.1	9.3	12,555	12,800	4.6	4.7	2.0	2,672	2,490	0.7	0.7	-6.8	1,218	1,284	0.3	0.4	5.4
II 介護収益	13,798	13,274	4.2	4.2	-3.8	0	0	0.0	0.0	—	0	0	0.0	0.0	—	0	0	0.0	0.0	—
1. 施設サービス収益	4,077	4,223	1.3	1.3	3.6	0	0	0.0	0.0	—	0	0	0.0	0.0	—	0	0	0.0	0.0	—
2. 居宅サービス収益	9,720	9,051	3.0	2.9	-6.9	0	0	0.0	0.0	—	0	0	0.0	0.0	—	0	0	0.0	0.0	—
(再掲)短期入所療養介護分	0	0	0.0	0.0	—	0	0	0.0	0.0	—	0	0	0.0	0.0	—	0	0	0.0	0.0	—
3. その他の介護収益	0	0	0.0	0.0	—	0	0	0.0	0.0	—	0	0	0.0	0.0	—	0	0	0.0	0.0	—
III 医業・介護費用	269,268	266,499	82.8	84.1	-1.0	251,192	254,185	92.4	93.1	1.2	238,598	252,148	67.0	71.4	5.7	330,085	318,965	86.7	88.2	-3.4
1. 給与費	134,358	129,939	41.3	41.0	-3.3	136,021	135,626	50.1	49.7	-0.3	115,198	120,098	32.3	34.0	4.3	229,276	217,760	60.2	60.2	-5.0
2. 医薬品費	42,142	42,904	13.0	13.5	1.8	23,412	23,515	8.6	8.6	0.4	38,066	44,426	10.7	12.6	16.7	7,968	5,984	2.1	1.7	-24.9
3. 材料費	24,854	22,956	7.6	7.2	-7.6	9,967	10,570	3.7	3.9	6.0	22,706	25,431	6.4	7.2	12.0	6,502	5,783	1.7	1.6	-11.1
4. 委託費	12,565	12,795	3.9	4.0	1.8	11,643	11,923	4.3	4.4	2.4	6,727	9,195	1.9	2.6	36.7	12,524	10,393	3.3	2.9	-17.0
5. 減価償却費	11,292	10,509	3.5	3.3	-6.9	9,541	9,301	3.5	3.4	-2.5	9,482	8,610	2.7	2.4	-9.2	8,135	8,552	2.1	2.4	5.1
(再掲)建物減価償却費	1,494	1,736	0.5	0.5	16.2	3,186	3,156	1.2	1.2	-0.9	1,588	1,573	0.4	0.4	-0.9	188	188	0.0	0.1	0.0
(再掲)医療機器減価償却費	3,586	3,913	1.1	1.2	9.1	2,533	2,618	0.9	1.0	3.4	6,605	5,705	1.9	1.6	-13.6	5,095	6,264	1.3	1.7	22.9
6. その他の医業・介護費用	44,059	47,396	13.6	15.0	7.6	60,608	63,251	22.3	23.2	4.4	46,420	44,389	13.0	12.6	-4.4	65,680	70,494	17.2	19.5	7.3
(再掲)設備機器賃借料	2,147	1,956	0.7	0.6	-8.9	4,028	4,103	1.5	1.5	1.9	5,408	5,909	1.5	1.7	9.3	21,389	26,109	5.6	7.2	22.1
(再掲)医療機器賃借料	1,301	1,201	0.4	0.4	-7.7	2,615	2,588	1.0	0.9	-1.0	3,962	4,186	1.1	1.2	5.7	21,350	26,074	5.6	7.2	22.1
IV 損益差額(Ⅰ+Ⅱ-Ⅲ)	55,746	50,277	17.2	15.9	—	20,552	18,918	7.6	6.9	—	117,772	100,997	33.0	28.6	—	50,828	42,493	13.3	11.8	—
V 税金	—	—	—	—	—	—	—	—	—	—	—	—	—	—	—	—	—	—	—	—
VI 税引後の総損益差額(Ⅳ-V)	—	—	—	—	—	—	—	—	—	—	—	—	—	—	—	—	—	—	—	—
施設数		8	—	—	—		27	—	—	—		8	—	—	—		4	—	—	—

一般診療所（全体）（集計2）

（1施設当たり損益）

	入院診療収益あり														
	皮膚科					その他					全体				
	金額		構成比率		金額の 伸び率	金額		構成比率		金額の 伸び率	金額		構成比率		金額の 伸び率
	前々年(度)	前年(度)	前々年(度)	前年(度)		前々年(度)	前年(度)	前々年(度)	前年(度)		前々年(度)	前年(度)	前々年(度)	前年(度)	
千円	千円	%	%	%	千円	千円	%	%	%	千円	千円	%	%	%	
I 医療収益	—	—	—	—	—	277,110	267,739	100.0	100.0	-3.4	300,496	297,919	97.0	97.3	-0.9
1. 入院診療収益	—	—	—	—	—	46,562	41,910	16.8	15.7	-10.0	108,036	105,866	34.9	34.6	-2.0
保険診療収益	—	—	—	—	—	46,410	41,821	16.7	15.6	-9.9	73,486	71,601	23.7	23.4	-2.6
公害等診療収益	—	—	—	—	—	0	0	0.0	0.0	—	471	450	0.2	0.1	-4.5
その他の診療収益	—	—	—	—	—	152	89	0.1	0.0	-41.4	34,079	33,815	11.0	11.0	-0.8
2. 外来診療収益	—	—	—	—	—	229,376	224,638	82.8	83.9	-2.1	183,040	182,660	59.1	59.6	-0.2
保険診療収益	—	—	—	—	—	226,426	222,192	81.7	83.0	-1.9	168,129	167,361	54.3	54.6	-0.5
公害等診療収益	—	—	—	—	—	28	68	0.0	0.0	142.9	1,953	2,009	0.6	0.7	2.9
その他の診療収益	—	—	—	—	—	2,922	2,378	1.1	0.9	-18.6	12,959	13,290	4.2	4.3	2.6
3. その他の医療収益	—	—	—	—	—	1,173	1,191	0.4	0.4	1.5	9,420	9,394	3.0	3.1	-0.3
II 介護収益	—	—	—	—	—	0	0	0.0	0.0	—	9,247	8,416	3.0	2.7	-9.0
1. 施設サービス収益	—	—	—	—	—	0	0	0.0	0.0	—	2,627	2,448	0.8	0.8	-6.8
2. 居宅サービス収益	—	—	—	—	—	0	0	0.0	0.0	—	5,843	5,125	1.9	1.7	-12.3
(再掲)短期入所療養介護分	—	—	—	—	—	0	0	0.0	0.0	—	411	352	0.1	0.1	-14.4
3. その他の介護収益	—	—	—	—	—	0	0	0.0	0.0	—	777	843	0.3	0.3	8.5
III 医療・介護費用	—	—	—	—	—	252,338	243,084	91.1	90.8	-3.7	270,018	270,491	87.2	88.3	0.2
1. 給与費	—	—	—	—	—	126,089	122,235	45.5	45.7	-3.1	140,570	140,206	45.4	45.8	-0.3
2. 医薬品費	—	—	—	—	—	63,842	62,353	23.0	23.3	-2.3	38,948	39,177	12.6	12.8	0.6
3. 材料費	—	—	—	—	—	1,428	1,619	0.5	0.6	13.4	14,385	14,302	4.6	4.7	-0.6
4. 委託費	—	—	—	—	—	16,686	16,430	6.0	6.1	-1.5	13,280	13,742	4.3	4.5	3.5
5. 減価償却費	—	—	—	—	—	7,314	5,653	2.6	2.1	-22.7	9,995	10,039	3.2	3.3	0.4
(再掲)建物減価償却費	—	—	—	—	—	4,606	3,367	1.7	1.3	-26.9	3,054	2,998	1.0	1.0	-1.8
(再掲)医療機器減価償却費	—	—	—	—	—	2,264	2,053	0.8	0.8	-9.3	3,471	3,832	1.1	1.3	10.4
6. その他の医療・介護費用	—	—	—	—	—	36,979	34,793	13.3	13.0	-5.9	52,839	53,026	17.1	17.3	0.4
(再掲)設備機器賃借料	—	—	—	—	—	2,352	1,967	0.8	0.7	-16.4	3,946	4,205	1.3	1.4	6.6
(再掲)医療機器賃借料	—	—	—	—	—	145	147	0.1	0.1	1.4	3,027	3,268	1.0	1.1	8.0
IV 損益差額(Ⅰ+Ⅱ-Ⅲ)	—	—	—	—	—	24,773	24,656	8.9	9.2	—	39,725	35,844	12.8	11.7	—
V 税金	—	—	—	—	—	—	—	—	—	—	—	—	—	—	—
VI 税引後の総損益差額(Ⅳ-V)	—	—	—	—	—	—	—	—	—	—	—	—	—	—	—
施設数		0	—	—	—		3	—	—	—		89	—	—	—

一般診療所（全体）（集計2）

（1施設当たり損益）

	入院診療収益なし																			
	内科					小児科					精神科					外科				
	金額		構成比率		金額の 伸び率	金額		構成比率		金額の 伸び率	金額		構成比率		金額の 伸び率	金額		構成比率		金額の 伸び率
	前々年(度)	前年(度)	前々年(度)	前年(度)		前々年(度)	前年(度)	前々年(度)	前年(度)		前々年(度)	前年(度)	前々年(度)	前年(度)		前々年(度)	前年(度)	前々年(度)	前年(度)	
千円	千円	%	%	%	千円	千円	%	%	%	千円	千円	%	%	%	千円	千円	%	%	%	
I 医療収益	131,091	130,161	98.0	97.9	-0.7	103,953	102,114	100.0	100.0	-1.8	85,361	86,393	97.9	98.6	1.2	115,729	116,976	97.2	97.3	1.1
1. 入院診療収益	37	0	0.0	0.0	-100.0	0	0	0.0	0.0	—	0	0	0.0	0.0	—	0	0	0.0	0.0	—
保険診療収益	37	0	0.0	0.0	-100.0	0	0	0.0	0.0	—	0	0	0.0	0.0	—	0	0	0.0	0.0	—
公害等診療収益	0	0	0.0	0.0	—	0	0	0.0	0.0	—	0	0	0.0	0.0	—	0	0	0.0	0.0	—
その他の診療収益	0	0	0.0	0.0	—	0	0	0.0	0.0	—	0	0	0.0	0.0	—	0	0	0.0	0.0	—
2. 外来診療収益	125,912	125,051	94.1	94.1	-0.7	90,818	89,088	87.4	87.2	-1.9	83,035	84,382	95.2	96.3	1.6	113,224	114,716	95.1	95.4	1.3
保険診療収益	118,325	117,563	88.4	88.4	-0.6	68,790	68,672	66.2	67.2	-0.2	82,073	83,353	94.1	95.1	1.6	104,031	105,547	87.4	87.8	1.5
公害等診療収益	553	560	0.4	0.4	1.3	63	53	0.1	0.1	-15.9	16	21	0.0	0.0	31.3	1,345	1,107	1.1	0.9	-17.7
その他の診療収益	7,034	6,928	5.3	5.2	-1.5	21,966	20,363	21.1	19.9	-7.3	945	1,008	1.1	1.2	6.7	7,849	8,063	6.6	6.7	2.7
3. その他の医療収益	5,142	5,111	3.8	3.8	-0.6	13,134	13,026	12.6	12.8	-0.8	2,327	2,010	2.7	2.3	-13.6	2,505	2,259	2.1	1.9	-9.8
II 介護収益	2,707	2,754	2.0	2.1	1.7	4	3	0.0	0.0	-25.0	1,874	1,219	2.1	1.4	-35.0	3,341	3,298	2.8	2.7	-1.3
1. 施設サービス収益	115	110	0.1	0.1	-4.3	0	0	0.0	0.0	—	0	0	0.0	0.0	—	0	0	0.0	0.0	—
2. 居宅サービス収益	2,313	2,367	1.7	1.8	2.3	4	3	0.0	0.0	-25.0	1,138	911	1.3	1.0	-19.9	3,272	3,206	2.7	2.7	-2.0
(再掲)短期入所療養介護分	1	2	0.0	0.0	100.0	0	0	0.0	0.0	—	0	0	0.0	0.0	—	0	0	0.0	0.0	—
3. その他の介護収益	279	277	0.2	0.2	-0.7	0	0	0.0	0.0	—	736	309	0.8	0.4	-58.0	69	91	0.1	0.1	31.9
III 医療・介護費用	115,425	115,775	86.3	87.1	0.3	83,969	82,593	80.8	80.9	-1.6	72,534	72,782	83.1	83.1	0.3	97,025	97,260	81.5	80.9	0.2
1. 給与費	53,590	53,671	40.1	40.4	0.2	37,455	37,781	36.0	37.0	0.9	39,725	39,191	45.5	44.7	-1.3	44,354	44,850	37.3	37.3	1.1
2. 医薬品費	24,639	24,037	18.4	18.1	-2.4	24,350	22,935	23.4	22.5	-5.8	8,327	8,303	9.5	9.5	-0.3	15,944	15,826	13.4	13.2	-0.7
3. 材料費	4,073	4,374	3.0	3.3	7.4	1,329	1,265	1.3	1.2	-4.8	1,260	1,294	1.4	1.5	2.7	3,800	3,985	3.2	3.3	4.9
4. 委託費	5,516	5,608	4.1	4.2	1.7	1,530	1,548	1.5	1.5	1.2	2,701	2,687	3.1	3.1	-0.5	3,629	3,733	3.0	3.1	2.9
5. 減価償却費	4,650	4,466	3.5	3.4	-4.0	2,605	2,433	2.5	2.4	-6.6	2,786	3,511	3.2	4.0	26.0	5,837	5,652	4.9	4.7	-3.2
(再掲)建物減価償却費	1,080	1,086	0.8	0.8	0.6	617	562	0.6	0.6	-8.9	702	867	0.8	1.0	23.5	1,413	1,332	1.2	1.1	-5.7
(再掲)医療機器減価償却費	1,430	1,341	1.1	1.0	-6.2	502	463	0.5	0.5	-7.8	700	1,527	0.8	1.7	118.1	2,429	2,407	2.0	2.0	-0.9
6. その他の医療・介護費用	22,957	23,620	17.2	17.8	2.9	16,699	16,631	16.1	16.3	-0.4	17,736	17,796	20.3	20.3	0.3	23,461	23,213	19.7	19.3	-1.1
(再掲)設備機器賃借料	1,526	1,528	1.1	1.1	0.1	638	580	0.6	0.6	-9.1	272	447	0.3	0.5	64.3	2,005	1,754	1.7	1.5	-12.5
(再掲)医療機器賃借料	1,175	1,172	0.9	0.9	-0.3	413	372	0.4	0.4	-9.9	92	225	0.1	0.3	144.6	1,510	1,255	1.3	1.0	-16.9
IV 損益差額（I + II - III）	18,372	17,140	13.7	12.9	—	19,987	19,524	19.2	19.1	—	14,701	14,830	16.9	16.9	—	22,045	23,013	18.5	19.1	—
V 税金	—	—	—	—	—	—	—	—	—	—	—	—	—	—	—	—	—	—	—	—
VI 税引後の総損益差額（IV - V）	—	—	—	—	—	—	—	—	—	—	—	—	—	—	—	—	—	—	—	—
施設数		775	—	—	—		110	—	—	—		30	—	—	—		76	—	—	—

一般診療所（全体）（集計2）

（1施設当たり損益）

	入院診療収益なし																			
	整形外科					産婦人科					眼科					耳鼻咽喉科				
	金額		構成比率		金額の 伸び率	金額		構成比率		金額の 伸び率	金額		構成比率		金額の 伸び率	金額		構成比率		金額の 伸び率
	前々年(度)	前年(度)	前々年(度)	前年(度)		前々年(度)	前年(度)	前々年(度)	前年(度)		前々年(度)	前年(度)	前々年(度)	前年(度)		前々年(度)	前年(度)	前々年(度)	前年(度)	
千円	千円	%	%	%	千円	千円	%	%	%	千円	千円	%	%	%	千円	千円	%	%	%	
I 医療収益	131,059	132,515	99.5	99.3	1.1	107,859	110,922	100.0	100.0	2.8	113,260	115,343	100.0	100.0	1.8	87,993	87,387	100.0	100.0	-0.7
1. 入院診療収益	0	0	0.0	0.0	—	0	0	0.0	0.0	—	0	0	0.0	0.0	—	0	0	0.0	0.0	—
保険診療収益	0	0	0.0	0.0	—	0	0	0.0	0.0	—	0	0	0.0	0.0	—	0	0	0.0	0.0	—
公害等診療収益	0	0	0.0	0.0	—	0	0	0.0	0.0	—	0	0	0.0	0.0	—	0	0	0.0	0.0	—
その他の診療収益	0	0	0.0	0.0	—	0	0	0.0	0.0	—	0	0	0.0	0.0	—	0	0	0.0	0.0	—
2. 外来診療収益	128,039	129,566	97.3	97.1	1.2	94,259	96,808	87.4	87.3	2.7	110,626	112,346	97.7	97.4	1.6	86,962	86,370	98.8	98.8	-0.7
保険診療収益	112,121	113,584	85.2	85.1	1.3	45,831	45,789	42.5	41.3	-0.1	109,071	110,646	96.3	95.9	1.4	85,458	84,868	97.1	97.1	-0.7
公害等診療収益	8,554	8,856	6.5	6.6	3.5	107	89	0.1	0.1	-16.8	57	53	0.1	0.0	-7.0	26	28	0.0	0.0	7.7
その他の診療収益	7,364	7,126	5.6	5.3	-3.2	48,321	50,930	44.8	45.9	5.4	1,498	1,647	1.3	1.4	9.9	1,477	1,475	1.7	1.7	-0.1
3. その他の医療収益	3,019	2,949	2.3	2.2	-2.3	13,600	14,114	12.6	12.7	3.8	2,634	2,997	2.3	2.6	13.8	1,031	1,017	1.2	1.2	-1.4
II 介護収益	601	913	0.5	0.7	51.9	0	0	0.0	0.0	—	0	0	0.0	0.0	—	0	0	0.0	0.0	—
1. 施設サービス収益	0	0	0.0	0.0	—	0	0	0.0	0.0	—	0	0	0.0	0.0	—	0	0	0.0	0.0	—
2. 居宅サービス収益	581	891	0.4	0.7	53.4	0	0	0.0	0.0	—	0	0	0.0	0.0	—	0	0	0.0	0.0	—
(再掲)短期入所療養介護分	0	0	0.0	0.0	—	0	0	0.0	0.0	—	0	0	0.0	0.0	—	0	0	0.0	0.0	—
3. その他の介護収益	20	22	0.0	0.0	10.0	0	0	0.0	0.0	—	0	0	0.0	0.0	—	0	0	0.0	0.0	—
III 医療・介護費用	106,798	107,773	81.1	80.8	0.9	97,113	101,395	90.0	91.4	4.4	85,931	88,166	75.9	76.4	2.6	67,696	67,504	76.9	77.2	-0.3
1. 給与費	56,855	57,531	43.2	43.1	1.2	41,696	43,458	38.7	39.2	4.2	43,247	44,676	38.2	38.7	3.3	39,414	39,364	44.8	45.0	-0.1
2. 医薬品費	18,803	19,273	14.3	14.4	2.5	13,577	13,719	12.6	12.4	1.0	9,467	10,193	8.4	8.8	7.7	5,678	5,531	6.5	6.3	-2.6
3. 材料費	2,955	3,049	2.2	2.3	3.2	4,391	4,538	4.1	4.1	3.3	3,608	4,048	3.2	3.5	12.2	869	887	1.0	1.0	2.1
4. 委託費	2,974	3,029	2.3	2.3	1.8	10,273	11,007	9.5	9.9	7.1	2,412	2,234	2.1	1.9	-7.4	2,175	2,131	2.5	2.4	-2.0
5. 減価償却費	4,296	4,282	3.3	3.2	-0.3	3,991	4,075	3.7	3.7	2.1	5,680	5,628	5.0	4.9	-0.9	3,688	3,576	4.2	4.1	-3.0
(再掲)建物減価償却費	1,026	1,014	0.8	0.8	-1.2	1,039	1,024	1.0	0.9	-1.4	848	836	0.7	0.7	-1.4	995	943	1.1	1.1	-5.2
(再掲)医療機器減価償却費	1,385	1,359	1.1	1.0	-1.9	1,051	1,180	1.0	1.1	12.3	2,802	2,754	2.5	2.4	-1.7	1,209	1,114	1.4	1.3	-7.9
6. その他の医療・介護費用	20,916	20,608	15.9	15.4	-1.5	23,185	24,598	21.5	22.2	6.1	21,517	21,387	19.0	18.5	-0.6	15,871	16,016	18.0	18.3	0.9
(再掲)設備機器賃借料	1,129	1,093	0.9	0.8	-3.2	1,981	1,803	1.8	1.6	-9.0	1,736	1,601	1.5	1.4	-7.8	1,177	1,015	1.3	1.2	-13.8
(再掲)医療機器賃借料	752	753	0.6	0.6	0.1	866	840	0.8	0.8	-3.0	1,422	1,228	1.3	1.1	-13.6	803	705	0.9	0.8	-12.2
IV 損益差額（I＋II－III）	24,862	25,655	18.9	19.2	—	10,746	9,528	10.0	8.6	—	27,329	27,177	24.1	23.6	—	20,297	19,883	23.1	22.8	—
V 税金	—	—	—	—	—	—	—	—	—	—	—	—	—	—	—	—	—	—	—	—
VI 税引後の総損益差額（IV－V）	—	—	—	—	—	—	—	—	—	—	—	—	—	—	—	—	—	—	—	—
施設数		139	—	—	—		40	—	—	—		134	—	—	—		101	—	—	—

一般診療所（全体）（集計2）

（1施設当たり損益）

	入院診療収益なし														
	皮膚科					その他					全体				
	金額		構成比率		金額の 伸び率	金額		構成比率		金額の 伸び率	金額		構成比率		金額の 伸び率
	前々年(度)	前年(度)	前々年(度)	前年(度)		前々年(度)	前年(度)	前々年(度)	前年(度)		前々年(度)	前年(度)	前々年(度)	前年(度)	
千円	千円	%	%	%	千円	千円	%	%	%	千円	千円	%	%	%	
I 医療収益	97,651	98,335	100.0	99.9	0.7	111,836	113,779	99.4	99.5	1.7	120,135	120,059	98.6	98.6	-0.1
1. 入院診療収益	0	0	0.0	0.0	—	0	0	0.0	0.0	—	19	0	0.0	0.0	-100.0
保険診療収益	0	0	0.0	0.0	—	0	0	0.0	0.0	—	19	0	0.0	0.0	-100.0
公害等診療収益	0	0	0.0	0.0	—	0	0	0.0	0.0	—	0	0	0.0	0.0	—
その他の診療収益	0	0	0.0	0.0	—	0	0	0.0	0.0	—	0	0	0.0	0.0	—
2. 外来診療収益	94,807	95,299	97.1	96.8	0.5	108,816	110,559	96.7	96.7	1.6	115,230	115,161	94.6	94.6	-0.1
保険診療収益	84,849	84,492	86.9	85.8	-0.4	106,305	108,085	94.5	94.5	1.7	105,771	105,738	86.9	86.8	0.0
公害等診療収益	1,114	1,119	1.1	1.1	0.4	330	317	0.3	0.3	-3.9	1,208	1,226	1.0	1.0	1.5
その他の診療収益	8,845	9,688	9.1	9.8	9.5	2,181	2,157	1.9	1.9	-1.1	8,251	8,198	6.8	6.7	-0.6
3. その他の医療収益	2,844	3,035	2.9	3.1	6.7	3,020	3,219	2.7	2.8	6.6	4,886	4,898	4.0	4.0	0.2
II 介護収益	0	140	0.0	0.1	—	678	557	0.6	0.5	-17.8	1,648	1,690	1.4	1.4	2.5
1. 施設サービス収益	0	0	0.0	0.0	—	0	0	0.0	0.0	—	58	56	0.0	0.0	-3.4
2. 居宅サービス収益	0	140	0.0	0.1	—	0	0	0.0	0.0	—	1,410	1,466	1.2	1.2	4.0
(再掲)短期入所療養介護分	0	0	0.0	0.0	—	0	0	0.0	0.0	—	1	1	0.0	0.0	0.0
3. その他の介護収益	0	0	0.0	0.0	—	678	557	0.6	0.5	-17.8	180	168	0.1	0.1	-6.7
III 医療・介護費用	73,742	75,027	75.5	76.2	1.7	94,007	95,505	83.6	83.5	1.6	101,581	102,170	83.4	83.9	0.6
1. 給与費	36,943	37,847	37.8	38.4	2.4	40,278	41,424	35.8	36.2	2.8	48,582	48,971	39.9	40.2	0.8
2. 医薬品費	15,042	14,899	15.4	15.1	-1.0	20,403	20,845	18.1	18.2	2.2	19,833	19,525	16.3	16.0	-1.6
3. 材料費	1,158	1,320	1.2	1.3	14.0	5,106	5,184	4.5	4.5	1.5	3,333	3,554	2.7	2.9	6.6
4. 委託費	1,586	1,668	1.6	1.7	5.2	4,048	4,101	3.6	3.6	1.3	4,230	4,294	3.5	3.5	1.5
5. 減価償却費	2,890	2,904	3.0	2.9	0.5	4,727	4,323	4.2	3.8	-8.5	4,410	4,288	3.6	3.5	-2.8
(再掲)建物減価償却費	628	686	0.6	0.7	9.2	957	870	0.9	0.8	-9.1	996	989	0.8	0.8	-0.7
(再掲)医療機器減価償却費	946	926	1.0	0.9	-2.1	1,406	1,228	1.2	1.1	-12.7	1,464	1,415	1.2	1.2	-3.3
6. その他の医療・介護費用	16,124	16,388	16.5	16.6	1.6	19,445	19,629	17.3	17.2	0.9	21,193	21,539	17.4	17.7	1.6
(再掲)設備機器賃借料	605	575	0.6	0.6	-5.0	2,116	1,923	1.9	1.7	-9.1	1,399	1,350	1.1	1.1	-3.5
(再掲)医療機器賃借料	367	330	0.4	0.3	-10.1	1,701	1,485	1.5	1.3	-12.7	1,037	991	0.9	0.8	-4.4
IV 損益差額(Ⅰ+Ⅱ-Ⅲ)	23,909	23,448	24.5	23.8	—	18,507	18,830	16.4	16.5	—	20,202	19,579	16.6	16.1	—
V 税金	—	—	—	—	—	—	—	—	—	—	—	—	—	—	—
VI 税引後の総損益差額(Ⅳ-V)	—	—	—	—	—	—	—	—	—	—	—	—	—	—	—
施設数		82	—	—	—		42	—	—	—		1,529	—	—	—

一般診療所（全体）（集計2）

（1施設当たり損益）

	入院診療収益なし(参考)有床																			
	内科					小児科					精神科					外科				
	金額		構成比率		金額の 伸び率	金額		構成比率		金額の 伸び率	金額		構成比率		金額の 伸び率	金額		構成比率		金額の 伸び率
	前々年(度)	前年(度)	前々年(度)	前年(度)		前々年(度)	前年(度)	前々年(度)	前年(度)		前々年(度)	前年(度)	前々年(度)	前年(度)		前々年(度)	前年(度)	前々年(度)	前年(度)	
千円	千円	%	%	%	千円	千円	%	%	%	千円	千円	%	%	%	千円	千円	%	%	%	
I 医業収益	143,592	140,429	93.0	92.5	-2.2	—	—	—	—	—	*	*	*	*	—	*	*	*	*	—
1. 入院診療収益	1,102	0	0.7	0.0	-100.0	—	—	—	—	—	*	*	*	*	—	*	*	*	*	—
保険診療収益	1,102	0	0.7	0.0	-100.0	—	—	—	—	—	*	*	*	*	—	*	*	*	*	—
公害等診療収益	0	0	0.0	0.0	—	—	—	—	—	—	*	*	*	*	—	*	*	*	*	—
その他の診療収益	0	0	0.0	0.0	—	—	—	—	—	—	*	*	*	*	—	*	*	*	*	—
2. 外来診療収益	136,012	132,881	88.1	87.6	-2.3	—	—	—	—	—	*	*	*	*	—	*	*	*	*	—
保険診療収益	131,920	128,456	85.5	84.6	-2.6	—	—	—	—	—	*	*	*	*	—	*	*	*	*	—
公害等診療収益	461	287	0.3	0.2	-37.7	—	—	—	—	—	*	*	*	*	—	*	*	*	*	—
その他の診療収益	3,631	4,138	2.4	2.7	14.0	—	—	—	—	—	*	*	*	*	—	*	*	*	*	—
3. その他の医業収益	6,478	7,548	4.2	5.0	16.5	—	—	—	—	—	*	*	*	*	—	*	*	*	*	—
II 介護収益	10,789	11,347	7.0	7.5	5.2	—	—	—	—	—	*	*	*	*	—	*	*	*	*	—
1. 施設サービス収益	3,422	3,276	2.2	2.2	-4.3	—	—	—	—	—	*	*	*	*	—	*	*	*	*	—
2. 居宅サービス収益	7,017	7,598	4.5	5.0	8.3	—	—	—	—	—	*	*	*	*	—	*	*	*	*	—
(再掲)短期入所療養介護分	42	63	0.0	0.0	50.0	—	—	—	—	—	*	*	*	*	—	*	*	*	*	—
3. その他の介護収益	349	473	0.2	0.3	35.5	—	—	—	—	—	*	*	*	*	—	*	*	*	*	—
III 医業・介護費用	141,874	137,947	91.9	90.9	-2.8	—	—	—	—	—	*	*	*	*	—	*	*	*	*	—
1. 給与費	61,993	60,742	40.2	40.0	-2.0	—	—	—	—	—	*	*	*	*	—	*	*	*	*	—
2. 医薬品費	32,810	30,943	21.3	20.4	-5.7	—	—	—	—	—	*	*	*	*	—	*	*	*	*	—
3. 材料費	5,240	5,095	3.4	3.4	-2.8	—	—	—	—	—	*	*	*	*	—	*	*	*	*	—
4. 委託費	5,175	5,093	3.4	3.4	-1.6	—	—	—	—	—	*	*	*	*	—	*	*	*	*	—
5. 減価償却費	5,418	5,487	3.5	3.6	1.3	—	—	—	—	—	*	*	*	*	—	*	*	*	*	—
(再掲)建物減価償却費	1,742	1,699	1.1	1.1	-2.5	—	—	—	—	—	*	*	*	*	—	*	*	*	*	—
(再掲)医療機器減価償却費	1,542	1,571	1.0	1.0	1.9	—	—	—	—	—	*	*	*	*	—	*	*	*	*	—
6. その他の医業・介護費用	31,239	30,587	20.2	20.2	-2.1	—	—	—	—	—	*	*	*	*	—	*	*	*	*	—
(再掲)設備機器賃借料	3,230	3,214	2.1	2.1	-0.5	—	—	—	—	—	*	*	*	*	—	*	*	*	*	—
(再掲)医療機器賃借料	1,902	1,854	1.2	1.2	-2.5	—	—	—	—	—	*	*	*	*	—	*	*	*	*	—
IV 損益差額(I+II-III)	12,507	13,828	8.1	9.1	—	—	—	—	—	—	*	*	*	*	—	*	*	*	*	—
V 税金	—	—	—	—	—	—	—	—	—	—	*	*	*	*	—	*	*	*	*	—
VI 税引後の総損益差額(IV-V)	—	—	—	—	—	—	—	—	—	—	*	*	*	*	—	*	*	*	*	—
施設数		26	—	—	—		0	—	—	—		*	*	*	—	*	*	*	*	—

一般診療所（全体）（集計2）

（1施設当たり損益）

	入院診療収益なし(参考)有床																			
	整形外科					産婦人科					眼科					耳鼻咽喉科				
	金額		構成比率		金額の伸比率	金額		構成比率		金額の伸比率	金額		構成比率		金額の伸比率	金額		構成比率		金額の伸比率
	前々年(度)	前年(度)	前々年(度)	前年(度)		前々年(度)	前年(度)	前々年(度)	前年(度)		前々年(度)	前年(度)	前々年(度)	前年(度)		前々年(度)	前年(度)	前々年(度)	前年(度)	
千円	千円	%	%	%	千円	千円	%	%	%	千円	千円	%	%	%	千円	千円	%	%	%	
I 医業収益	*	*	*	*	—	109,772	108,145	100.0	100.0	-1.5	169,986	176,410	100.0	100.0	3.8	—	—	—	—	—
1. 入院診療収益	*	*	*	*	—	0	0	0.0	0.0	—	0	0	0.0	0.0	—	—	—	—	—	—
保険診療収益	*	*	*	*	—	0	0	0.0	0.0	—	0	0	0.0	0.0	—	—	—	—	—	—
公害等診療収益	*	*	*	*	—	0	0	0.0	0.0	—	0	0	0.0	0.0	—	—	—	—	—	—
その他の診療収益	*	*	*	*	—	0	0	0.0	0.0	—	0	0	0.0	0.0	—	—	—	—	—	—
2. 外来診療収益	*	*	*	*	—	66,588	64,456	60.7	59.6	-3.2	168,965	175,278	99.4	99.4	3.7	—	—	—	—	—
保険診療収益	*	*	*	*	—	37,956	36,437	34.6	33.7	-4.0	166,470	172,554	97.9	97.8	3.7	—	—	—	—	—
公害等診療収益	*	*	*	*	—	0	0	0.0	0.0	—	9	5	0.0	0.0	-44.4	—	—	—	—	—
その他の診療収益	*	*	*	*	—	28,632	28,019	26.1	25.9	-2.1	2,486	2,719	1.5	1.5	9.4	—	—	—	—	—
3. その他の医業収益	*	*	*	*	—	43,184	43,689	39.3	40.4	1.2	1,021	1,132	0.6	0.6	10.9	—	—	—	—	—
II 介護収益	*	*	*	*	—	0	0	0.0	0.0	—	0	0	0.0	0.0	—	—	—	—	—	—
1. 施設サービス収益	*	*	*	*	—	0	0	0.0	0.0	—	0	0	0.0	0.0	—	—	—	—	—	—
2. 居宅サービス収益	*	*	*	*	—	0	0	0.0	0.0	—	0	0	0.0	0.0	—	—	—	—	—	—
(再掲)短期入所療養介護分	*	*	*	*	—	0	0	0.0	0.0	—	0	0	0.0	0.0	—	—	—	—	—	—
3. その他の介護収益	*	*	*	*	—	0	0	0.0	0.0	—	0	0	0.0	0.0	—	—	—	—	—	—
III 医業・介護費用	*	*	*	*	—	129,722	132,025	118.2	122.1	1.8	130,907	137,295	77.0	77.8	4.9	—	—	—	—	—
1. 給与費	*	*	*	*	—	61,371	61,778	55.9	57.1	0.7	70,608	70,159	41.5	39.8	-0.6	—	—	—	—	—
2. 医薬品費	*	*	*	*	—	9,920	9,179	9.0	8.5	-7.5	9,751	12,837	5.7	7.3	31.6	—	—	—	—	—
3. 材料費	*	*	*	*	—	3,738	3,654	3.4	3.4	-2.2	7,863	10,232	4.6	5.8	30.1	—	—	—	—	—
4. 委託費	*	*	*	*	—	15,364	16,491	14.0	15.2	7.3	2,002	2,214	1.2	1.3	10.6	—	—	—	—	—
5. 減価償却費	*	*	*	*	—	4,278	3,959	3.9	3.7	-7.5	8,705	9,919	5.1	5.6	13.9	—	—	—	—	—
(再掲)建物減価償却費	*	*	*	*	—	790	783	0.7	0.7	-0.9	2,001	2,003	1.2	1.1	0.1	—	—	—	—	—
(再掲)医療機器減価償却費	*	*	*	*	—	703	740	0.6	0.7	5.3	4,212	4,920	2.5	2.8	16.8	—	—	—	—	—
6. その他の医業・介護費用	*	*	*	*	—	35,051	36,963	31.9	34.2	5.5	31,978	31,934	18.8	18.1	-0.1	—	—	—	—	—
(再掲)設備機器賃借料	*	*	*	*	—	3,195	3,232	2.9	3.0	1.2	2,757	2,083	1.6	1.2	-24.4	—	—	—	—	—
(再掲)医療機器賃借料	*	*	*	*	—	669	837	0.6	0.8	25.1	2,168	1,493	1.3	0.8	-31.1	—	—	—	—	—
IV 損益差額(Ⅰ+Ⅱ-Ⅲ)	*	*	*	*	—	-19,949	-23,880	-18.2	-22.1	—	39,079	39,115	23.0	22.2	—	—	—	—	—	—
V 税金	*	*	*	*	—	—	—	—	—	—	—	—	—	—	—	—	—	—	—	—
VI 税引後の総損益差額(Ⅳ-V)	*	*	*	*	—	—	—	—	—	—	—	—	—	—	—	—	—	—	—	—
施設数	*	*	*	*	—	—	8	—	—	—	—	12	—	—	—	—	—	—	—	—

一般診療所（全体）（集計2）

（1施設当たり損益）

	入院診療収益なし(参考)有床														
	皮膚科					その他					全体				
	金額		構成比率		金額の 伸び率	金額		構成比率		金額の 伸び率	金額		構成比率		金額の 伸び率
	前々年(度)	前年(度)	前々年(度)	前年(度)		前々年(度)	前年(度)	前々年(度)	前年(度)		前々年(度)	前年(度)	前々年(度)	前年(度)	
千円	千円	%	%	%	千円	千円	%	%	%	千円	千円	%	%	%	
I 医療収益	—	—	—	—	—	*	*	*	*	—	143,789	143,119	96.4	96.3	-0.5
1. 入院診療収益	—	—	—	—	—	*	*	*	*	—	540	0	0.4	0.0	-100.0
保険診療収益	—	—	—	—	—	*	*	*	*	—	540	0	0.4	0.0	-100.0
公害等診療収益	—	—	—	—	—	*	*	*	*	—	0	0	0.0	0.0	—
その他の診療収益	—	—	—	—	—	*	*	*	*	—	0	0	0.0	0.0	—
2. 外来診療収益	—	—	—	—	—	*	*	*	*	—	132,659	131,848	89.0	88.7	-0.6
保険診療収益	—	—	—	—	—	*	*	*	*	—	125,174	124,130	84.0	83.5	-0.8
公害等診療収益	—	—	—	—	—	*	*	*	*	—	231	146	0.2	0.1	-36.8
その他の診療収益	—	—	—	—	—	*	*	*	*	—	7,253	7,572	4.9	5.1	4.4
3. その他の医療収益	—	—	—	—	—	*	*	*	*	—	10,590	11,270	7.1	7.6	6.4
II 介護収益	—	—	—	—	—	*	*	*	*	—	5,296	5,571	3.6	3.7	5.2
1. 施設サービス収益	—	—	—	—	—	*	*	*	*	—	1,679	1,607	1.1	1.1	-4.3
2. 居宅サービス収益	—	—	—	—	—	*	*	*	*	—	3,442	3,727	2.3	2.5	8.3
(再掲)短期入所療養介護分	—	—	—	—	—	*	*	*	*	—	20	31	0.0	0.0	55.0
3. その他の介護収益	—	—	—	—	—	*	*	*	*	—	175	236	0.1	0.2	34.9
III 医療・介護費用	—	—	—	—	—	*	*	*	*	—	136,254	135,824	91.4	91.3	-0.3
1. 給与費	—	—	—	—	—	*	*	*	*	—	65,056	64,298	43.6	43.2	-1.2
2. 医薬品費	—	—	—	—	—	*	*	*	*	—	22,392	22,033	15.0	14.8	-1.6
3. 材料費	—	—	—	—	—	*	*	*	*	—	5,753	6,201	3.9	4.2	7.8
4. 委託費	—	—	—	—	—	*	*	*	*	—	5,993	6,185	4.0	4.2	3.2
5. 減価償却費	—	—	—	—	—	*	*	*	*	—	5,825	6,067	3.9	4.1	4.2
(再掲)建物減価償却費	—	—	—	—	—	*	*	*	*	—	1,593	1,555	1.1	1.0	-2.4
(再掲)医療機器減価償却費	—	—	—	—	—	*	*	*	*	—	1,988	2,167	1.3	1.5	9.0
6. その他の医療・介護費用	—	—	—	—	—	*	*	*	*	—	31,234	31,039	21.0	20.9	-0.6
(再掲)設備機器賃借料	—	—	—	—	—	*	*	*	*	—	3,203	3,015	2.1	2.0	-5.9
(再掲)医療機器賃借料	—	—	—	—	—	*	*	*	*	—	1,847	1,696	1.2	1.1	-8.2
IV 損益差額(Ⅰ+Ⅱ-Ⅲ)	—	—	—	—	—	*	*	*	*	—	12,832	12,866	8.6	8.7	—
V 税金	—	—	—	—	—	*	*	*	*	—	—	—	—	—	—
VI 税引後の総損益差額(Ⅳ-V)	—	—	—	—	—	*	*	*	*	—	—	—	—	—	—
施設数		0	—	—	—	*	*	*	*	—		53	—	—	—

一般診療所（全体）（集計2）

（1施設当たり損益）

	全体																			
	内科					小児科					精神科					外科				
	金額		構成比率		金額の 伸び率	金額		構成比率		金額の 伸び率	金額		構成比率		金額の 伸び率	金額		構成比率		金額の 伸び率
	前々年(度)	前年(度)	前々年(度)	前年(度)		前々年(度)	前年(度)	前々年(度)	前年(度)		前々年(度)	前年(度)	前々年(度)	前年(度)		前々年(度)	前年(度)	前々年(度)	前年(度)	
千円	千円	%	%	%	千円	千円	%	%	%	千円	千円	%	%	%	千円	千円	%	%	%	
I 医業収益	137,366	136,456	97.8	97.8	-0.7	103,953	102,114	100.0	100.0	-1.8	85,361	86,393	97.9	98.6	1.2	135,541	135,957	95.5	95.6	0.3
1. 入院診療収益	2,472	2,458	1.8	1.8	-0.6	0	0	0.0	0.0	—	0	0	0.0	0.0	—	9,869	9,531	7.0	6.7	-3.4
保険診療収益	2,344	2,337	1.7	1.7	-0.3	0	0	0.0	0.0	—	0	0	0.0	0.0	—	8,917	8,590	6.3	6.0	-3.7
公害等診療収益	36	32	0.0	0.0	-11.1	0	0	0.0	0.0	—	0	0	0.0	0.0	—	5	21	0.0	0.0	320.0
その他の診療収益	93	89	0.1	0.1	-4.3	0	0	0.0	0.0	—	0	0	0.0	0.0	—	947	919	0.7	0.6	-3.0
2. 外来診療収益	129,624	128,775	92.3	92.3	-0.7	90,818	89,088	87.4	87.2	-1.9	83,035	84,382	95.2	96.3	1.6	122,615	123,671	86.4	87.0	0.9
保険診療収益	122,076	121,306	86.9	86.9	-0.6	68,790	68,672	66.2	67.2	-0.2	82,073	83,353	94.1	95.1	1.6	112,941	114,050	79.6	80.2	1.0
公害等診療収益	689	709	0.5	0.5	2.9	63	53	0.1	0.1	-15.9	16	21	0.0	0.0	31.3	1,374	1,136	1.0	0.8	-17.3
その他の診療収益	6,858	6,760	4.9	4.8	-1.4	21,966	20,363	21.1	19.9	-7.3	945	1,008	1.1	1.2	6.7	8,300	8,485	5.8	6.0	2.2
3. その他の医業収益	5,270	5,222	3.8	3.7	-0.9	13,134	13,026	12.6	12.8	-0.8	2,327	2,010	2.7	2.3	-13.6	3,057	2,755	2.2	1.9	-9.9
II 介護収益	3,139	3,107	2.2	2.2	-1.0	4	3	0.0	0.0	-25.0	1,874	1,219	2.1	1.4	-35.0	6,358	6,231	4.5	4.4	-2.0
1. 施設サービス収益	267	246	0.2	0.2	-7.9	0	0	0.0	0.0	—	0	0	0.0	0.0	—	887	850	0.6	0.6	-4.2
2. 居宅サービス収益	2,597	2,587	1.8	1.9	-0.4	4	3	0.0	0.0	-25.0	1,138	911	1.3	1.0	-19.9	4,643	4,479	3.3	3.2	-3.5
(再掲)短期入所療養介護分	47	41	0.0	0.0	-12.8	0	0	0.0	0.0	—	0	0	0.0	0.0	—	0	0	0.0	0.0	—
3. その他の介護収益	275	274	0.2	0.2	-0.4	0	0	0.0	0.0	—	736	309	0.8	0.4	-58.0	828	902	0.6	0.6	8.9
III 医業・介護費用	121,893	122,203	86.8	87.6	0.3	83,969	82,593	80.8	80.9	-1.6	72,534	72,782	83.1	83.1	0.3	115,381	115,219	81.3	81.0	-0.1
1. 給与費	56,730	56,851	40.4	40.7	0.2	37,455	37,781	36.0	37.0	0.9	39,725	39,191	45.5	44.7	-1.3	56,252	56,666	39.6	39.9	0.7
2. 医薬品費	25,814	25,213	18.4	18.1	-2.3	24,350	22,935	23.4	22.5	-5.8	8,327	8,303	9.5	9.5	-0.3	17,498	17,285	12.3	12.2	-1.2
3. 材料費	4,573	4,849	3.3	3.5	6.0	1,329	1,265	1.3	1.2	-4.8	1,260	1,294	1.4	1.5	2.7	4,290	4,247	3.0	3.0	-1.0
4. 委託費	5,882	5,988	4.2	4.3	1.8	1,530	1,548	1.5	1.5	1.2	2,701	2,687	3.1	3.1	-0.5	5,036	5,209	3.5	3.7	3.4
5. 減価償却費	4,828	4,678	3.4	3.4	-3.1	2,605	2,433	2.5	2.4	-6.6	2,786	3,511	3.2	4.0	26.0	6,753	6,644	4.8	4.7	-1.6
(再掲)建物減価償却費	1,180	1,184	0.8	0.8	0.3	617	562	0.6	0.6	-8.9	702	867	0.8	1.0	23.5	1,663	1,581	1.2	1.1	-4.9
(再掲)医療機器減価償却費	1,476	1,416	1.1	1.0	-4.1	502	463	0.5	0.5	-7.8	700	1,527	0.8	1.7	118.1	2,795	2,894	2.0	2.0	3.5
6. その他の医業・介護費用	24,066	24,623	17.1	17.6	2.3	16,699	16,631	16.1	16.3	-0.4	17,736	17,796	20.3	20.3	0.3	25,552	25,169	18.0	17.7	-1.5
(再掲)設備機器賃借料	1,550	1,551	1.1	1.1	0.1	638	580	0.6	0.6	-9.1	272	447	0.3	0.5	64.3	2,081	1,878	1.5	1.3	-9.8
(再掲)医療機器賃借料	1,200	1,196	0.9	0.9	-0.3	413	372	0.4	0.4	-9.9	92	225	0.1	0.3	144.6	1,540	1,337	1.1	0.9	-13.2
IV 損益差額（I＋II－III）	18,612	17,360	13.2	12.4	—	19,987	19,524	19.2	19.1	—	14,701	14,830	16.9	16.9	—	26,518	26,969	18.7	19.0	—
V 税金	—	—	—	—	—	—	—	—	—	—	—	—	—	—	—	—	—	—	—	—
VI 税引後の総損益差額（IV－V）	—	—	—	—	—	—	—	—	—	—	—	—	—	—	—	—	—	—	—	—
施設数	806		—	—	—	110		—	—	—	30		—	—	—	84		—	—	—

一般診療所（全体）（集計2）

（1施設当たり損益）

	全体																			
	整形外科					産婦人科					眼科					耳鼻咽喉科				
	金額		構成比率		金額の 伸び率	金額		構成比率		金額の 伸び率	金額		構成比率		金額の 伸び率	金額		構成比率		金額の 伸び率
	前々年(度)	前年(度)	前々年(度)	前年(度)		前々年(度)	前年(度)	前々年(度)	前年(度)		前々年(度)	前年(度)	前々年(度)	前年(度)		前々年(度)	前年(度)	前々年(度)	前年(度)	
千円	千円	%	%	%	千円	千円	%	%	%	千円	千円	%	%	%	千円	千円	%	%	%	
I 医業収益	140,863	141,820	99.1	98.9	0.7	173,902	176,279	100.0	100.0	1.4	126,957	128,740	100.0	100.0	1.4	99,152	97,828	100.0	100.0	-1.3
1. 入院診療収益	5,976	5,634	4.2	3.9	-5.7	64,808	64,459	37.3	36.6	-0.5	7,583	7,309	6.0	5.7	-3.6	3,669	3,138	3.7	3.2	-14.5
保険診療収益	5,695	5,335	4.0	3.7	-6.3	22,464	22,397	12.9	12.7	-0.3	7,533	7,268	5.9	5.6	-3.5	3,616	3,095	3.6	3.2	-14.4
公害等診療収益	86	85	0.1	0.1	-1.2	1	1	0.0	0.0	0.0	0	0	0.0	0.0	—	0	0	0.0	0.0	—
その他の診療収益	195	214	0.1	0.1	9.7	42,343	42,061	24.3	23.9	-0.7	51	41	0.0	0.0	-19.6	53	43	0.1	0.0	-18.9
2. 外来診療収益	131,076	132,353	92.2	92.3	1.0	95,916	98,236	55.2	55.7	2.4	116,737	118,463	92.0	92.0	1.5	94,444	93,663	95.3	95.7	-0.8
保険診療収益	115,763	116,943	81.4	81.5	1.0	53,258	53,752	30.6	30.5	0.9	115,011	116,615	90.6	90.6	1.4	92,948	92,146	93.7	94.2	-0.9
公害等診療収益	8,256	8,560	5.8	6.0	3.7	152	56	0.1	0.0	-63.2	70	64	0.1	0.0	-8.6	31	30	0.0	0.0	-3.2
その他の診療収益	7,057	6,850	5.0	4.8	-2.9	42,505	44,428	24.4	25.2	4.5	1,656	1,785	1.3	1.4	7.8	1,465	1,486	1.5	1.5	1.4
3. その他の医業収益	3,811	3,833	2.7	2.7	0.6	13,179	13,584	7.6	7.7	3.1	2,636	2,968	2.1	2.3	12.6	1,038	1,027	1.0	1.1	-1.1
II 介護収益	1,320	1,586	0.9	1.1	20.2	0	0	0.0	0.0	—	0	0	0.0	0.0	—	0	0	0.0	0.0	—
1. 施設サービス収益	222	230	0.2	0.2	3.6	0	0	0.0	0.0	—	0	0	0.0	0.0	—	0	0	0.0	0.0	—
2. 居宅サービス収益	1,078	1,335	0.8	0.9	23.8	0	0	0.0	0.0	—	0	0	0.0	0.0	—	0	0	0.0	0.0	—
(再掲)短期入所療養介護分	0	0	0.0	0.0	—	0	0	0.0	0.0	—	0	0	0.0	0.0	—	0	0	0.0	0.0	—
3. その他の介護収益	19	21	0.0	0.0	10.5	0	0	0.0	0.0	—	0	0	0.0	0.0	—	0	0	0.0	0.0	—
III 医業・介護費用	115,640	116,411	81.3	81.2	0.7	159,205	162,967	91.5	92.4	2.4	94,532	97,404	74.5	75.7	3.0	77,692	77,084	78.4	78.8	-0.8
1. 給与費	61,073	61,472	43.0	42.9	0.7	79,707	80,601	45.8	45.7	1.1	47,300	48,925	37.3	38.0	3.4	46,647	46,160	47.0	47.2	-1.0
2. 医薬品費	20,073	20,559	14.1	14.3	2.4	17,541	17,667	10.1	10.0	0.7	11,078	12,121	8.7	9.4	9.4	5,765	5,548	5.8	5.7	-3.8
3. 材料費	4,147	4,133	2.9	2.9	-0.3	6,638	6,969	3.8	4.0	5.0	4,684	5,253	3.7	4.1	12.1	1,084	1,073	1.1	1.1	-1.0
4. 委託費	3,496	3,561	2.5	2.5	1.9	10,825	11,376	6.2	6.5	5.1	2,655	2,626	2.1	2.0	-1.1	2,569	2,446	2.6	2.5	-4.8
5. 減価償却費	4,677	4,621	3.3	3.2	-1.2	6,228	6,181	3.6	3.5	-0.8	5,895	5,796	4.6	4.5	-1.7	3,858	3,766	3.9	3.8	-2.4
(再掲)建物減価償却費	1,052	1,053	0.7	0.7	0.1	1,904	1,883	1.1	1.1	-1.1	890	877	0.7	0.7	-1.5	964	914	1.0	0.9	-5.2
(再掲)医療機器減価償却費	1,505	1,498	1.1	1.0	-0.5	1,648	1,760	0.9	1.0	6.8	3,016	2,921	2.4	2.3	-3.1	1,357	1,310	1.4	1.3	-3.5
6. その他の医業・介護費用	22,176	22,066	15.6	15.4	-0.5	38,266	40,174	22.0	22.8	5.0	22,920	22,683	18.1	17.6	-1.0	17,769	18,091	17.9	18.5	1.8
(再掲)設備機器賃借料	1,184	1,140	0.8	0.8	-3.7	2,806	2,730	1.6	1.5	-2.7	1,943	1,844	1.5	1.4	-5.1	1,947	1,971	2.0	2.0	1.2
(再掲)医療機器賃借料	781	778	0.5	0.5	-0.4	1,571	1,545	0.9	0.9	-1.7	1,565	1,394	1.2	1.1	-10.9	1,586	1,671	1.6	1.7	5.4
IV 損益差額（I＋II－III）	26,542	26,995	18.7	18.8	—	14,698	13,312	8.5	7.6	—	32,425	31,336	25.5	24.3	—	21,460	20,744	21.6	21.2	—
V 税金	—	—	—	—	—	—	—	—	—	—	—	—	—	—	—	—	—	—	—	—
VI 税引後の総損益差額（IV－V）	—	—	—	—	—	—	—	—	—	—	—	—	—	—	—	—	—	—	—	—
施設数		147	—	—	—		67	—	—	—		142	—	—	—		105	—	—	—

一般診療所（全体）（集計2）

（1施設当たり損益）

	全体														
	皮膚科					その他					全体				
	金額		構成比率		金額の 伸び率	金額		構成比率		金額の 伸び率	金額		構成比率		金額の 伸び率
	前々年(度)	前年(度)	前々年(度)	前年(度)		前々年(度)	前年(度)	前々年(度)	前年(度)		前々年(度)	前年(度)	前々年(度)	前年(度)	
千円	千円	%	%	%	千円	千円	%	%	%	千円	千円	%	%	%	
I 医療収益	97,651	98,335	100.0	99.9	0.7	122,854	124,043	99.5	99.6	1.0	130,056	129,842	98.4	98.4	-0.2
1. 入院診療収益	0	0	0.0	0.0	—	3,104	2,794	2.5	2.2	-10.0	5,960	5,823	4.5	4.4	-2.3
保険診療収益	0	0	0.0	0.0	—	3,094	2,788	2.5	2.2	-9.9	4,060	3,939	3.1	3.0	-3.0
公害等診療収益	0	0	0.0	0.0	—	0	0	0.0	0.0	—	26	25	0.0	0.0	-3.8
その他の診療収益	0	0	0.0	0.0	—	10	6	0.0	0.0	-40.0	1,875	1,860	1.4	1.4	-0.8
2. 外来診療収益	94,807	95,299	97.1	96.8	0.5	116,853	118,165	94.6	94.9	1.1	118,960	118,874	90.0	90.1	-0.1
保険診療収益	84,849	84,492	86.9	85.8	-0.4	114,313	115,692	92.6	92.9	1.2	109,201	109,128	82.7	82.7	-0.1
公害等診療収益	1,114	1,119	1.1	1.1	0.4	310	301	0.3	0.2	-2.9	1,249	1,269	0.9	1.0	1.6
その他の診療収益	8,845	9,688	9.1	9.8	9.5	2,231	2,172	1.8	1.7	-2.6	8,510	8,478	6.4	6.4	-0.4
3. その他の医療収益	2,844	3,035	2.9	3.1	6.7	2,896	3,084	2.3	2.5	6.5	5,135	5,145	3.9	3.9	0.2
II 介護収益	0	140	0.0	0.1	—	633	520	0.5	0.4	-17.9	2,066	2,060	1.6	1.6	-0.3
1. 施設サービス収益	0	0	0.0	0.0	—	0	0	0.0	0.0	—	199	187	0.2	0.1	-6.0
2. 居宅サービス収益	0	140	0.0	0.1	—	0	0	0.0	0.0	—	1,654	1,667	1.3	1.3	0.8
(再掲)短期入所療養介護分	0	0	0.0	0.0	—	0	0	0.0	0.0	—	23	20	0.0	0.0	-13.0
3. その他の介護収益	0	0	0.0	0.0	—	633	520	0.5	0.4	-17.9	213	206	0.2	0.2	-3.3
III 医療・介護費用	73,742	75,027	75.5	76.2	1.7	104,563	105,344	84.7	84.6	0.7	110,846	111,429	83.9	84.5	0.5
1. 給与費	36,943	37,847	37.8	38.4	2.4	45,998	46,811	37.2	37.6	1.8	53,642	53,989	40.6	40.9	0.6
2. 医薬品費	15,042	14,899	15.4	15.1	-1.0	23,299	23,613	18.9	19.0	1.3	20,884	20,606	15.8	15.6	-1.3
3. 材料費	1,158	1,320	1.2	1.3	14.0	4,861	4,946	3.9	4.0	1.7	3,941	4,145	3.0	3.1	5.2
4. 委託費	1,586	1,668	1.6	1.7	5.2	4,890	4,923	4.0	4.0	0.7	4,728	4,814	3.6	3.6	1.8
5. 減価償却費	2,890	2,904	3.0	2.9	0.5	4,900	4,412	4.0	3.5	-10.0	4,718	4,605	3.6	3.5	-2.4
(再掲)建物減価償却費	628	686	0.6	0.7	9.2	1,201	1,037	1.0	0.8	-13.7	1,109	1,100	0.8	0.8	-0.8
(再掲)医療機器減価償却費	946	926	1.0	0.9	-2.1	1,463	1,283	1.2	1.0	-12.3	1,574	1,548	1.2	1.2	-1.7
6. その他の医療・介護費用	16,124	16,388	16.5	16.6	1.6	20,614	20,640	16.7	16.6	0.1	22,933	23,271	17.4	17.6	1.5
(再掲)設備機器賃借料	605	575	0.6	0.6	-5.0	2,131	1,926	1.7	1.5	-9.6	1,539	1,507	1.2	1.1	-2.1
(再掲)医療機器賃借料	367	330	0.4	0.3	-10.1	1,598	1,395	1.3	1.1	-12.7	1,147	1,116	0.9	0.8	-2.7
IV 損益差額(Ⅰ+Ⅱ-Ⅲ)	23,909	23,448	24.5	23.8	—	18,924	19,219	15.3	15.4	—	21,276	20,473	16.1	15.5	—
V 税金	—	—	—	—	—	—	—	—	—	—	—	—	—	—	—
VI 税引後の総損益差額(Ⅳ-V)	—	—	—	—	—	—	—	—	—	—	—	—	—	—	—
施設数		82	—	—	—		45	—	—	—		1,618	—	—	—

(10) 在宅療養支援診療所の損益状況

在宅療養支援診療所（個人）（集計2）

（1施設当たり損益）

	入院診療収益あり					入院診療収益なし										全体				
	金額		構成比率		金額の伸び率	金額		構成比率		金額の伸び率	(参考) 有床			金額		構成比率		金額の伸び率		
	前々年(度)	前年(度)	前々年(度)	前年(度)		前々年(度)	前年(度)	前々年(度)	前年(度)		金額	構成比率	金額の伸び率	前々年(度)	前年(度)	前々年(度)	前年(度)			
	千円	千円	%	%	%	千円	千円	%	%	%	千円	千円	%	%	%	千円	千円	%	%	%
I 医療収益	212,368	211,487	91.6	91.3	-0.4	84,985	85,098	98.7	98.7	0.1	—	—	—	—	—	93,956	93,999	97.5	97.4	0.0
1. 入院診療収益	19,528	20,935	8.4	9.0	7.2	0	0	0.0	0.0	—	—	—	—	—	—	1,375	1,474	1.4	1.5	7.2
保険診療収益	17,812	19,297	7.7	8.3	8.3	0	0	0.0	0.0	—	—	—	—	—	—	1,254	1,359	1.3	1.4	8.4
公害等診療収益	130	213	0.1	0.1	63.8	0	0	0.0	0.0	—	—	—	—	—	—	9	15	0.0	0.0	66.7
その他の診療収益	1,586	1,425	0.7	0.6	-10.2	0	0	0.0	0.0	—	—	—	—	—	—	112	100	0.1	0.1	-10.7
2. 外来診療収益	180,525	181,005	77.9	78.1	0.3	82,825	83,035	96.2	96.3	0.3	—	—	—	—	—	89,705	89,934	93.1	93.2	0.3
保険診療収益	176,623	176,540	76.2	76.2	0.0	77,169	77,265	89.7	89.6	0.1	—	—	—	—	—	84,173	84,256	87.4	87.3	0.1
公害等診療収益	1,564	1,851	0.7	0.8	18.4	239	277	0.3	0.3	15.9	—	—	—	—	—	333	387	0.3	0.4	16.2
その他の診療収益	2,337	2,614	1.0	1.1	11.9	5,417	5,494	6.3	6.4	1.4	—	—	—	—	—	5,200	5,291	5.4	5.5	1.8
3. その他の医療収益	12,316	9,547	5.3	4.1	-22.5	2,160	2,063	2.5	2.4	-4.5	—	—	—	—	—	2,876	2,590	3.0	2.7	-9.9
II 介護収益	19,361	20,174	8.4	8.7	4.2	1,089	1,155	1.3	1.3	6.1	—	—	—	—	—	2,376	2,494	2.5	2.6	5.0
1. 施設サービス収益	12,996	13,324	5.6	5.8	2.5	0	0	0.0	0.0	—	—	—	—	—	—	915	938	1.0	1.0	2.5
2. 居宅サービス収益	5,399	5,613	2.3	2.4	4.0	934	962	1.1	1.1	3.0	—	—	—	—	—	1,249	1,289	1.3	1.3	3.2
(再掲)短期入所療養介護分	1,379	1,504	0.6	0.6	9.1	0	0	0.0	0.0	—	—	—	—	—	—	97	106	0.1	0.1	9.3
3. その他の介護収益	967	1,236	0.4	0.5	27.8	154	193	0.2	0.2	25.3	—	—	—	—	—	212	267	0.2	0.3	25.9
III 医療・介護費用	194,017	193,453	83.7	83.5	-0.3	59,929	60,519	69.6	70.2	1.0	—	—	—	—	—	69,371	69,880	72.0	72.4	0.7
1. 給与費	73,375	73,929	31.7	31.9	0.8	22,568	22,550	26.2	26.1	-0.1	—	—	—	—	—	26,146	26,168	27.1	27.1	0.1
2. 医薬品費	67,343	65,934	29.1	28.5	-2.1	13,996	13,947	16.3	16.2	-0.4	—	—	—	—	—	17,753	17,608	18.4	18.2	-0.8
3. 材料費	3,493	3,582	1.5	1.5	2.5	1,321	1,407	1.5	1.6	6.5	—	—	—	—	—	1,474	1,560	1.5	1.6	5.8
4. 委託費	8,926	9,282	3.9	4.0	4.0	2,478	2,660	2.9	3.1	7.3	—	—	—	—	—	2,932	3,126	3.0	3.2	6.6
5. 減価償却費	9,260	9,166	4.0	4.0	-1.0	4,188	4,111	4.9	4.8	-1.8	—	—	—	—	—	4,545	4,467	4.7	4.6	-1.7
(再掲)建物減価償却費	1,628	1,557	0.7	0.7	-4.4	1,102	1,144	1.3	1.3	3.8	—	—	—	—	—	1,139	1,173	1.2	1.2	3.0
(再掲)医療機器減価償却費	2,131	1,561	0.9	0.7	-26.7	903	763	1.0	0.9	-15.5	—	—	—	—	—	990	819	1.0	0.8	-17.3
6. その他の医療・介護費用	31,620	31,561	13.6	13.6	-0.2	15,376	15,844	17.9	18.4	3.0	—	—	—	—	—	16,520	16,951	17.1	17.6	2.6
(再掲)設備機器賃借料	2,399	2,162	1.0	0.9	-9.9	1,270	1,269	1.5	1.5	-0.1	—	—	—	—	—	1,350	1,332	1.4	1.4	-1.3
(再掲)医療機器賃借料	1,543	1,461	0.7	0.6	-5.3	996	985	1.2	1.1	-1.1	—	—	—	—	—	1,034	1,019	1.1	1.1	-1.5
IV 損益差額(I+II-III)	37,712	38,207	16.3	16.5	—	26,146	25,735	30.4	29.8	—	—	—	—	—	—	26,960	26,613	28.0	27.6	—
V 税金	—	—	—	—	—	—	—	—	—	—	—	—	—	—	—	—	—	—	—	—
VI 税引後の総損益差額(IV-V)	—	—	—	—	—	—	—	—	—	—	—	—	—	—	—	—	—	—	—	—
施設数		5	—	—	—		66	—	—	—		0	—	—		71	—	—	—	

(注) 個人立の一般診療所の損益差額からは、開設者の報酬となる部分以外に、建物、設備について現存物の価値以上の改善を行うための内部資金に充てられることが考えられる。

在宅療養支援診療所（医療法人）（集計2）

（1施設当たり損益）

	入院診療収益あり					入院診療収益なし										全体				
	金額		構成比率		金額の伸比率	金額		構成比率		金額の伸比率	（参考）有床			金額		構成比率		金額の伸比率		
	前々年(度)	前年(度)	前々年(度)	前年(度)		前々年(度)	前年(度)	前々年(度)	前年(度)		金額	構成比率	金額の伸比率	前々年(度)	前年(度)	前々年(度)	前年(度)			
	千円	千円	%	%	%	千円	千円	%	%	%	千円	千円	%	%	%	千円	千円	%	%	%
I 医療収益	355,609	356,010	91.5	92.4	0.1	178,352	177,946	93.7	93.5	-0.2	139,160	134,104	87.8	86.5	-3.6	197,740	197,422	93.3	93.3	-0.2
1. 入院診療収益	93,359	91,712	24.0	23.8	-1.8	0	0	0.0	0.0	—	0	0	0.0	0.0	—	10,211	10,031	4.8	4.7	-1.8
保険診療収益	88,170	87,132	22.7	22.6	-1.2	0	0	0.0	0.0	—	0	0	0.0	0.0	—	9,644	9,530	4.5	4.5	-1.2
公害等診療収益	665	270	0.2	0.1	-59.4	0	0	0.0	0.0	—	0	0	0.0	0.0	—	73	30	0.0	0.0	-58.9
その他の診療収益	4,523	4,310	1.2	1.1	-4.7	0	0	0.0	0.0	—	0	0	0.0	0.0	—	495	471	0.2	0.2	-4.8
2. 外来診療収益	250,462	253,538	64.5	65.8	1.2	173,310	172,995	91.1	90.9	-0.2	131,981	126,549	83.2	81.6	-4.1	181,748	181,804	85.7	85.9	0.0
保険診療収益	239,237	242,683	61.6	63.0	1.4	158,143	157,964	83.1	83.0	-0.1	122,893	117,656	77.5	75.8	-4.3	167,012	167,230	78.8	79.0	0.1
公害等診療収益	8,300	8,061	2.1	2.1	-2.9	2,023	2,108	1.1	1.1	4.2	1,665	1,008	1.1	0.7	-39.5	2,710	2,759	1.3	1.3	1.8
その他の診療収益	2,925	2,794	0.8	0.7	-4.5	13,144	12,923	6.9	6.8	-1.7	7,423	7,885	4.7	5.1	6.2	12,026	11,815	5.7	5.6	-1.8
3. その他の医療収益	11,788	10,760	3.0	2.8	-8.7	5,043	4,951	2.6	2.6	-1.8	7,178	7,555	4.5	4.9	5.3	5,780	5,587	2.7	2.6	-3.3
II 介護収益	32,988	29,217	8.5	7.6	-11.4	11,960	12,391	6.3	6.5	3.6	19,419	21,019	12.2	13.5	8.2	14,260	14,231	6.7	6.7	-0.2
1. 施設サービス収益	4,594	4,041	1.2	1.0	-12.0	576	578	0.3	0.3	0.3	9,379	9,414	5.9	6.1	0.4	1,015	957	0.5	0.5	-5.7
2. 居宅サービス収益	23,799	20,259	6.1	5.3	-14.9	10,162	10,608	5.3	5.6	4.4	9,059	10,214	5.7	6.6	12.7	11,653	11,663	5.5	5.5	0.1
(再掲)短期入所療養介護分	2,123	1,700	0.5	0.4	-19.9	0	0	0.0	0.0	—	0	0	0.0	0.0	—	232	186	0.1	0.1	-19.8
3. その他の介護収益	4,596	4,917	1.2	1.3	7.0	1,223	1,205	0.6	0.6	-1.5	981	1,391	0.6	0.9	41.8	1,592	1,611	0.8	0.8	1.2
III 医療・介護費用	348,246	346,056	89.6	89.8	-0.6	174,539	176,165	91.7	92.6	0.9	150,697	149,822	95.0	96.6	-0.6	193,539	194,747	91.3	92.0	0.6
1. 給与費	175,404	175,583	45.1	45.6	0.1	93,769	95,034	49.3	49.9	1.3	74,278	74,874	46.8	48.3	0.8	102,698	103,844	48.4	49.1	1.1
2. 医薬品費	51,683	51,306	13.3	13.3	-0.7	26,207	26,595	13.8	14.0	1.5	20,537	18,715	13.0	12.1	-8.9	28,993	29,297	13.7	13.8	1.0
3. 材料費	18,382	18,175	4.7	4.7	-1.1	5,213	5,408	2.7	2.8	3.7	2,884	2,649	1.8	1.7	-8.1	6,654	6,804	3.1	3.2	2.3
4. 委託費	21,632	23,005	5.6	6.0	6.3	8,396	8,341	4.4	4.4	-0.7	6,428	6,108	4.1	3.9	-5.0	9,844	9,945	4.6	4.7	1.0
5. 減価償却費	11,597	11,673	3.0	3.0	0.7	6,926	6,530	3.6	3.4	-5.7	4,385	4,215	2.8	2.7	-3.9	7,436	7,093	3.5	3.4	-4.6
(再掲)建物減価償却費	3,376	3,375	0.9	0.9	0.0	1,584	1,696	0.8	0.9	7.1	1,201	1,188	0.8	0.8	-1.1	1,780	1,880	0.8	0.9	5.6
(再掲)医療機器減価償却費	3,083	3,254	0.8	0.8	5.5	1,786	1,670	0.9	0.9	-6.5	1,054	1,286	0.7	0.8	22.0	1,928	1,843	0.9	0.9	-4.4
6. その他の医療・介護費用	69,548	66,315	17.9	17.2	-4.6	34,028	34,258	17.9	18.0	0.7	42,185	43,261	26.6	27.9	2.6	37,913	37,764	17.9	17.8	-0.4
(再掲)設備機器賃借料	2,044	2,495	0.5	0.6	22.1	1,879	1,960	1.0	1.0	4.3	6,216	6,058	3.9	3.9	-2.5	1,897	2,018	0.9	1.0	6.4
(再掲)医療機器賃借料	1,915	2,383	0.5	0.6	24.4	1,330	1,356	0.7	0.7	2.0	2,820	2,599	1.8	1.7	-7.8	1,394	1,469	0.7	0.7	5.4
IV 損益差額(Ⅰ+Ⅱ-Ⅲ)	40,350	39,171	10.4	10.2	—	15,773	14,171	8.3	7.4	—	7,881	5,301	5.0	3.4	—	18,461	16,906	8.7	8.0	—
V 税金	7,561	7,966	1.9	2.1	5.4	3,856	3,256	2.0	1.7	-15.6	4,194	3,226	2.6	2.1	-23.1	4,262	3,771	2.0	1.8	-11.5
VI 税引後の総損益差額(Ⅳ-Ⅴ)	32,789	31,205	8.4	8.1	—	11,917	10,915	6.3	5.7	—	3,687	2,074	2.3	1.3	—	14,200	13,135	6.7	6.2	—
施設数		14	—	—	—		114	—	—	—		7	—	—	—	128	—	—	—	

在宅療養支援診療所（その他）（集計2）

（1施設当たり損益）

	入院診療収益あり					入院診療収益なし										全体				
	金額		構成比率		金額の伸比率	金額		構成比率		金額の伸比率	(参考) 有床			金額		構成比率		金額の伸比率		
	前々年(度)	前年(度)	前々年(度)	前年(度)		前々年(度)	前年(度)	前々年(度)	前年(度)		金額	構成比率	金額の伸比率	前々年(度)	前年(度)	前々年(度)	前年(度)			
	千円	千円	%	%	%	千円	千円	%	%	%	千円	千円	%	%	%	千円	千円	%	%	%
I 医業収益	—	—	—	—	—	176,917	175,938	89.8	89.5	-0.6	—	—	—	—	—	176,917	175,938	89.8	89.5	-0.6
1. 入院診療収益	—	—	—	—	—	0	0	0.0	0.0	—	—	—	—	—	0	0	0.0	0.0	—	
保険診療収益	—	—	—	—	—	0	0	0.0	0.0	—	—	—	—	—	0	0	0.0	0.0	—	
公害等診療収益	—	—	—	—	—	0	0	0.0	0.0	—	—	—	—	—	0	0	0.0	0.0	—	
その他の診療収益	—	—	—	—	—	0	0	0.0	0.0	—	—	—	—	—	0	0	0.0	0.0	—	
2. 外来診療収益	—	—	—	—	—	170,341	169,556	86.4	86.3	-0.5	—	—	—	—	170,341	169,556	86.4	86.3	-0.5	
保険診療収益	—	—	—	—	—	163,715	162,660	83.1	82.8	-0.6	—	—	—	—	163,715	162,660	83.1	82.8	-0.6	
公害等診療収益	—	—	—	—	—	394	423	0.2	0.2	7.4	—	—	—	—	394	423	0.2	0.2	7.4	
その他の診療収益	—	—	—	—	—	6,232	6,474	3.2	3.3	3.9	—	—	—	—	6,232	6,474	3.2	3.3	3.9	
3. その他の医業収益	—	—	—	—	—	6,576	6,382	3.3	3.2	-3.0	—	—	—	—	6,576	6,382	3.3	3.2	-3.0	
II 介護収益	—	—	—	—	—	20,143	20,622	10.2	10.5	2.4	—	—	—	—	20,143	20,622	10.2	10.5	2.4	
1. 施設サービス収益	—	—	—	—	—	0	0	0.0	0.0	—	—	—	—	—	0	0	0.0	0.0	—	
2. 居宅サービス収益	—	—	—	—	—	17,987	18,579	9.1	9.5	3.3	—	—	—	—	17,987	18,579	9.1	9.5	3.3	
(再掲)短期入所療養介護分	—	—	—	—	—	0	0	0.0	0.0	—	—	—	—	—	0	0	0.0	0.0	—	
3. その他の介護収益	—	—	—	—	—	2,156	2,043	1.1	1.0	-5.2	—	—	—	—	2,156	2,043	1.1	1.0	-5.2	
III 医業・介護費用	—	—	—	—	—	165,143	166,373	83.8	84.6	0.7	—	—	—	—	165,143	166,373	83.8	84.6	0.7	
1. 給与費	—	—	—	—	—	95,612	99,316	48.5	50.5	3.9	—	—	—	—	95,612	99,316	48.5	50.5	3.9	
2. 医薬品費	—	—	—	—	—	35,569	34,690	18.1	17.6	-2.5	—	—	—	—	35,569	34,690	18.1	17.6	-2.5	
3. 材料費	—	—	—	—	—	6,427	5,765	3.3	2.9	-10.3	—	—	—	—	6,427	5,765	3.3	2.9	-10.3	
4. 委託費	—	—	—	—	—	11,125	10,881	5.6	5.5	-2.2	—	—	—	—	11,125	10,881	5.6	5.5	-2.2	
5. 減価償却費	—	—	—	—	—	2,368	2,247	1.2	1.1	-5.1	—	—	—	—	2,368	2,247	1.2	1.1	-5.1	
(再掲)建物減価償却費	—	—	—	—	—	730	688	0.4	0.4	-5.8	—	—	—	—	730	688	0.4	0.4	-5.8	
(再掲)医療機器減価償却費	—	—	—	—	—	232	251	0.1	0.1	8.2	—	—	—	—	232	251	0.1	0.1	8.2	
6. その他の医業・介護費用	—	—	—	—	—	14,043	13,474	7.1	6.9	-4.1	—	—	—	—	14,043	13,474	7.1	6.9	-4.1	
(再掲)設備機器賃借料	—	—	—	—	—	237	251	0.1	0.1	5.9	—	—	—	—	237	251	0.1	0.1	5.9	
(再掲)医療機器賃借料	—	—	—	—	—	58	57	0.0	0.0	-1.7	—	—	—	—	58	57	0.0	0.0	-1.7	
IV 損益差額(Ⅰ+Ⅱ-Ⅲ)	—	—	—	—	—	31,917	30,186	16.2	15.4	—	—	—	—	—	31,917	30,186	16.2	15.4	—	
V 税金	—	—	—	—	—	16	53	0.0	0.0	231.3	—	—	—	—	16	53	0.0	0.0	231.3	
VI 税引後の総損益差額(Ⅳ-V)	—	—	—	—	—	31,901	30,133	16.2	15.3	—	—	—	—	—	31,901	30,133	16.2	15.3	—	
施設数	0	0	0	0	0	4	4	—	—	—	0	0	0	0	4	4	—	—	—	

在宅療養支援診療所（全体）（集計2）

（1施設当たり損益）

	入院診療収益あり					入院診療収益なし										全体				
	金額		構成比率		金額の伸び率	金額		構成比率		金額の伸び率	(参考) 有床			金額		構成比率		金額の伸び率		
	前々年(度)	前年(度)	前々年(度)	前年(度)		前々年(度)	前年(度)	前々年(度)	前年(度)		金額	構成比率	金額の伸び率	前々年(度)	前年(度)	前々年(度)	前年(度)			
	千円	千円	%	%	%	千円	千円	%	%	%	千円	千円	%	%	%	千円	千円	%	%	%
I 医療収益	317,914	317,978	91.5	92.2	0.0	144,831	144,598	94.6	94.4	-0.2	139,160	134,104	87.8	86.5	-3.6	161,031	160,826	94.0	94.0	-0.1
1. 入院診療収益	73,930	73,086	21.3	21.2	-1.1	0	0	0.0	0.0	—	0	0	0.0	0.0	—	6,920	6,841	4.0	4.0	-1.1
保険診療収益	69,655	69,281	20.1	20.1	-0.5	0	0	0.0	0.0	—	0	0	0.0	0.0	—	6,519	6,484	3.8	3.8	-0.5
公害等診療収益	525	255	0.2	0.1	-51.4	0	0	0.0	0.0	—	0	0	0.0	0.0	—	49	24	0.0	0.0	-51.0
その他の診療収益	3,750	3,551	1.1	1.0	-5.3	0	0	0.0	0.0	—	0	0	0.0	0.0	—	351	332	0.2	0.2	-5.4
2. 外来診療収益	232,057	234,450	66.8	68.0	1.0	140,789	140,652	92.0	91.8	-0.1	131,981	126,549	83.2	81.6	-4.1	149,331	149,431	87.2	87.3	0.1
保険診療収益	222,759	225,277	64.1	65.3	1.1	129,219	129,119	84.4	84.3	-0.1	122,893	117,656	77.5	75.8	-4.3	137,974	138,119	80.6	80.7	0.1
公害等診療収益	6,528	6,427	1.9	1.9	-1.5	1,348	1,415	0.9	0.9	5.0	1,665	1,008	1.1	0.7	-39.5	1,833	1,884	1.1	1.1	2.8
その他の診療収益	2,770	2,747	0.8	0.8	-0.8	10,222	10,118	6.7	6.6	-1.0	7,423	7,885	4.7	5.1	6.2	9,524	9,428	5.6	5.5	-1.0
3. その他の医療収益	11,927	10,441	3.4	3.0	-12.5	4,042	3,946	2.6	2.6	-2.4	7,178	7,555	4.5	4.9	5.3	4,780	4,554	2.8	2.7	-4.7
II 介護収益	29,402	26,837	8.5	7.8	-8.7	8,239	8,540	5.4	5.6	3.7	19,419	21,019	12.2	13.5	8.2	10,219	10,252	6.0	6.0	0.3
1. 施設サービス収益	6,805	6,484	2.0	1.9	-4.7	357	358	0.2	0.2	0.3	9,379	9,414	5.9	6.1	0.4	960	931	0.6	0.5	-3.0
2. 居宅サービス収益	18,957	16,405	5.5	4.8	-13.5	7,022	7,321	4.6	4.8	4.3	9,059	10,214	5.7	6.6	12.7	8,139	8,171	4.8	4.8	0.4
(再掲)短期入所療養介護分	1,927	1,648	0.6	0.5	-14.5	0	0	0.0	0.0	—	0	0	0.0	0.0	—	180	154	0.1	0.1	-14.4
3. その他の介護収益	3,641	3,948	1.0	1.1	8.4	860	860	0.6	0.6	0.0	981	1,391	0.6	0.9	41.8	1,120	1,149	0.7	0.7	2.6
III 医療・介護費用	307,660	305,897	88.6	88.7	-0.6	133,225	134,471	87.0	87.8	0.9	150,697	149,822	95.0	96.6	-0.6	149,551	150,515	87.3	88.0	0.6
1. 給与費	148,554	148,832	42.8	43.2	0.2	68,270	69,127	44.6	45.1	1.3	74,278	74,874	46.8	48.3	0.8	75,784	76,587	44.3	44.8	1.1
2. 医薬品費	55,804	55,155	16.1	16.0	-1.2	22,030	22,234	14.4	14.5	0.9	20,537	18,715	13.0	12.1	-8.9	25,192	25,315	14.7	14.8	0.5
3. 材料費	14,464	14,334	4.2	4.2	-0.9	3,843	3,980	2.5	2.6	3.6	2,884	2,649	1.8	1.7	-8.1	4,837	4,950	2.8	2.9	2.3
4. 委託費	18,289	19,393	5.3	5.6	6.0	6,333	6,359	4.1	4.2	0.4	6,428	6,108	4.1	3.9	-5.0	7,452	7,579	4.4	4.4	1.7
5. 減価償却費	10,982	11,013	3.2	3.2	0.3	5,845	5,569	3.8	3.6	-4.7	4,385	4,215	2.8	2.7	-3.9	6,325	6,079	3.7	3.6	-3.9
(再掲)建物減価償却費	2,916	2,897	0.8	0.8	-0.7	1,393	1,476	0.9	1.0	6.0	1,201	1,188	0.8	0.8	-1.1	1,535	1,609	0.9	0.9	4.8
(再掲)医療機器減価償却費	2,833	2,808	0.8	0.8	-0.9	1,436	1,314	0.9	0.9	-8.5	1,054	1,286	0.7	0.8	22.0	1,567	1,454	0.9	0.8	-7.2
6. その他の医療・介護費用	59,567	57,169	17.2	16.6	-4.0	26,903	27,201	17.6	17.8	1.1	42,185	43,261	26.6	27.9	2.6	29,961	30,006	17.5	17.5	0.2
(再掲)設備機器賃借料	2,138	2,407	0.6	0.7	12.6	1,625	1,675	1.1	1.1	3.1	6,216	6,058	3.9	3.9	-2.5	1,673	1,743	1.0	1.0	4.2
(再掲)医療機器賃借料	1,817	2,141	0.5	0.6	17.8	1,182	1,195	0.8	0.8	1.1	2,820	2,599	1.8	1.7	-7.8	1,242	1,284	0.7	0.8	3.4
IV 損益差額(Ⅰ+Ⅱ-Ⅲ)	39,656	38,918	11.4	11.3	—	19,845	18,667	13.0	12.2	—	7,881	5,301	5.0	3.4	—	21,699	20,563	12.7	12.0	—
V 税金	—	—	—	—	—	—	—	—	—	—	—	—	—	—	—	—	—	—	—	—
VI 税引後の総損益差額(Ⅳ-V)	—	—	—	—	—	—	—	—	—	—	—	—	—	—	—	—	—	—	—	—
施設数		19	—	—	—		184	—	—	—		7	—	—	—		203	—	—	—

(11) 在宅療養支援歯科診療所の損益状況

在宅療養支援歯科診療所（集計2）

（1施設当たり損益）

	個人					医療法人					その他					全体				
	金額		構成比率		金額の 伸び率	金額		構成比率		金額の 伸び率	金額		構成比率		金額の 伸び率	金額		構成比率		金額の 伸び率
	前々年(度)	前年(度)	前々年(度)	前年(度)		前々年(度)	前年(度)	前々年(度)	前年(度)		前々年(度)	前年(度)	前々年(度)	前年(度)		前々年(度)	前年(度)	前々年(度)	前年(度)	
	千円	千円	%	%	%	千円	千円	%	%	%	千円	千円	%	%	%	千円	千円	%	%	%
I 医業収益	45,920	46,196	99.9	99.9	0.6	74,999	76,098	96.2	95.8	1.5	*	*	*	*	—	54,355	54,867	98.4	98.2	0.9
1. 保険診療収益	39,953	40,035	86.9	86.5	0.2	67,058	68,166	86.0	85.8	1.7	*	*	*	*	—	47,851	48,236	86.6	86.3	0.8
2. 労災等診療収益	2	11	0.0	0.0	450.0	28	16	0.0	0.0	-42.9	*	*	*	*	—	9	12	0.0	0.0	33.3
3. その他の診療収益	5,368	5,581	11.7	12.1	4.0	6,936	6,927	8.9	8.7	-0.1	*	*	*	*	—	5,786	5,927	10.5	10.6	2.4
4. その他の医業収益	598	569	1.3	1.2	-4.8	976	989	1.3	1.2	1.3	*	*	*	*	—	708	692	1.3	1.2	-2.3
II 介護収益	65	62	0.1	0.1	-4.6	2,963	3,334	3.8	4.2	12.5	*	*	*	*	—	903	1,011	1.6	1.8	12.0
1. 居宅サービス収益	57	54	0.1	0.1	-5.3	1,661	1,752	2.1	2.2	5.5	*	*	*	*	—	526	553	1.0	1.0	5.1
2. その他の介護収益	7	8	0.0	0.0	14.3	1,302	1,581	1.7	2.0	21.4	*	*	*	*	—	377	457	0.7	0.8	21.2
III 医業・介護費用	31,197	31,376	67.8	67.8	0.6	70,916	71,790	91.0	90.4	1.2	*	*	*	*	—	42,783	43,168	77.4	77.3	0.9
1. 給与費	12,939	12,922	28.1	27.9	-0.1	39,805	40,605	51.1	51.1	2.0	*	*	*	*	—	20,789	21,010	37.6	37.6	1.1
2. 医薬品費	326	325	0.7	0.7	-0.3	1,007	1,017	1.3	1.3	1.0	*	*	*	*	—	518	521	0.9	0.9	0.6
3. 歯科材料費	3,166	3,352	6.9	7.2	5.9	5,185	5,659	6.7	7.1	9.1	*	*	*	*	—	3,726	3,991	6.7	7.1	7.1
4. 委託費	4,438	4,456	9.7	9.6	0.4	5,103	4,719	6.5	5.9	-7.5	*	*	*	*	—	4,664	4,579	8.4	8.2	-1.8
5. 減価償却費	2,297	2,305	5.0	5.0	0.3	2,580	2,813	3.3	3.5	9.0	*	*	*	*	—	2,393	2,459	4.3	4.4	2.8
(再掲) 建物減価償却費	697	684	1.5	1.5	-1.9	307	325	0.4	0.4	5.9	*	*	*	*	—	592	584	1.1	1.0	-1.4
(再掲) 医療機器減価償却費	942	955	2.0	2.1	1.4	1,275	1,565	1.6	2.0	22.7	*	*	*	*	—	1,052	1,140	1.9	2.0	8.4
6. その他の医業費用	8,031	8,016	17.5	17.3	-0.2	17,236	16,975	22.1	21.4	-1.5	*	*	*	*	—	10,692	10,608	19.3	19.0	-0.8
(再掲) 設備機器賃借料	575	593	1.3	1.3	3.1	831	641	1.1	0.8	-22.9	*	*	*	*	—	644	602	1.2	1.1	-6.5
(再掲) 医療機器賃借料	321	339	0.7	0.7	5.6	700	515	0.9	0.6	-26.4	*	*	*	*	—	426	387	0.8	0.7	-9.2
IV 損益差額(Ⅰ+Ⅱ-Ⅲ)	14,789	14,883	32.2	32.2	—	7,046	7,642	9.0	9.6	—	*	*	*	*	—	12,475	12,710	22.6	22.7	—
V 税金	—	—	—	—	—	544	663	0.7	0.8	21.9	*	*	*	*	—	—	—	—	—	—
VI 税引後の総損益差額(Ⅳ-V)	—	—	—	—	—	6,502	6,979	8.3	8.8	—	*	*	*	*	—	—	—	—	—	—
施設数		84	—	—	—		34	—	—	—		*	*	*	—	119	—	—	—	—
平均ユニット数		3	—	—	—		4	—	—	—		*	*	*	—	3	—	—	—	—

(注) 個人立の歯科診療所の損益差額からは、開設者の報酬となる部分以外に、建物、設備について現存物の価値以上の改善を行うための内部資金に充てられることが考えられる。

(12) 保険薬局 後発医薬品割合別の損益状況

調剤割合 個人 (集計2)

(1施設当たり損益)

	10%未満					10~20%未満					20~30%未満					30~40%未満				
	金額		構成比率		金額の 伸び率	金額		構成比率		金額の 伸び率	金額		構成比率		金額の 伸び率	金額		構成比率		金額の 伸び率
	前々年(度)	前年(度)	前々年(度)	前年(度)		前々年(度)	前年(度)	前々年(度)	前年(度)		前々年(度)	前年(度)	前々年(度)	前年(度)		前々年(度)	前年(度)	前々年(度)	前年(度)	
千円	千円	%	%	%	千円	千円	%	%	%	千円	千円	%	%	%	千円	千円	%	%	%	
I 収益	—	—	—	—	—	*	*	*	*	—	98,058	96,271	100.0	100.0	-1.8	78,561	81,079	100.0	100.0	3.2
1. 保険調剤収益	—	—	—	—	—	*	*	*	*	—	94,471	93,255	96.3	96.9	-1.3	75,713	78,456	96.4	96.8	3.6
2. 公害等調剤収益	—	—	—	—	—	*	*	*	*	—	0	0	0.0	0.0	—	123	101	0.2	0.1	-17.9
3. その他の薬局事業収益	—	—	—	—	—	*	*	*	*	—	3,587	3,016	3.7	3.1	-15.9	2,725	2,521	3.5	3.1	-7.5
II 介護収益	—	—	—	—	—	*	*	*	*	—	0	0	0.0	0.0	—	0	0	0.0	0.0	—
1. 居宅サービス収益	—	—	—	—	—	*	*	*	*	—	0	0	0.0	0.0	—	0	0	0.0	0.0	—
2. その他の介護収益	—	—	—	—	—	*	*	*	*	—	0	0	0.0	0.0	—	0	0	0.0	0.0	—
III 費用	—	—	—	—	—	*	*	*	*	—	88,565	87,991	90.3	91.4	-0.6	70,446	72,878	89.7	89.9	3.5
1. 給与費	—	—	—	—	—	*	*	*	*	—	7,666	7,620	7.8	7.9	-0.6	6,597	8,041	8.4	9.9	21.9
2. 医薬品等費	—	—	—	—	—	*	*	*	*	—	71,748	71,416	73.2	74.2	-0.5	55,231	58,040	70.3	71.6	5.1
3. 委託費	—	—	—	—	—	*	*	*	*	—	933	1,098	1.0	1.1	17.7	0	0	0.0	0.0	—
4. 減価償却費	—	—	—	—	—	*	*	*	*	—	1,421	1,464	1.4	1.5	3.0	984	960	1.3	1.2	-2.4
(再掲)建物減価償却費	—	—	—	—	—	*	*	*	*	—	202	207	0.2	0.2	2.5	323	358	0.4	0.4	10.8
(再掲)調剤用機器減価償却費	—	—	—	—	—	*	*	*	*	—	555	657	0.6	0.7	18.4	179	100	0.2	0.1	-44.1
5. その他の経費	—	—	—	—	—	*	*	*	*	—	6,797	6,394	6.9	6.6	-5.9	7,634	5,837	9.7	7.2	-23.5
(再掲)設備機器賃借料	—	—	—	—	—	*	*	*	*	—	105	112	0.1	0.1	6.7	359	361	0.5	0.4	0.6
(再掲)調剤用機器賃借料	—	—	—	—	—	*	*	*	*	—	105	28	0.1	0.0	-73.3	276	294	0.4	0.4	6.5
IV 損益差額(I+II-III)	—	—	—	—	—	*	*	*	*	—	9,493	8,280	9.7	8.6	—	8,116	8,201	10.3	10.1	—
V 税金	—	—	—	—	—	*	*	*	*	—	—	—	—	—	—	—	—	—	—	—
VI 税引後の総損益差額(IV-V)	—	—	—	—	—	*	*	*	*	—	—	—	—	—	—	—	—	—	—	—
後発医薬品調剤割合	0.0%		—	—	—	*	*	*	*	—	23.7%		—	—	—	33.6%		—	—	—
施設数	0		—	—	—	*	*	*	*	—	5		—	—	—	7		—	—	—

(注) 1. 「後発医薬品調剤割合」とは、調剤した後発医薬品のある先発医薬品及び後発医薬品の数量(薬価基準の規格単位ベース)のうち後発医薬品の割合である。(以下同様)
 2. 個人立の保険薬局の損益差額からは、開設者の報酬となる部分以外に、建物、設備について現存物の価値以上の改善を行うための内部資金に充てられることが考えられる。

調剤割合 個人 (集計2)

(1施設当たり損益)

	40～50%未満					50～60%未満					60～70%未満					70～100%				
	金額		構成比率		金額の 伸び率	金額		構成比率		金額の 伸び率	金額		構成比率		金額の 伸び率	金額		構成比率		金額の 伸び率
	前々年(度)	前年(度)	前々年(度)	前年(度)		前々年(度)	前年(度)	前々年(度)	前年(度)		前々年(度)	前年(度)	前々年(度)	前年(度)		前々年(度)	前年(度)	前々年(度)	前年(度)	
千円	千円	%	%	%	千円	千円	%	%	%	千円	千円	%	%	%	千円	千円	%	%	%	
I 収益	90,218	95,569	99.8	99.9	5.9	92,507	93,832	100.0	100.0	1.4	124,929	122,904	100.0	100.0	-1.6	105,087	102,988	100.0	100.0	-2.0
1. 保険調剤収益	76,045	78,374	84.1	81.9	3.1	91,281	92,297	98.6	98.3	1.1	121,520	119,561	97.3	97.2	-1.6	102,685	100,757	97.7	97.8	-1.9
2. 公害等調剤収益	0	7	0.0	0.0	—	337	307	0.4	0.3	-8.9	62	99	0.0	0.1	59.7	1,717	1,665	1.6	1.6	-3.0
3. その他の薬局事業収益	14,173	17,187	15.7	18.0	21.3	890	1,229	1.0	1.3	38.1	3,346	3,244	2.7	2.6	-3.0	685	566	0.7	0.5	-17.4
II 介護収益	203	128	0.2	0.1	-36.9	32	27	0.0	0.0	-15.6	17	53	0.0	0.0	211.8	0	1	0.0	0.0	—
1. 居宅サービス収益	203	128	0.2	0.1	-36.9	26	21	0.0	0.0	-19.2	17	47	0.0	0.0	176.5	0	1	0.0	0.0	—
2. その他の介護収益	0	0	0.0	0.0	—	7	6	0.0	0.0	-14.3	0	6	0.0	0.0	—	0	0	0.0	0.0	—
III 費用	80,740	86,360	89.3	90.2	7.0	80,302	80,908	86.8	86.2	0.8	110,961	110,165	88.8	89.6	-0.7	81,547	81,805	77.6	79.4	0.3
1. 給与費	6,865	7,374	7.6	7.7	7.4	10,207	9,864	11.0	10.5	-3.4	18,356	18,637	14.7	15.2	1.5	9,390	9,879	8.9	9.6	5.2
2. 医薬品等費	65,100	69,291	72.0	72.4	6.4	62,360	63,625	67.4	67.8	2.0	80,712	79,682	64.6	64.8	-1.3	65,774	65,866	62.6	64.0	0.1
3. 委託費	252	257	0.3	0.3	2.0	70	89	0.1	0.1	27.1	0	1	0.0	0.0	—	86	84	0.1	0.1	-2.3
4. 減価償却費	1,114	1,063	1.2	1.1	-4.6	785	778	0.8	0.8	-0.9	1,300	1,364	1.0	1.1	4.9	1,257	1,183	1.2	1.1	-5.9
(再掲)建物減価償却費	254	248	0.3	0.3	-2.4	189	186	0.2	0.2	-1.6	275	285	0.2	0.2	3.6	422	437	0.4	0.4	3.6
(再掲)調剤用機器減価償却費	215	210	0.2	0.2	-2.3	118	182	0.1	0.2	54.2	322	231	0.3	0.2	-28.3	167	146	0.2	0.1	-12.6
5. その他の経費	7,409	8,375	8.2	8.8	13.0	6,881	6,551	7.4	7.0	-4.8	10,592	10,481	8.5	8.5	-1.0	5,040	4,792	4.8	4.7	-4.9
(再掲)設備機器賃借料	901	899	1.0	0.9	-0.2	614	547	0.7	0.6	-10.9	613	631	0.5	0.5	2.9	813	640	0.8	0.6	-21.3
(再掲)調剤用機器賃借料	592	589	0.7	0.6	-0.5	334	310	0.4	0.3	-7.2	245	261	0.2	0.2	6.5	674	482	0.6	0.5	-28.5
IV 損益差額(I+II-III)	9,680	9,337	10.7	9.8	—	12,238	12,951	13.2	13.8	—	13,985	12,792	11.2	10.4	—	23,540	21,184	22.4	20.6	—
V 税金	—	—	—	—	—	—	—	—	—	—	—	—	—	—	—	—	—	—	—	—
VI 税引後の総損益差額(IV-V)	—	—	—	—	—	—	—	—	—	—	—	—	—	—	—	—	—	—	—	—
後発医薬品調剤割合		44.3%	—	—	—		55.4%	—	—	—		65.0%	—	—	—		75.8%	—	—	—
施設数		7	—	—	—		19	—	—	—		17	—	—	—		8	—	—	—

(注)個人立の保険薬局の損益差額からは、開設者の報酬となる部分以外に、建物、設備について現存物の価値以上の改善を行うための内部資金に充てられることが考えられる。

調剤割合 個人 (集計2)

(1施設当たり損益)

	無回答					全体				
	金額		構成比率		金額の 伸び率	金額		構成比率		金額の 伸び率
	前々年(度)	前年(度)	前々年(度)	前年(度)		前々年(度)	前年(度)	前々年(度)	前年(度)	
千円	千円	%	%	%	千円	千円	%	%	%	
I 収益	*	*	*	*	—	100,450	100,798	100.0	100.0	0.3
1. 保険調剤収益	*	*	*	*	—	96,806	96,842	96.3	96.0	0.0
2. 公害等調剤収益	*	*	*	*	—	334	327	0.3	0.3	-2.1
3. その他の薬局事業収益	*	*	*	*	—	3,310	3,629	3.3	3.6	9.6
II 介護収益	*	*	*	*	—	35	35	0.0	0.0	0.0
1. 居宅サービス収益	*	*	*	*	—	33	32	0.0	0.0	-3.0
2. その他の介護収益	*	*	*	*	—	2	3	0.0	0.0	50.0
III 費用	*	*	*	*	—	87,597	88,344	87.2	87.6	0.9
1. 給与費	*	*	*	*	—	11,235	11,516	11.2	11.4	2.5
2. 医薬品等費	*	*	*	*	—	67,388	68,152	67.1	67.6	1.1
3. 委託費	*	*	*	*	—	128	147	0.1	0.1	14.8
4. 減価償却費	*	*	*	*	—	1,113	1,106	1.1	1.1	-0.6
(再掲)建物減価償却費	*	*	*	*	—	258	275	0.3	0.3	6.6
(再掲)調剤用機器減価償却費	*	*	*	*	—	231	222	0.2	0.2	-3.9
5. その他の経費	*	*	*	*	—	7,733	7,422	7.7	7.4	-4.0
(再掲)設備機器賃借料	*	*	*	*	—	617	583	0.6	0.6	-5.5
(再掲)調剤用機器賃借料	*	*	*	*	—	382	353	0.4	0.3	-7.6
IV 損益差額(I + II - III)	*	*	*	*	—	12,889	12,489	12.8	12.4	—
V 税金	*	*	*	*	—	—	—	—	—	—
VI 税引後の総損益差額(IV - V)	*	*	*	*	—	—	—	—	—	—
後発医薬品調剤割合		*	*	*	—		52.4%	—	—	—
施設数		*	*	*	—		66	—	—	—

(注) 個人立の保険薬局の損益差額からは、開設者の報酬となる部分以外に、建物、設備について現存物の価値以上の改善を行うための内部資金に充てられることが考えられる。

調剤割合 法人 (集計2)

(1施設当たり損益)

	10%未満					10~20%未満					20~30%未満					30~40%未満				
	金額		構成比率		金額の 伸び率	金額		構成比率		金額の 伸び率	金額		構成比率		金額の 伸び率	金額		構成比率		金額の 伸び率
	前々年(度)	前年(度)	前々年(度)	前年(度)		前々年(度)	前年(度)	前々年(度)	前年(度)		前々年(度)	前年(度)	前々年(度)	前年(度)		前々年(度)	前年(度)	前々年(度)	前年(度)	
千円	千円	%	%	%	千円	千円	%	%	%	千円	千円	%	%	%	千円	千円	%	%	%	
I 収益	141,886	136,868	98.7	99.6	-3.5	184,527	183,867	100.0	100.0	-0.4	206,360	207,352	99.7	99.7	0.5	192,867	192,585	100.0	100.0	-0.1
1. 保険調剤収益	135,645	130,644	94.3	95.1	-3.7	177,143	176,661	96.0	96.1	-0.3	197,292	198,065	95.3	95.2	0.4	177,288	178,055	91.9	92.4	0.4
2. 公害等調剤収益	57	78	0.0	0.1	36.8	751	740	0.4	0.4	-1.5	658	715	0.3	0.3	8.7	240	234	0.1	0.1	-2.5
3. その他の薬局事業収益	6,184	6,145	4.3	4.5	-0.6	6,633	6,466	3.6	3.5	-2.5	8,409	8,572	4.1	4.1	1.9	15,339	14,296	7.9	7.4	-6.8
II 介護収益	1,939	579	1.3	0.4	-70.1	12	13	0.0	0.0	8.3	707	694	0.3	0.3	-1.8	78	73	0.0	0.0	-6.4
1. 居宅サービス収益	1,939	579	1.3	0.4	-70.1	12	12	0.0	0.0	0.0	649	571	0.3	0.3	-12.0	76	70	0.0	0.0	-7.9
2. その他の介護収益	0	0	0.0	0.0	—	0	0	0.0	0.0	—	57	123	0.0	0.1	115.8	2	3	0.0	0.0	50.0
III 費用	122,181	116,048	85.0	84.4	-5.0	175,219	173,917	94.9	94.6	-0.7	190,018	191,437	91.8	92.0	0.7	176,627	178,361	91.5	92.6	1.0
1. 給与費	26,515	24,175	18.4	17.6	-8.8	36,678	35,521	19.9	19.3	-3.2	36,096	35,409	17.4	17.0	-1.9	31,059	31,742	16.1	16.5	2.2
2. 医薬品等費	84,753	80,175	58.9	58.3	-5.4	123,599	124,777	67.0	67.9	1.0	135,964	137,504	65.7	66.1	1.1	130,384	130,673	67.6	67.8	0.2
3. 委託費	1,180	1,164	0.8	0.8	-1.4	327	282	0.2	0.2	-13.8	528	631	0.3	0.3	19.5	254	128	0.1	0.1	-49.6
4. 減価償却費	1,943	1,787	1.4	1.3	-8.0	2,014	1,973	1.1	1.1	-2.0	2,571	2,524	1.2	1.2	-1.8	1,848	1,707	1.0	0.9	-7.6
(再掲)建物減価償却費	953	727	0.7	0.5	-23.7	433	409	0.2	0.2	-5.5	896	851	0.4	0.4	-5.0	653	629	0.3	0.3	-3.7
(再掲)調剤用機器減価償却費	267	251	0.2	0.2	-6.0	930	943	0.5	0.5	1.4	972	951	0.5	0.5	-2.2	573	536	0.3	0.3	-6.5
5. その他の経費	7,790	8,747	5.4	6.4	12.3	12,600	11,364	6.8	6.2	-9.8	14,859	15,368	7.2	7.4	3.4	13,082	14,110	6.8	7.3	7.9
(再掲)設備機器賃借料	505	534	0.4	0.4	5.7	886	804	0.5	0.4	-9.3	429	490	0.2	0.2	14.2	586	519	0.3	0.3	-11.4
(再掲)調剤用機器賃借料	365	448	0.3	0.3	22.7	500	456	0.3	0.2	-8.8	259	309	0.1	0.1	19.3	379	337	0.2	0.2	-11.1
IV 損益差額(I+II-III)	21,644	21,399	15.0	15.6	—	9,321	9,964	5.1	5.4	—	17,048	16,609	8.2	8.0	—	16,318	14,297	8.5	7.4	—
V 税金	5,410	1,533	3.8	1.1	-71.7	684	583	0.4	0.3	-14.8	1,483	1,344	0.7	0.6	-9.4	2,885	2,323	1.5	1.2	-19.5
VI 税引後の総損益差額(IV-V)	16,234	19,866	11.3	14.5	—	8,636	9,381	4.7	5.1	—	15,565	15,264	7.5	7.3	—	13,433	11,974	7.0	6.2	—
後発医薬品調剤割合		3.1%	—	—	—		15.5%	—	—	—		25.6%	—	—	—		35.4%	—	—	—
施設数		5	—	—	—		29	—	—	—		63	—	—	—		93	—	—	—

調剤割合 法人（集計2）

（1施設当たり損益）

	40～50%未満					50～60%未満					60～70%未満					70～100%				
	金額		構成比率		金額の 伸び率	金額		構成比率		金額の 伸び率	金額		構成比率		金額の 伸び率	金額		構成比率		金額の 伸び率
	前々年(度)	前年(度)	前々年(度)	前年(度)		前々年(度)	前年(度)	前々年(度)	前年(度)		前々年(度)	前年(度)	前々年(度)	前年(度)		前々年(度)	前年(度)	前々年(度)	前年(度)	
千円	千円	%	%	%	千円	千円	%	%	%	千円	千円	%	%	%	千円	千円	%	%	%	
I 収益	232,941	229,554	99.8	99.8	-1.5	207,463	201,329	99.9	99.8	-3.0	159,281	160,373	99.9	99.9	0.7	142,124	140,830	99.8	99.8	-0.9
1. 保険調剤収益	188,027	188,372	80.6	81.9	0.2	203,019	196,993	97.7	97.6	-3.0	153,883	155,130	96.5	96.6	0.8	138,929	137,734	97.5	97.6	-0.9
2. 公害等調剤収益	3,415	3,432	1.5	1.5	0.5	344	320	0.2	0.2	-7.0	286	264	0.2	0.2	-7.7	423	394	0.3	0.3	-6.9
3. その他の薬局事業収益	41,499	37,749	17.8	16.4	-9.0	4,100	4,016	2.0	2.0	-2.0	5,113	4,978	3.2	3.1	-2.6	2,772	2,701	1.9	1.9	-2.6
II 介護収益	373	353	0.2	0.2	-5.4	312	435	0.1	0.2	39.4	127	198	0.1	0.1	55.9	299	329	0.2	0.2	10.0
1. 居宅サービス収益	372	350	0.2	0.2	-5.9	298	417	0.1	0.2	39.9	122	192	0.1	0.1	57.4	299	329	0.2	0.2	10.0
2. その他の介護収益	1	3	0.0	0.0	200.0	14	18	0.0	0.0	28.6	4	6	0.0	0.0	50.0	0	0	0.0	0.0	—
III 費用	205,179	205,395	87.9	89.3	0.1	188,065	194,524	90.5	96.4	3.4	145,617	148,116	91.3	92.2	1.7	133,487	133,870	93.7	94.8	0.3
1. 給与費	36,611	36,827	15.7	16.0	0.6	35,760	36,214	17.2	17.9	1.3	29,188	30,022	18.3	18.7	2.9	28,059	28,684	19.7	20.3	2.2
2. 医薬品等費	148,560	148,569	63.7	64.6	0.0	132,336	137,095	63.7	67.9	3.6	100,164	101,188	62.8	63.0	1.0	88,140	87,160	61.9	61.7	-1.1
3. 委託費	784	1,020	0.3	0.4	30.1	912	894	0.4	0.4	-2.0	445	516	0.3	0.3	16.0	326	263	0.2	0.2	-19.3
4. 減価償却費	1,982	1,838	0.8	0.8	-7.3	1,960	1,867	0.9	0.9	-4.7	2,003	1,906	1.3	1.2	-4.8	1,778	1,509	1.2	1.1	-15.1
（再掲）建物減価償却費	523	492	0.2	0.2	-5.9	581	562	0.3	0.3	-3.3	444	415	0.3	0.3	-6.5	313	333	0.2	0.2	6.4
（再掲）調剤用機器減価償却費	491	450	0.2	0.2	-8.4	465	460	0.2	0.2	-1.1	510	452	0.3	0.3	-11.4	604	492	0.4	0.3	-18.5
5. その他の経費	17,243	17,142	7.4	7.5	-0.6	17,097	18,455	8.2	9.1	7.9	13,818	14,484	8.7	9.0	4.8	15,183	16,254	10.7	11.5	7.1
（再掲）設備機器賃借料	673	683	0.3	0.3	1.5	573	602	0.3	0.3	5.1	610	593	0.4	0.4	-2.8	450	469	0.3	0.3	4.2
（再掲）調剤用機器賃借料	473	476	0.2	0.2	0.6	359	380	0.2	0.2	5.8	453	436	0.3	0.3	-3.8	276	276	0.2	0.2	0.0
IV 損益差額（I + II - III）	28,135	24,512	12.1	10.7	—	19,709	7,240	9.5	3.6	—	13,791	12,455	8.7	7.8	—	8,937	7,289	6.3	5.2	—
V 税金	6,823	5,962	2.9	2.6	-12.6	1,841	1,554	0.9	0.8	-15.6	1,983	1,367	1.2	0.9	-31.1	2,232	2,268	1.6	1.6	1.6
VI 税引後の総損益差額（IV - V）	21,312	18,551	9.1	8.1	—	17,868	5,686	8.6	2.8	—	11,808	11,088	7.4	6.9	—	6,705	5,022	4.7	3.6	—
後発医薬品調剤割合		44.8%	—	—	—		55.5%	—	—	—		65.2%	—	—	—		75.8%	—	—	—
施設数		120	—	—	—		192	—	—	—		224	—	—	—		113	—	—	—

調剤割合 法人（集計2）

（1施設当たり損益）

	無回答					全体				
	金額		構成比率		金額の 伸び率	金額		構成比率		金額の 伸び率
	前々年(度)	前年(度)	前々年(度)	前年(度)		前々年(度)	前年(度)	前々年(度)	前年(度)	
千円	千円	%	%	%	千円	千円	%	%	%	
I 収益	269,262	285,658	100.0	100.0	6.1	187,146	185,495	99.9	99.8	-0.9
1. 保険調剤収益	264,212	280,740	98.1	98.3	6.3	175,183	174,247	93.5	93.8	-0.5
2. 公害等調剤収益	4	22	0.0	0.0	450.0	797	788	0.4	0.4	-1.1
3. その他の薬局事業収益	5,046	4,896	1.9	1.7	-3.0	11,166	10,460	6.0	5.6	-6.3
II 介護収益	0	0	0.0	0.0	—	271	309	0.1	0.2	14.0
1. 居宅サービス収益	0	0	0.0	0.0	—	262	293	0.1	0.2	11.8
2. その他の介護収益	0	0	0.0	0.0	—	9	16	0.0	0.0	77.8
III 費用	235,691	243,663	87.5	85.3	3.4	170,339	172,823	90.9	93.0	1.5
1. 給与費	33,064	31,170	12.3	10.9	-5.7	32,574	32,970	17.4	17.7	1.2
2. 医薬品等費	184,926	194,757	68.7	68.2	5.3	120,049	121,502	64.1	65.4	1.2
3. 委託費	0	0	0.0	0.0	—	566	598	0.3	0.3	5.7
4. 減価償却費	2,382	2,229	0.9	0.8	-6.4	1,988	1,862	1.1	1.0	-6.3
(再掲)建物減価償却費	63	45	0.0	0.0	-28.6	526	503	0.3	0.3	-4.4
(再掲)調剤用機器減価償却費	1,302	1,320	0.5	0.5	1.4	569	527	0.3	0.3	-7.4
5. その他の経費	15,319	15,507	5.7	5.4	1.2	15,162	15,891	8.1	8.6	4.8
(再掲)設備機器賃借料	106	223	0.0	0.1	110.4	578	580	0.3	0.3	0.3
(再掲)調剤用機器賃借料	106	223	0.0	0.1	110.4	387	386	0.2	0.2	-0.3
IV 損益差額（I + II - III）	33,571	41,995	12.5	14.7	—	17,078	12,981	9.1	7.0	—
V 税金	331	254	0.1	0.1	-23.3	2,697	2,252	1.4	1.2	-16.5
VI 税引後の総損益差額（IV - V）	33,240	41,741	12.3	14.6	—	14,381	10,729	7.7	5.8	—
後発医薬品調剤割合		—	—	—	—		52.8%	—	—	—
施設数		6	—	—	—		845	—	—	—

調剤割合 全体 (集計2)

(1施設当たり損益)

	10%未満					10~20%未満					20~30%未満					30~40%未満				
	金額		構成比率		金額の 伸び率	金額		構成比率		金額の 伸び率	金額		構成比率		金額の 伸び率	金額		構成比率		金額の 伸び率
	前々年(度)	前年(度)	前々年(度)	前年(度)		前々年(度)	前年(度)	前々年(度)	前年(度)		前々年(度)	前年(度)	前々年(度)	前年(度)		前々年(度)	前年(度)	前々年(度)	前年(度)	
千円	千円	%	%	%	千円	千円	%	%	%	千円	千円	%	%	%	千円	千円	%	%	%	
I 収益	141,886	136,868	98.7	99.6	-3.5	176,264	175,777	100.0	100.0	-0.3	198,396	199,184	99.7	99.7	0.4	184,866	184,780	100.0	100.0	0.0
1. 保険調剤収益	135,645	130,644	94.3	95.1	-3.7	169,271	168,936	96.0	96.1	-0.2	189,732	190,358	95.3	95.3	0.3	170,178	171,084	92.0	92.6	0.5
2. 公害等調剤収益	57	78	0.0	0.1	36.8	703	693	0.4	0.4	-1.4	610	662	0.3	0.3	8.5	232	225	0.1	0.1	-3.0
3. その他の薬局事業収益	6,184	6,145	4.3	4.5	-0.6	6,290	6,148	3.6	3.5	-2.3	8,055	8,164	4.0	4.1	1.4	14,456	13,472	7.8	7.3	-6.8
II 介護収益	1,939	579	1.3	0.4	-70.1	12	12	0.0	0.0	0.0	655	643	0.3	0.3	-1.8	72	68	0.0	0.0	-5.6
1. 居宅サービス収益	1,939	579	1.3	0.4	-70.1	12	12	0.0	0.0	0.0	602	529	0.3	0.3	-12.1	70	65	0.0	0.0	-7.1
2. その他の介護収益	0	0	0.0	0.0	—	0	0	0.0	0.0	—	53	114	0.0	0.1	115.1	2	3	0.0	0.0	50.0
III 費用	122,181	116,048	85.0	84.4	-5.0	167,420	166,280	95.0	94.6	-0.7	182,558	183,831	91.7	92.0	0.7	169,194	170,977	91.5	92.5	1.1
1. 給与費	26,515	24,175	18.4	17.6	-8.8	34,983	33,984	19.8	19.3	-2.9	34,006	33,366	17.1	16.7	-1.9	29,346	30,083	15.9	16.3	2.5
2. 医薬品等費	84,753	80,175	58.9	58.3	-5.4	118,038	119,196	67.0	67.8	1.0	131,242	132,645	65.9	66.4	1.1	125,123	125,589	67.7	67.9	0.4
3. 委託費	1,180	1,164	0.8	0.8	-1.4	306	264	0.2	0.1	-13.7	558	666	0.3	0.3	19.4	236	119	0.1	0.1	-49.6
4. 減価償却費	1,943	1,787	1.4	1.3	-8.0	1,927	1,912	1.1	1.1	-0.8	2,486	2,446	1.2	1.2	-1.6	1,787	1,655	1.0	0.9	-7.4
(再掲)建物減価償却費	953	727	0.7	0.5	-23.7	409	409	0.2	0.2	0.0	845	804	0.4	0.4	-4.9	630	610	0.3	0.3	-3.2
(再掲)調剤用機器減価償却費	267	251	0.2	0.2	-6.0	889	902	0.5	0.5	1.5	942	929	0.5	0.5	-1.4	546	505	0.3	0.3	-7.5
5. その他の経費	7,790	8,747	5.4	6.4	12.3	12,166	10,925	6.9	6.2	-10.2	14,266	14,708	7.2	7.4	3.1	12,701	13,531	6.9	7.3	6.5
(再掲)設備機器賃借料	505	534	0.4	0.4	5.7	872	798	0.5	0.5	-8.5	405	462	0.2	0.2	14.1	570	508	0.3	0.3	-10.9
(再掲)調剤用機器賃借料	365	448	0.3	0.3	22.7	508	470	0.3	0.3	-7.5	248	288	0.1	0.1	16.1	372	334	0.2	0.2	-10.2
IV 損益差額(I+II-III)	21,644	21,399	15.0	15.6	—	8,855	9,509	5.0	5.4	—	16,493	15,996	8.3	8.0	—	15,744	13,870	8.5	7.5	—
V 税金	—	—	—	—	—	—	—	—	—	—	—	—	—	—	—	—	—	—	—	—
VI 税引後の総損益差額(IV-V)	—	—	—	—	—	—	—	—	—	—	—	—	—	—	—	—	—	—	—	—
後発医薬品調剤割合		3.1%	—	—	—		15.4%	—	—	—		25.5%	—	—	—		35.3%	—	—	—
施設数		5	—	—	—		31	—	—	—		68	—	—	—		100	—	—	—

調剤割合 全体 (集計2)

(1施設当たり損益)

	40～50%未満					50～60%未満					60～70%未満					70～100%				
	金額		構成比率		金額の 伸び率	金額		構成比率		金額の 伸び率	金額		構成比率		金額の 伸び率	金額		構成比率		金額の 伸び率
	前々年(度)	前年(度)	前々年(度)	前年(度)		前々年(度)	前年(度)	前々年(度)	前年(度)		前々年(度)	前年(度)	前々年(度)	前年(度)		前々年(度)	前年(度)	前々年(度)	前年(度)	
千円	千円	%	%	%	千円	千円	%	%	%	千円	千円	%	%	%	千円	千円	%	%	%	
I 収益	225,074	222,169	99.8	99.8	-1.3	197,112	191,650	99.9	99.8	-2.8	156,858	157,730	99.9	99.9	0.6	139,676	138,328	99.8	99.8	-1.0
1. 保険調剤収益	181,855	182,309	80.7	81.9	0.2	192,957	187,565	97.8	97.7	-2.8	151,600	152,621	96.6	96.6	0.7	136,533	135,290	97.6	97.6	-0.9
2. 公害等調剤収益	3,226	3,244	1.4	1.5	0.6	343	319	0.2	0.2	-7.0	270	252	0.2	0.2	-6.7	509	478	0.4	0.3	-6.1
3. その他の薬局事業収益	39,993	36,616	17.7	16.5	-8.4	3,811	3,765	1.9	2.0	-1.2	4,988	4,856	3.2	3.1	-2.6	2,634	2,560	1.9	1.8	-2.8
II 介護収益	364	341	0.2	0.2	-6.3	286	398	0.1	0.2	39.2	119	188	0.1	0.1	58.0	280	308	0.2	0.2	10.0
1. 居宅サービス収益	363	338	0.2	0.2	-6.9	273	381	0.1	0.2	39.6	115	182	0.1	0.1	58.3	280	308	0.2	0.2	10.0
2. その他の介護収益	1	3	0.0	0.0	200.0	13	17	0.0	0.0	30.8	4	6	0.0	0.0	50.0	0	0	0.0	0.0	-
III 費用	198,320	198,834	88.0	89.4	0.3	178,362	184,293	90.4	96.0	3.3	143,173	145,439	91.2	92.1	1.6	130,053	130,427	92.9	94.1	0.3
1. 給与費	34,971	35,204	15.5	15.8	0.7	33,459	33,841	17.0	17.6	1.1	28,424	29,219	18.1	18.5	2.8	26,825	27,440	19.2	19.8	2.3
2. 医薬品等費	143,959	144,199	63.9	64.8	0.2	126,035	130,479	63.8	67.9	3.5	98,792	99,671	62.9	63.1	0.9	86,661	85,752	61.9	61.9	-1.0
3. 委託費	755	978	0.3	0.4	29.5	836	821	0.4	0.4	-1.8	414	480	0.3	0.3	15.9	311	252	0.2	0.2	-19.0
4. 減価償却費	1,934	1,795	0.9	0.8	-7.2	1,854	1,769	0.9	0.9	-4.6	1,953	1,867	1.2	1.2	-4.4	1,744	1,487	1.2	1.1	-14.7
(再掲)建物減価償却費	508	479	0.2	0.2	-5.7	546	528	0.3	0.3	-3.3	432	406	0.3	0.3	-6.0	320	340	0.2	0.2	6.3
(再掲)調剤用機器減価償却費	475	436	0.2	0.2	-8.2	434	435	0.2	0.2	0.2	496	436	0.3	0.3	-12.1	575	469	0.4	0.3	-18.4
5. その他の経費	16,701	16,658	7.4	7.5	-0.3	16,177	17,383	8.2	9.1	7.5	13,590	14,201	8.7	9.0	4.5	14,512	15,496	10.4	11.2	6.8
(再掲)設備機器賃借料	686	695	0.3	0.3	1.3	576	597	0.3	0.3	3.6	610	595	0.4	0.4	-2.5	474	481	0.3	0.3	1.5
(再掲)調剤用機器賃借料	479	482	0.2	0.2	0.6	356	374	0.2	0.2	5.1	439	423	0.3	0.3	-3.6	302	290	0.2	0.2	-4.0
IV 損益差額(I+II-III)	27,117	23,676	12.0	10.6	-	19,037	7,754	9.6	4.0	-	13,805	12,479	8.8	7.9	-	9,902	8,208	7.1	5.9	-
V 税金	-	-	-	-	-	-	-	-	-	-	-	-	-	-	-	-	-	-	-	-
VI 税引後の総損益差額(IV-V)	-	-	-	-	-	-	-	-	-	-	-	-	-	-	-	-	-	-	-	-
後発医薬品調剤割合		44.8%	-	-	-		55.5%	-	-	-		65.2%	-	-	-		75.8%	-	-	-
施設数		127	-	-	-		211	-	-	-		241	-	-	-		121	-	-	-

調剤割合 全体 (集計2)

(1施設当たり損益)

	無回答					全体				
	金額		構成比率		金額の 伸び率	金額		構成比率		金額の 伸び率
	前々年(度)	前年(度)	前々年(度)	前年(度)		前々年(度)	前年(度)	前々年(度)	前年(度)	
千円	千円	%	%	%	千円	千円	%	%	%	
I 収益	248,363	262,245	100.0	100.0	5.6	180,865	179,359	99.9	99.8	-0.8
1. 保険調剤収益	243,985	257,975	98.2	98.4	5.7	169,505	168,639	93.6	93.9	-0.5
2. 公害等調剤収益	4	19	0.0	0.0	375.0	764	755	0.4	0.4	-1.2
3. その他の薬局事業収益	4,373	4,250	1.8	1.6	-2.8	10,597	9,965	5.9	5.5	-6.0
II 介護収益	0	0	0.0	0.0	—	254	289	0.1	0.2	13.8
1. 居宅サービス収益	0	0	0.0	0.0	—	245	275	0.1	0.2	12.2
2. その他の介護収益	0	0	0.0	0.0	—	9	15	0.0	0.0	66.7
III 費用	217,327	223,207	87.5	85.1	2.7	164,344	166,702	90.7	92.8	1.4
1. 給与費	29,347	27,777	11.8	10.6	-5.3	31,028	31,415	17.1	17.5	1.2
2. 医薬品等費	171,168	178,752	68.9	68.2	4.4	116,234	117,637	64.2	65.5	1.2
3. 委託費	0	0	0.0	0.0	—	534	565	0.3	0.3	5.8
4. 減価償却費	2,504	2,202	1.0	0.8	-12.1	1,925	1,808	1.1	1.0	-6.1
(再掲)建物減価償却費	84	68	0.0	0.0	-19.0	506	487	0.3	0.3	-3.8
(再掲)調剤用機器減価償却費	1,126	1,138	0.5	0.4	1.1	545	505	0.3	0.3	-7.3
5. その他の経費	14,308	14,476	5.8	5.5	1.2	14,623	15,278	8.1	8.5	4.5
(再掲)設備機器賃借料	294	394	0.1	0.2	34.0	581	580	0.3	0.3	-0.2
(再掲)調剤用機器賃借料	294	394	0.1	0.2	34.0	386	384	0.2	0.2	-0.5
IV 損益差額(I + II - III)	31,036	39,038	12.5	14.9	—	16,775	12,946	9.3	7.2	—
V 税金	—	—	—	—	—	—	—	—	—	—
VI 税引後の総損益差額(IV - V)	—	—	—	—	—	—	—	—	—	—
後発医薬品調剤割合	—	—	—	—	—	52.7%	—	—	—	—
施設数	—	7	—	—	—	911	—	—	—	—

備蓄割合 個人（集計2）

（1施設当たり損益）

	5%未満					5～10%未満					10～15%未満					15～20%未満				
	金額		構成比率		金額の伸比率	金額		構成比率		金額の伸比率	金額		構成比率		金額の伸比率	金額		構成比率		金額の伸比率
	前々年(度)	前年(度)	前々年(度)	前年(度)		前々年(度)	前年(度)	前々年(度)	前年(度)		前々年(度)	前年(度)	前々年(度)	前年(度)		前々年(度)	前年(度)	前々年(度)	前年(度)	
千円	千円	%	%	%	千円	千円	%	%	%	千円	千円	%	%	%	千円	千円	%	%	%	
I 収益	—	—	—	—	—	65,882	69,133	100.0	100.0	4.9	92,681	95,149	100.0	100.0	2.7	83,482	83,247	100.0	100.0	-0.3
1. 保険調剤収益	—	—	—	—	—	65,138	68,340	98.9	98.9	4.9	89,662	92,189	96.7	96.9	2.8	80,912	80,543	96.9	96.7	-0.5
2. 公害等調剤収益	—	—	—	—	—	22	57	0.0	0.1	159.1	64	33	0.1	0.0	-48.4	329	280	0.4	0.3	-14.9
3. その他の薬局事業収益	—	—	—	—	—	721	736	1.1	1.1	2.1	2,954	2,927	3.2	3.1	-0.9	2,241	2,424	2.7	2.9	8.2
II 介護収益	—	—	—	—	—	0	0	0.0	0.0	—	0	0	0.0	0.0	—	37	30	0.0	0.0	-18.9
1. 居宅サービス収益	—	—	—	—	—	0	0	0.0	0.0	—	0	0	0.0	0.0	—	37	30	0.0	0.0	-18.9
2. その他の介護収益	—	—	—	—	—	0	0	0.0	0.0	—	0	0	0.0	0.0	—	0	0	0.0	0.0	—
III 費用	—	—	—	—	—	56,578	60,018	85.9	86.8	6.1	82,295	86,352	88.8	90.8	4.9	73,940	72,523	88.5	87.1	-1.9
1. 給与費	—	—	—	—	—	6,770	7,191	10.3	10.4	6.2	12,291	12,877	13.3	13.5	4.8	10,841	10,486	13.0	12.6	-3.3
2. 医薬品等費	—	—	—	—	—	44,399	47,764	67.4	69.1	7.6	63,316	66,751	68.3	70.2	5.4	54,798	53,801	65.6	64.6	-1.8
3. 委託費	—	—	—	—	—	146	196	0.2	0.3	34.2	230	240	0.2	0.3	4.3	412	484	0.5	0.6	17.5
4. 減価償却費	—	—	—	—	—	961	1,009	1.5	1.5	5.0	486	516	0.5	0.5	6.2	901	970	1.1	1.2	7.7
(再掲)建物減価償却費	—	—	—	—	—	66	203	0.1	0.3	207.6	194	149	0.2	0.2	-23.2	287	272	0.3	0.3	-5.2
(再掲)調剤用機器減価償却費	—	—	—	—	—	182	169	0.3	0.2	-7.1	60	36	0.1	0.0	-40.0	184	269	0.2	0.3	46.2
5. その他の経費	—	—	—	—	—	4,304	3,857	6.5	5.6	-10.4	5,971	5,968	6.4	6.3	-0.1	6,988	6,782	8.4	8.1	-2.9
(再掲)設備機器賃借料	—	—	—	—	—	267	374	0.4	0.5	40.1	980	972	1.1	1.0	-0.8	451	249	0.5	0.3	-44.8
(再掲)調剤用機器賃借料	—	—	—	—	—	251	274	0.4	0.4	9.2	508	497	0.5	0.5	-2.2	427	227	0.5	0.3	-46.8
IV 損益差額（I＋II－III）	—	—	—	—	—	9,303	9,115	14.1	13.2	—	10,386	8,797	11.2	9.2	—	9,579	10,754	11.5	12.9	—
V 税金	—	—	—	—	—	—	—	—	—	—	—	—	—	—	—	—	—	—	—	—
VI 税引後の総損益差額（IV－V）	—	—	—	—	—	—	—	—	—	—	—	—	—	—	—	—	—	—	—	—
後発医薬品備蓄割合	0.0%		—	—	—	8.9%		—	—	—	12.9%		—	—	—	16.8%		—	—	—
施設数	0		—	—	—	5		—	—	—	4		—	—	—	13		—	—	—

（注）1. 「後発医薬品備蓄割合」とは、全調剤用備蓄医薬品目数に占める後発医薬品目数の割合である。（以下同様）

2. 個人立の保険薬局の損益差額からは、開設者の報酬となる部分以外に、建物、設備について現存物の価値以上の改善を行うための内部資金に充てられることが考えられる。

備蓄割合 個人（集計2）

（1施設当たり損益）

	20～30%未満					30～100%					無回答					全体				
	金額		構成比率		金額の 伸び率	金額		構成比率		金額の 伸び率	金額		構成比率		金額の 伸び率	金額		構成比率		金額の 伸び率
	前々年(度)	前年(度)	前々年(度)	前年(度)		前々年(度)	前年(度)	前々年(度)	前年(度)		前々年(度)	前年(度)	前々年(度)	前年(度)		前々年(度)	前年(度)	前々年(度)	前年(度)	
千円	千円	%	%	%	千円	千円	%	%	%	千円	千円	%	%	%	千円	千円	%	%	%	
I 収益	118,564	118,806	99.9	100.0	0.2	93,437	93,056	100.0	100.0	-0.4	*	*	*	*	—	100,450	100,798	100.0	100.0	0.3
1. 保険調剤収益	114,998	115,396	96.9	97.1	0.3	87,363	85,438	93.5	91.8	-2.2	*	*	*	*	—	96,806	96,842	96.3	96.0	0.0
2. 公害等調剤収益	622	625	0.5	0.5	0.5	0	3	0.0	0.0	—	*	*	*	*	—	334	327	0.3	0.3	-2.1
3. その他の薬局事業収益	2,945	2,786	2.5	2.3	-5.4	6,073	7,615	6.5	8.2	25.4	*	*	*	*	—	3,310	3,629	3.3	3.6	9.6
II 介護収益	66	51	0.1	0.0	-22.7	0	32	0.0	0.0	—	*	*	*	*	—	35	35	0.0	0.0	0.0
1. 居宅サービス収益	61	44	0.1	0.0	-27.9	0	32	0.0	0.0	—	*	*	*	*	—	33	32	0.0	0.0	-3.0
2. その他の介護収益	4	8	0.0	0.0	100.0	0	0	0.0	0.0	—	*	*	*	*	—	2	3	0.0	0.0	50.0
III 費用	103,200	104,411	87.0	87.8	1.2	80,757	81,226	86.4	87.3	0.6	*	*	*	*	—	87,597	88,344	87.2	87.6	0.9
1. 給与費	13,174	13,568	11.1	11.4	3.0	9,444	9,931	10.1	10.7	5.2	*	*	*	*	—	11,235	11,516	11.2	11.4	2.5
2. 医薬品等費	80,283	81,347	67.7	68.4	1.3	61,560	62,159	65.9	66.8	1.0	*	*	*	*	—	67,388	68,152	67.1	67.6	1.1
3. 委託費	36	36	0.0	0.0	0.0	29	29	0.0	0.0	0.0	*	*	*	*	—	128	147	0.1	0.1	14.8
4. 減価償却費	1,132	1,121	1.0	0.9	-1.0	1,338	1,326	1.4	1.4	-0.9	*	*	*	*	—	1,113	1,106	1.1	1.1	-0.6
(再掲)建物減価償却費	225	238	0.2	0.2	5.8	378	409	0.4	0.4	8.2	*	*	*	*	—	258	275	0.3	0.3	6.6
(再掲)調剤用機器減価償却費	293	237	0.2	0.2	-19.1	230	234	0.2	0.3	1.7	*	*	*	*	—	231	222	0.2	0.2	-3.9
5. その他の経費	8,575	8,340	7.2	7.0	-2.7	8,385	7,780	9.0	8.4	-7.2	*	*	*	*	—	7,733	7,422	7.7	7.4	-4.0
(再掲)設備機器賃借料	427	431	0.4	0.4	0.9	1,081	1,065	1.2	1.1	-1.5	*	*	*	*	—	617	583	0.6	0.6	-5.5
(再掲)調剤用機器賃借料	219	233	0.2	0.2	6.4	585	602	0.6	0.6	2.9	*	*	*	*	—	382	353	0.4	0.3	-7.6
IV 損益差額（I＋II－III）	15,430	14,446	13.0	12.2	—	12,680	11,862	13.6	12.7	—	*	*	*	*	—	12,889	12,489	12.8	12.4	—
V 税金	—	—	—	—	—	—	—	—	—	—	*	*	*	*	—	—	—	—	—	—
VI 税引後の総損益差額（IV－V）	—	—	—	—	—	—	—	—	—	—	*	*	*	*	—	—	—	—	—	—
後発医薬品備蓄割合		24.7%	—	—	—		39.3%	—	—	—		*	*	*	—		24.2%	—	—	—
施設数		28	—	—	—		15	—	—	—		*	*	*	—		66	—	—	—

（注）個人立の保険薬局の損益差額からは、開設者の報酬となる部分以外に、建物、設備について現存物の価値以上の改善を行うための内部資金に充てられることが考えられる。

備蓄割合 法人（集計2）

（1施設当たり損益）

	5%未満					5～10%未満					10～15%未満					15～20%未満				
	金額		構成比率		金額の 伸び率	金額		構成比率		金額の 伸び率	金額		構成比率		金額の 伸び率	金額		構成比率		金額の 伸び率
	前々年(度)	前年(度)	前々年(度)	前年(度)		前々年(度)	前年(度)	前々年(度)	前年(度)		前々年(度)	前年(度)	前々年(度)	前年(度)		前々年(度)	前年(度)	前々年(度)	前年(度)	
千円	千円	%	%	%	千円	千円	%	%	%	千円	千円	%	%	%	千円	千円	%	%	%	
I 収益	—	—	—	—	—	209,946	213,544	99.9	99.7	1.7	159,093	160,008	99.9	99.9	0.6	190,110	189,908	99.9	99.9	-0.1
1. 保険調剤収益	—	—	—	—	—	208,034	211,509	99.0	98.8	1.7	155,352	156,361	97.5	97.6	0.6	183,881	183,834	96.6	96.7	0.0
2. 公害等調剤収益	—	—	—	—	—	317	320	0.2	0.1	0.9	626	652	0.4	0.4	4.2	337	305	0.2	0.2	-9.5
3. その他の薬局事業収益	—	—	—	—	—	1,595	1,714	0.8	0.8	7.5	3,115	2,995	2.0	1.9	-3.9	5,893	5,769	3.1	3.0	-2.1
II 介護収益	—	—	—	—	—	248	542	0.1	0.3	118.5	205	160	0.1	0.1	-22.0	203	194	0.1	0.1	-4.4
1. 居宅サービス収益	—	—	—	—	—	0	1	0.0	0.0	—	205	160	0.1	0.1	-22.0	203	192	0.1	0.1	-5.4
2. その他の介護収益	—	—	—	—	—	248	541	0.1	0.3	118.1	0	0	0.0	0.0	—	0	2	0.0	0.0	—
III 費用	—	—	—	—	—	162,204	166,587	77.2	77.8	2.7	151,906	152,084	95.4	95.0	0.1	180,856	183,301	95.0	96.4	1.4
1. 給与費	—	—	—	—	—	39,401	39,853	18.7	18.6	1.1	29,414	29,275	18.5	18.3	-0.5	34,705	34,511	18.2	18.2	-0.6
2. 医薬品等費	—	—	—	—	—	106,565	111,411	50.7	52.0	4.5	111,201	111,626	69.8	69.7	0.4	129,954	131,042	68.3	68.9	0.8
3. 委託費	—	—	—	—	—	473	655	0.2	0.3	38.5	216	248	0.1	0.2	14.8	375	412	0.2	0.2	9.9
4. 減価償却費	—	—	—	—	—	2,252	2,338	1.1	1.1	3.8	1,781	1,748	1.1	1.1	-1.9	1,872	1,699	1.0	0.9	-9.2
(再掲)建物減価償却費	—	—	—	—	—	376	340	0.2	0.2	-9.6	726	683	0.5	0.4	-5.9	500	467	0.3	0.2	-6.6
(再掲)調剤用機器減価償却費	—	—	—	—	—	941	871	0.4	0.4	-7.4	517	495	0.3	0.3	-4.3	668	604	0.4	0.3	-9.6
5. その他の経費	—	—	—	—	—	13,512	12,331	6.4	5.8	-8.7	9,294	9,187	5.8	5.7	-1.2	13,951	15,637	7.3	8.2	12.1
(再掲)設備機器賃借料	—	—	—	—	—	1,249	1,151	0.6	0.5	-7.8	413	422	0.3	0.3	2.2	565	601	0.3	0.3	6.4
(再掲)調剤用機器賃借料	—	—	—	—	—	713	612	0.3	0.3	-14.2	311	317	0.2	0.2	1.9	313	364	0.2	0.2	16.3
IV 損益差額（I＋II－III）	—	—	—	—	—	47,990	47,499	22.8	22.2	—	7,392	8,084	4.6	5.0	—	9,456	6,800	5.0	3.6	—
V 税金	—	—	—	—	—	2,303	1,315	1.1	0.6	-42.9	1,155	970	0.7	0.6	-16.0	2,030	1,286	1.1	0.7	-36.7
VI 税引後の総損益差額（IV－V）	—	—	—	—	—	45,688	46,184	21.7	21.6	—	6,237	7,114	3.9	4.4	—	7,426	5,514	3.9	2.9	—
後発医薬品備蓄割合	0.0%		—	—	—	8.0%		—	—	—	13.3%		—	—	—	17.7%		—	—	—
施設数	0		—	—	—	14		—	—	—	57		—	—	—	150		—	—	—

備蓄割合 法人（集計2）

（1施設当たり損益）

	20～30%未満					30～100%					無回答					全体				
	金額		構成比率		金額の 伸び率	金額		構成比率		金額の 伸び率	金額		構成比率		金額の 伸び率	金額		構成比率		金額の 伸び率
	前々年(度)	前年(度)	前々年(度)	前年(度)		前々年(度)	前年(度)	前々年(度)	前年(度)		前々年(度)	前年(度)	前々年(度)	前年(度)		前々年(度)	前年(度)	前々年(度)	前年(度)	
	千円	千円	%	%	%	千円	千円	%	%	%	千円	千円	%	%	%	千円	千円	%	%	%
I 収益	201,463	198,003	99.9	99.8	-1.7	143,503	143,557	99.8	99.8	0.0	289,987	301,175	100.0	100.0	3.9	187,146	185,495	99.9	99.8	-0.9
1. 保険調剤収益	184,899	182,563	91.6	92.0	-1.3	135,458	135,847	94.2	94.4	0.3	281,546	293,696	97.1	97.5	4.3	175,183	174,247	93.5	93.8	-0.5
2. 公害等調剤収益	1,190	1,184	0.6	0.6	-0.5	237	222	0.2	0.2	-6.3	5	31	0.0	0.0	520.0	797	788	0.4	0.4	-1.1
3. その他の薬局事業収益	15,375	14,256	7.6	7.2	-7.3	7,807	7,488	5.4	5.2	-4.1	8,436	7,448	2.9	2.5	-11.7	11,166	10,460	6.0	5.6	-6.3
II 介護収益	298	349	0.1	0.2	17.1	298	356	0.2	0.2	19.5	0	0	0.0	0.0	—	271	309	0.1	0.2	14.0
1. 居宅サービス収益	291	339	0.1	0.2	16.5	293	350	0.2	0.2	19.5	0	0	0.0	0.0	—	262	293	0.1	0.2	11.8
2. その他の介護収益	7	10	0.0	0.0	42.9	6	6	0.0	0.0	0.0	0	0	0.0	0.0	—	9	16	0.0	0.0	77.8
III 費用	178,606	181,248	88.5	91.4	1.5	136,896	139,062	95.2	96.6	1.6	267,938	279,154	92.4	92.7	4.2	170,339	172,823	90.9	93.0	1.5
1. 給与費	33,072	33,754	16.4	17.0	2.1	28,993	29,346	20.2	20.4	1.2	41,697	41,411	14.4	13.7	-0.7	32,574	32,970	17.4	17.7	1.2
2. 医薬品等費	125,835	127,326	62.4	64.2	1.2	92,566	93,667	64.4	65.1	1.2	201,172	212,933	69.4	70.7	5.8	120,049	121,502	64.1	65.4	1.2
3. 委託費	782	798	0.4	0.4	2.0	239	296	0.2	0.2	23.8	707	785	0.2	0.3	11.0	566	598	0.3	0.3	5.7
4. 減価償却費	2,029	1,938	1.0	1.0	-4.5	1,961	1,693	1.4	1.2	-13.7	3,109	3,455	1.1	1.1	11.1	1,988	1,862	1.1	1.0	-6.3
(再掲)建物減価償却費	529	529	0.3	0.3	0.0	476	406	0.3	0.3	-14.7	590	593	0.2	0.2	0.5	526	503	0.3	0.3	-4.4
(再掲)調剤用機器減価償却費	505	498	0.3	0.3	-1.4	631	503	0.4	0.3	-20.3	863	792	0.3	0.3	-8.2	569	527	0.3	0.3	-7.4
5. その他の経費	16,887	17,432	8.4	8.8	3.2	13,137	14,060	9.1	9.8	7.0	21,253	20,570	7.3	6.8	-3.2	15,162	15,891	8.1	8.6	4.8
(再掲)設備機器賃借料	600	589	0.3	0.3	-1.8	527	537	0.4	0.4	1.9	587	579	0.2	0.2	-1.4	578	580	0.3	0.3	0.3
(再掲)調剤用機器賃借料	408	395	0.2	0.2	-3.2	381	377	0.3	0.3	-1.0	569	561	0.2	0.2	-1.4	387	386	0.2	0.2	-0.3
IV 損益差額（I＋II－III）	23,156	17,105	11.5	8.6	—	6,905	4,852	4.8	3.4	—	22,049	22,021	7.6	7.3	—	17,078	12,981	9.1	7.0	—
V 税金	3,335	2,929	1.7	1.5	-12.2	2,170	1,852	1.5	1.3	-14.7	975	524	0.3	0.2	-46.3	2,697	2,252	1.4	1.2	-16.5
VI 税引後の総損益差額（IV－V）	19,821	14,176	9.8	7.1	—	4,735	3,000	3.3	2.1	—	21,074	21,497	7.3	7.1	—	14,381	10,729	7.7	5.8	—
後発医薬品備蓄割合		24.2%	—	—	—		41.0%	—	—	—		—	—	—	—		24.8%	—	—	—
施設数		459	—	—	—		155	—	—	—		10	—	—	—		845	—	—	—

備蓄割合 全体 (集計2)

(1施設当たり損益)

	5%未満					5~10%未満					10~15%未満					15~20%未満				
	金額		構成比率		金額の 伸び率	金額		構成比率		金額の 伸び率	金額		構成比率		金額の 伸び率	金額		構成比率		金額の 伸び率
	前々年(度)	前年(度)	前々年(度)	前年(度)		前々年(度)	前年(度)	前々年(度)	前年(度)		前々年(度)	前年(度)	前々年(度)	前年(度)		前々年(度)	前年(度)	前々年(度)	前年(度)	
千円	千円	%	%	%	千円	千円	%	%	%	千円	千円	%	%	%	千円	千円	%	%	%	
I 収益	-	-	-	-	-	172,034	175,541	99.9	99.8	2.0	154,738	155,755	99.9	99.9	0.7	181,606	181,401	99.9	99.9	-0.1
1. 保険調剤収益	-	-	-	-	-	170,430	173,833	99.0	98.8	2.0	151,045	152,153	97.5	97.6	0.7	175,668	175,596	96.6	96.7	0.0
2. 公害等調剤収益	-	-	-	-	-	239	251	0.1	0.1	5.0	589	611	0.4	0.4	3.7	336	303	0.2	0.2	-9.8
3. その他の薬局事業収益	-	-	-	-	-	1,365	1,457	0.8	0.8	6.7	3,105	2,991	2.0	1.9	-3.7	5,601	5,502	3.1	3.0	-1.8
II 介護収益	-	-	-	-	-	183	400	0.1	0.2	118.6	191	149	0.1	0.1	-22.0	189	181	0.1	0.1	-4.2
1. 居宅サービス収益	-	-	-	-	-	0	1	0.0	0.0	-	191	149	0.1	0.1	-22.0	189	179	0.1	0.1	-5.3
2. その他の介護収益	-	-	-	-	-	183	398	0.1	0.2	117.5	0	0	0.0	0.0	-	0	2	0.0	0.0	-
III 費用	-	-	-	-	-	134,408	138,542	78.0	78.7	3.1	147,341	147,774	95.1	94.8	0.3	172,329	174,466	94.8	96.1	1.2
1. 給与費	-	-	-	-	-	30,814	31,258	17.9	17.8	1.4	28,291	28,199	18.3	18.1	-0.3	32,802	32,595	18.0	18.0	-0.6
2. 医薬品等費	-	-	-	-	-	90,206	94,661	52.4	53.8	4.9	108,061	108,684	69.7	69.7	0.6	123,960	124,882	68.2	68.8	0.7
3. 委託費	-	-	-	-	-	387	534	0.2	0.3	38.0	217	248	0.1	0.2	14.3	378	418	0.2	0.2	10.6
4. 減価償却費	-	-	-	-	-	1,912	1,988	1.1	1.1	4.0	1,696	1,667	1.1	1.1	-1.7	1,794	1,641	1.0	0.9	-8.5
(再掲)建物減価償却費	-	-	-	-	-	294	304	0.2	0.2	3.4	692	648	0.4	0.4	-6.4	483	451	0.3	0.2	-6.6
(再掲)調剤用機器減価償却費	-	-	-	-	-	741	686	0.4	0.4	-7.4	487	465	0.3	0.3	-4.5	629	577	0.3	0.3	-8.3
5. その他の経費	-	-	-	-	-	11,089	10,101	6.4	5.7	-8.9	9,076	8,976	5.9	5.8	-1.1	13,395	14,930	7.4	8.2	11.5
(再掲)設備機器賃借料	-	-	-	-	-	991	946	0.6	0.5	-4.5	450	458	0.3	0.3	1.8	556	573	0.3	0.3	3.1
(再掲)調剤用機器賃借料	-	-	-	-	-	592	523	0.3	0.3	-11.7	324	328	0.2	0.2	1.2	322	353	0.2	0.2	9.6
IV 損益差額(I+II-III)	-	-	-	-	-	37,809	37,398	22.0	21.3	-	7,588	8,131	4.9	5.2	-	9,466	7,115	5.2	3.9	-
V 税金	-	-	-	-	-	-	-	-	-	-	-	-	-	-	-	-	-	-	-	-
VI 税引後の総損益差額(IV-V)	-	-	-	-	-	-	-	-	-	-	-	-	-	-	-	-	-	-	-	-
後発医薬品備蓄割合		0.0%	-	-	-		8.2%	-	-	-		13.3%	-	-	-		17.6%	-	-	-
施設数		0	-	-	-		19	-	-	-		61	-	-	-		163	-	-	-

備蓄割合 全体 (集計2)

(1施設当たり損益)

	20~30%未満					30~100%					無回答					全体				
	金額		構成比率		金額の 伸び率	金額		構成比率		金額の 伸び率	金額		構成比率		金額の 伸び率	金額		構成比率		金額の 伸び率
	前々年(度)	前年(度)	前々年(度)	前年(度)		前々年(度)	前年(度)	前々年(度)	前年(度)		前々年(度)	前年(度)	前々年(度)	前年(度)		前々年(度)	前年(度)	前々年(度)	前年(度)	
	千円	千円	%	%	%	千円	千円	%	%	%	千円	千円	%	%	%	千円	千円	%	%	%
I 収益	196,697	193,450	99.9	99.8	-1.7	139,085	139,101	99.8	99.8	0.0	274,803	284,865	100.0	100.0	3.7	180,865	179,359	99.9	99.8	-0.8
1. 保険調剤収益	180,880	178,702	91.8	92.2	-1.2	131,214	131,399	94.2	94.2	0.1	267,098	278,031	97.2	97.6	4.1	169,505	168,639	93.6	93.9	-0.5
2. 公害等調剤収益	1,157	1,152	0.6	0.6	-0.4	216	203	0.2	0.1	-6.0	5	29	0.0	0.0	480.0	764	755	0.4	0.4	-1.2
3. その他の薬局事業収益	14,660	13,596	7.4	7.0	-7.3	7,654	7,500	5.5	5.4	-2.0	7,700	6,805	2.8	2.4	-11.6	10,597	9,965	5.9	5.5	-6.0
II 介護収益	285	332	0.1	0.2	16.5	272	328	0.2	0.2	20.6	0	0	0.0	0.0	—	254	289	0.1	0.2	13.8
1. 居宅サービス収益	278	322	0.1	0.2	15.8	267	322	0.2	0.2	20.6	0	0	0.0	0.0	—	245	275	0.1	0.2	12.2
2. その他の介護収益	7	10	0.0	0.0	42.9	5	6	0.0	0.0	20.0	0	0	0.0	0.0	—	9	15	0.0	0.0	66.7
III 費用	174,270	176,830	88.5	91.3	1.5	131,942	133,959	94.7	96.1	1.5	253,320	262,910	92.2	92.3	3.8	164,344	166,702	90.7	92.8	1.4
1. 給与費	31,928	32,594	16.2	16.8	2.1	27,268	27,633	19.6	19.8	1.3	38,547	38,321	14.0	13.5	-0.6	31,028	31,415	17.1	17.5	1.2
2. 医薬品等費	123,216	124,682	62.6	64.3	1.2	89,830	90,887	64.5	65.2	1.2	190,940	201,095	69.5	70.6	5.3	116,234	117,637	64.2	65.5	1.2
3. 委託費	739	754	0.4	0.4	2.0	220	273	0.2	0.2	24.1	643	714	0.2	0.3	11.0	534	565	0.3	0.3	5.8
4. 減価償却費	1,977	1,891	1.0	1.0	-4.4	1,906	1,661	1.4	1.2	-12.9	3,121	3,327	1.1	1.2	6.6	1,925	1,808	1.1	1.0	-6.1
(再掲)建物減価償却費	512	512	0.3	0.3	0.0	467	407	0.3	0.3	-12.8	555	558	0.2	0.2	0.5	506	487	0.3	0.3	-3.8
(再掲)調剤用機器減価償却費	493	483	0.3	0.2	-2.0	595	479	0.4	0.3	-19.5	791	724	0.3	0.3	-8.5	545	505	0.3	0.3	-7.3
5. その他の経費	16,409	16,910	8.3	8.7	3.1	12,718	13,506	9.1	9.7	6.2	20,070	19,454	7.3	6.8	-3.1	14,623	15,278	8.1	8.5	4.5
(再掲)設備機器賃借料	590	580	0.3	0.3	-1.7	576	583	0.4	0.4	1.2	663	656	0.2	0.2	-1.1	581	580	0.3	0.3	-0.2
(再掲)調剤用機器賃借料	397	386	0.2	0.2	-2.8	399	396	0.3	0.3	-0.8	646	639	0.2	0.2	-1.1	386	384	0.2	0.2	-0.5
IV 損益差額(I+II-III)	22,712	16,952	11.5	8.7	—	7,415	5,470	5.3	3.9	—	21,483	21,955	7.8	7.7	—	16,775	12,946	9.3	7.2	—
V 税金	—	—	—	—	—	—	—	—	—	—	—	—	—	—	—	—	—	—	—	—
VI 税引後の総損益差額(IV-V)	—	—	—	—	—	—	—	—	—	—	—	—	—	—	—	—	—	—	—	—
後発医薬品備蓄割合		24.2%	—	—	—		40.8%	—	—	—		—	—	—	—		24.8%	—	—	—
施設数		487	—	—	—		170	—	—	—		11	—	—	—		911	—	—	—

(13) 保険薬局 調剤報酬等の算定状況別の損益状況

在宅患者訪問薬剤管理指導料の算定回数 個人 (集計2)

(1施設当たり損益)

	0回					1回～10回					11回～20回					21回以上				
	金額		構成比率		金額の 伸び率	金額		構成比率		金額の 伸び率	金額		構成比率		金額の 伸び率	金額		構成比率		金額の 伸び率
	前々年(度)	前年(度)	前々年(度)	前年(度)		前々年(度)	前年(度)	前々年(度)	前年(度)		前々年(度)	前年(度)	前々年(度)	前年(度)		前々年(度)	前年(度)	前々年(度)	前年(度)	
千円	千円	%	%	%	千円	千円	%	%	%	千円	千円	%	%	%	千円	千円	%	%	%	
I 収益	98,578	98,848	100.0	100.0	0.3	*	*	*	*	—	*	*	*	*	—	—	—	—	—	—
1. 保険調剤収益	94,839	94,757	96.2	95.8	-0.1	*	*	*	*	—	*	*	*	*	—	—	—	—	—	—
2. 公害等調剤収益	356	348	0.4	0.4	-2.2	*	*	*	*	—	*	*	*	*	—	—	—	—	—	—
3. その他の薬局事業収益	3,383	3,743	3.4	3.8	10.6	*	*	*	*	—	*	*	*	*	—	—	—	—	—	—
II 介護収益	15	23	0.0	0.0	53.3	*	*	*	*	—	*	*	*	*	—	—	—	—	—	—
1. 居宅サービス収益	13	19	0.0	0.0	46.2	*	*	*	*	—	*	*	*	*	—	—	—	—	—	—
2. その他の介護収益	2	3	0.0	0.0	50.0	*	*	*	*	—	*	*	*	*	—	—	—	—	—	—
III 費用	86,128	86,698	87.4	87.7	0.7	*	*	*	*	—	*	*	*	*	—	—	—	—	—	—
1. 給与費	11,189	11,475	11.3	11.6	2.6	*	*	*	*	—	*	*	*	*	—	—	—	—	—	—
2. 医薬品等費	66,078	66,702	67.0	67.5	0.9	*	*	*	*	—	*	*	*	*	—	—	—	—	—	—
3. 委託費	125	145	0.1	0.1	16.0	*	*	*	*	—	*	*	*	*	—	—	—	—	—	—
4. 減価償却費	1,072	1,087	1.1	1.1	1.4	*	*	*	*	—	*	*	*	*	—	—	—	—	—	—
(再掲)建物減価償却費	245	261	0.2	0.3	6.5	*	*	*	*	—	*	*	*	*	—	—	—	—	—	—
(再掲)調剤用機器減価償却費	225	211	0.2	0.2	-6.2	*	*	*	*	—	*	*	*	*	—	—	—	—	—	—
5. その他の経費	7,664	7,289	7.8	7.4	-4.9	*	*	*	*	—	*	*	*	*	—	—	—	—	—	—
(再掲)設備機器賃借料	607	562	0.6	0.6	-7.4	*	*	*	*	—	*	*	*	*	—	—	—	—	—	—
(再掲)調剤用機器賃借料	359	319	0.4	0.3	-11.1	*	*	*	*	—	*	*	*	*	—	—	—	—	—	—
IV 損益差額(I+II-III)	12,465	12,173	12.6	12.3	—	*	*	*	*	—	*	*	*	*	—	—	—	—	—	—
V 税金	—	—	—	—	—	*	*	*	*	—	*	*	*	*	—	—	—	—	—	—
VI 税引後の総損益差額(IV-V)	—	—	—	—	—	*	*	*	*	—	*	*	*	*	—	—	—	—	—	—
施設数	62					*					*					—				
処方せん枚数	12,084					*					*					—				

(注)個人立の保険薬局の損益差額からは、開設者の報酬となる部分以外に、建物、設備について現存物の価値以上の改善を行うための内部資金に充てられることが考えられる。

在宅患者訪問薬剤管理指導料の算定回数 個人（集計2）

（1施設当たり損益）

	無回答					全体				
	金額		構成比率		金額の 伸び率	金額		構成比率		金額の 伸び率
	前々年(度)	前年(度)	前々年(度)	前年(度)		前々年(度)	前年(度)	前々年(度)	前年(度)	
千円	千円	%	%	%	千円	千円	%	%	%	
I 収益	*	*	*	*	—	100,450	100,798	100.0	100.0	0.3
1. 保険調剤収益	*	*	*	*	—	96,806	96,842	96.3	96.0	0.0
2. 公害等調剤収益	*	*	*	*	—	334	327	0.3	0.3	-2.1
3. その他の薬局事業収益	*	*	*	*	—	3,310	3,629	3.3	3.6	9.6
II 介護収益	*	*	*	*	—	35	35	0.0	0.0	0.0
1. 居宅サービス収益	*	*	*	*	—	33	32	0.0	0.0	-3.0
2. その他の介護収益	*	*	*	*	—	2	3	0.0	0.0	50.0
III 費用	*	*	*	*	—	87,597	88,344	87.2	87.6	0.9
1. 給与費	*	*	*	*	—	11,235	11,516	11.2	11.4	2.5
2. 医薬品等費	*	*	*	*	—	67,388	68,152	67.1	67.6	1.1
3. 委託費	*	*	*	*	—	128	147	0.1	0.1	14.8
4. 減価償却費	*	*	*	*	—	1,113	1,106	1.1	1.1	-0.6
(再掲)建物減価償却費	*	*	*	*	—	258	275	0.3	0.3	6.6
(再掲)調剤用機器減価償却費	*	*	*	*	—	231	222	0.2	0.2	-3.9
5. その他の経費	*	*	*	*	—	7,733	7,422	7.7	7.4	-4.0
(再掲)設備機器賃借料	*	*	*	*	—	617	583	0.6	0.6	-5.5
(再掲)調剤用機器賃借料	*	*	*	*	—	382	353	0.4	0.3	-7.6
IV 損益差額（I + II - III）	*	*	*	*	—	12,889	12,489	12.8	12.4	—
V 税金	*	*	*	*	—	—	—	—	—	—
VI 税引後の総損益差額（IV - V）	*	*	*	*	—	—	—	—	—	—
施設数		*	*	*	—		66	—	—	—
処方せん枚数		*	*	*	—		12,251	—	—	—

（注）個人立の保険薬局の損益差額からは、開設者の報酬となる部分以外に、建物、設備について現存物の価値以上の改善を行うための内部資金に充てられることが考えられる。

在宅患者訪問薬剤管理指導料の算定回数 法人（集計2）

（1施設当たり損益）

	0回					1回～10回					11回～20回					21回以上				
	金額		構成比率		金額の 伸び率	金額		構成比率		金額の 伸び率	金額		構成比率		金額の 伸び率	金額		構成比率		金額の 伸び率
	前々年(度)	前年(度)	前々年(度)	前年(度)		前々年(度)	前年(度)	前々年(度)	前年(度)		前々年(度)	前年(度)	前々年(度)	前年(度)		前々年(度)	前年(度)	前々年(度)	前年(度)	
	千円	千円	%	%	%	千円	千円	%	%	%	千円	千円	%	%	%	千円	千円	%	%	%
I 収益	177,648	175,308	99.9	99.9	-1.3	226,714	229,470	100.0	99.9	1.2	265,779	264,705	99.7	99.4	-0.4	249,849	254,001	99.2	99.1	1.7
1. 保険調剤収益	164,844	163,311	92.7	93.1	-0.9	221,110	223,318	97.5	97.3	1.0	262,036	260,940	98.3	98.0	-0.4	244,822	249,323	97.2	97.3	1.8
2. 公害等調剤収益	840	831	0.5	0.5	-1.1	321	281	0.1	0.1	-12.5	114	66	0.0	0.0	-42.1	674	683	0.3	0.3	1.3
3. その他の薬局事業収益	11,965	11,166	6.7	6.4	-6.7	5,284	5,871	2.3	2.6	11.1	3,629	3,700	1.4	1.4	2.0	4,353	3,995	1.7	1.6	-8.2
II 介護収益	172	173	0.1	0.1	0.6	87	153	0.0	0.1	75.9	705	1,632	0.3	0.6	131.5	2,010	2,349	0.8	0.9	16.9
1. 居宅サービス収益	163	157	0.1	0.1	-3.7	87	148	0.0	0.1	70.1	672	1,593	0.3	0.6	137.1	2,009	2,339	0.8	0.9	16.4
2. その他の介護収益	9	16	0.0	0.0	77.8	0	5	0.0	0.0	-	33	39	0.0	0.0	18.2	2	10	0.0	0.0	400.0
III 費用	161,174	163,239	90.6	93.0	1.3	197,703	201,795	87.2	87.9	2.1	240,054	247,359	90.1	92.9	3.0	242,624	247,881	96.3	96.7	2.2
1. 給与費	31,481	31,891	17.7	18.2	1.3	32,113	33,742	14.2	14.7	5.1	44,372	44,468	16.7	16.7	0.2	43,934	43,904	17.4	17.1	-0.1
2. 医薬品等費	112,705	113,928	63.4	64.9	1.1	146,225	148,751	64.5	64.8	1.7	172,403	172,460	64.7	64.8	0.0	173,171	176,066	68.8	68.7	1.7
3. 委託費	587	605	0.3	0.3	3.1	774	1,028	0.3	0.4	32.8	114	503	0.0	0.2	341.2	270	240	0.1	0.1	-11.1
4. 減価償却費	1,831	1,695	1.0	1.0	-7.4	2,450	2,234	1.1	1.0	-8.8	3,779	3,782	1.4	1.4	0.1	3,186	3,265	1.3	1.3	2.5
(再掲)建物減価償却費	500	489	0.3	0.3	-2.2	863	531	0.4	0.2	-38.5	766	791	0.3	0.3	3.3	631	609	0.3	0.2	-3.5
(再掲)調剤用機器減価償却費	486	446	0.3	0.3	-8.2	895	946	0.4	0.4	5.7	857	545	0.3	0.2	-36.4	1,302	1,245	0.5	0.5	-4.4
5. その他の経費	14,570	15,120	8.2	8.6	3.8	16,141	16,039	7.1	7.0	-0.6	19,385	26,146	7.3	9.8	34.9	22,063	24,407	8.8	9.5	10.6
(再掲)設備機器賃借料	577	575	0.3	0.3	-0.3	596	542	0.3	0.2	-9.1	391	579	0.1	0.2	48.1	709	732	0.3	0.3	3.2
(再掲)調剤用機器賃借料	383	377	0.2	0.2	-1.6	458	435	0.2	0.2	-5.0	246	406	0.1	0.2	65.0	497	520	0.2	0.2	4.6
IV 損益差額(Ⅰ+Ⅱ-Ⅲ)	16,646	12,242	9.4	7.0	-	29,099	27,828	12.8	12.1	-	26,430	18,978	9.9	7.1	-	9,234	8,469	3.7	3.3	-
V 税金	2,656	2,172	1.5	1.2	-18.2	4,198	4,530	1.9	2.0	7.9	3,506	1,669	1.3	0.6	-52.4	1,992	2,241	0.8	0.9	12.5
VI 税引後の総損益差額(Ⅳ-V)	13,990	10,070	7.9	5.7	-	24,901	23,298	11.0	10.1	-	22,924	17,309	8.6	6.5	-	7,243	6,228	2.9	2.4	-
施設数		751	-	-	-		31	-	-	-		17	-	-	-		42	-	-	-
処方せん枚数		18,378	-	-	-		22,968	-	-	-		19,253	-	-	-		22,922	-	-	-

在宅患者訪問薬剤管理指導料の算定回数 法人（集計2）

（1施設当たり損益）

	無回答					全体				
	金額		構成比率		金額の 伸び率	金額		構成比率		金額の 伸び率
	前々年(度)	前年(度)	前々年(度)	前年(度)		前々年(度)	前年(度)	前々年(度)	前年(度)	
千円	千円	%	%	%	千円	千円	%	%	%	
I 収益	671,237	701,337	100.0	100.0	4.5	187,146	185,495	99.9	99.8	-0.9
1. 保険調剤収益	660,130	690,368	98.3	98.4	4.6	175,183	174,247	93.5	93.8	-0.5
2. 公害等調剤収益	687	827	0.1	0.1	20.4	797	788	0.4	0.4	-1.1
3. その他の薬局事業収益	10,420	10,142	1.6	1.4	-2.7	11,166	10,460	6.0	5.6	-6.3
II 介護収益	0	0	0.0	0.0	—	271	309	0.1	0.2	14.0
1. 居宅サービス収益	0	0	0.0	0.0	—	262	293	0.1	0.2	11.8
2. その他の介護収益	0	0	0.0	0.0	—	9	16	0.0	0.0	77.8
III 費用	623,677	642,716	92.9	91.6	3.1	170,339	172,823	90.9	93.0	1.5
1. 給与費	71,897	65,806	10.7	9.4	-8.5	32,574	32,970	17.4	17.7	1.2
2. 医薬品等費	515,816	542,823	76.8	77.4	5.2	120,049	121,502	64.1	65.4	1.2
3. 委託費	0	0	0.0	0.0	—	566	598	0.3	0.3	5.7
4. 減価償却費	7,648	7,493	1.1	1.1	-2.0	1,988	1,862	1.1	1.0	-6.3
(再掲)建物減価償却費	680	653	0.1	0.1	-4.0	526	503	0.3	0.3	-4.4
(再掲)調剤用機器減価償却費	4,758	4,842	0.7	0.7	1.8	569	527	0.3	0.3	-7.4
5. その他の経費	28,316	26,594	4.2	3.8	-6.1	15,162	15,891	8.1	8.6	4.8
(再掲)設備機器賃借料	41	215	0.0	0.0	424.4	578	580	0.3	0.3	0.3
(再掲)調剤用機器賃借料	41	215	0.0	0.0	424.4	387	386	0.2	0.2	-0.3
IV 損益差額（I + II - III）	47,560	58,621	7.1	8.4	—	17,078	12,981	9.1	7.0	—
V 税金	2,719	2,306	0.4	0.3	-15.2	2,697	2,252	1.4	1.2	-16.5
VI 税引後の総損益差額（IV - V）	44,842	56,315	6.7	8.0	—	14,381	10,729	7.7	5.8	—
施設数		4	—	—	—		845	—	—	—
処方せん枚数		41,926	—	—	—		18,901	—	—	—

在宅患者訪問薬剤管理指導料の算定回数 全体 (集計2)

(1施設当たり損益)

	0回					1回～10回					11回～20回					21回以上				
	金額		構成比率		金額の伸び率	金額		構成比率		金額の伸び率	金額		構成比率		金額の伸び率	金額		構成比率		金額の伸び率
	前々年(度)	前年(度)	前々年(度)	前年(度)		前々年(度)	前年(度)	前々年(度)	前年(度)		前々年(度)	前年(度)	前々年(度)	前年(度)		前々年(度)	前年(度)	前々年(度)	前年(度)	
千円	千円	%	%	%	千円	千円	%	%	%	千円	千円	%	%	%	千円	千円	%	%	%	
I 収益	171,618	169,477	99.9	99.9	-1.2	221,771	224,351	99.9	99.9	1.2	256,827	256,236	99.7	99.4	-0.2	249,849	254,001	99.2	99.1	1.7
1. 保険調剤収益	159,505	158,083	92.9	93.2	-0.9	216,306	218,427	97.5	97.3	1.0	253,193	252,553	98.3	98.0	-0.3	244,822	249,323	97.2	97.3	1.8
2. 公害等調剤収益	803	794	0.5	0.5	-1.1	302	264	0.1	0.1	-12.6	108	62	0.0	0.0	-42.6	674	683	0.3	0.3	1.3
3. その他の薬局事業収益	11,310	10,599	6.6	6.2	-6.3	5,163	5,660	2.3	2.5	9.6	3,526	3,622	1.4	1.4	2.7	4,353	3,995	1.7	1.6	-8.2
II 介護収益	160	162	0.1	0.1	1.3	125	171	0.1	0.1	36.8	666	1,542	0.3	0.6	131.5	2,010	2,349	0.8	0.9	16.9
1. 居宅サービス収益	152	147	0.1	0.1	-3.3	125	166	0.1	0.1	32.8	635	1,505	0.2	0.6	137.0	2,009	2,339	0.8	0.9	16.4
2. その他の介護収益	9	15	0.0	0.0	66.7	0	5	0.0	0.0	-	31	37	0.0	0.0	19.4	2	10	0.0	0.0	400.0
III 費用	155,451	157,402	90.5	92.8	1.3	193,246	197,425	87.1	87.9	2.2	231,495	238,924	89.9	92.7	3.2	242,624	247,881	96.3	96.7	2.2
1. 給与費	29,934	30,334	17.4	17.9	1.3	31,051	32,638	14.0	14.5	5.1	42,550	42,563	16.5	16.5	0.0	43,934	43,904	17.4	17.1	-0.1
2. 医薬品等費	109,149	110,326	63.5	65.0	1.1	143,355	145,996	64.6	65.0	1.8	166,404	166,949	64.6	64.8	0.3	173,171	176,066	68.8	68.7	1.7
3. 委託費	552	570	0.3	0.3	3.3	748	986	0.3	0.4	31.8	108	475	0.0	0.2	339.8	270	240	0.1	0.1	-11.1
4. 減価償却費	1,774	1,649	1.0	1.0	-7.0	2,389	2,166	1.1	1.0	-9.3	3,616	3,647	1.4	1.4	0.9	3,186	3,265	1.3	1.3	2.5
(再掲)建物減価償却費	480	472	0.3	0.3	-1.7	849	541	0.4	0.2	-36.3	744	767	0.3	0.3	3.1	631	609	0.3	0.2	-3.5
(再掲)調剤用機器減価償却費	466	428	0.3	0.3	-8.2	863	906	0.4	0.4	5.0	837	570	0.3	0.2	-31.9	1,302	1,245	0.5	0.5	-4.4
5. その他の経費	14,043	14,523	8.2	8.6	3.4	15,703	15,638	7.1	7.0	-0.4	18,818	25,290	7.3	9.8	34.4	22,063	24,407	8.8	9.5	10.6
(再掲)設備機器賃借料	579	574	0.3	0.3	-0.9	589	553	0.3	0.2	-6.1	408	590	0.2	0.2	44.6	709	732	0.3	0.3	3.2
(再掲)調剤用機器賃借料	381	373	0.2	0.2	-2.1	456	449	0.2	0.2	-1.5	271	427	0.1	0.2	57.6	497	520	0.2	0.2	4.6
IV 損益差額(I+II-III)	16,328	12,237	9.5	7.2	-	28,649	27,097	12.9	12.1	-	25,998	18,854	10.1	7.3	-	9,234	8,469	3.7	3.3	-
V 税金	-	-	-	-	-	-	-	-	-	-	-	-	-	-	-	-	-	-	-	-
VI 税引後の総損益差額(IV-V)	-	-	-	-	-	-	-	-	-	-	-	-	-	-	-	-	-	-	-	-
施設数		813	-	-	-		33	-	-	-		18	-	-	-		42	-	-	-
処方せん枚数		17,898	-	-	-		22,538	-	-	-		19,161	-	-	-		22,922	-	-	-

在宅患者訪問薬剤管理指導料の算定回数 全体 (集計2)

(1施設当たり損益)

	無回答					全体				
	金額		構成比率		金額の 伸び率	金額		構成比率		金額の 伸び率
	前々年(度)	前年(度)	前々年(度)	前年(度)		前々年(度)	前年(度)	前々年(度)	前年(度)	
千円	千円	%	%	%	千円	千円	%	%	%	
I 収益	561,584	585,423	100.0	100.0	4.2	180,865	179,359	99.9	99.8	-0.8
1. 保険調剤収益	552,629	576,571	98.4	98.5	4.3	169,505	168,639	93.6	93.9	-0.5
2. 公害等調剤収益	550	662	0.1	0.1	20.4	764	755	0.4	0.4	-1.2
3. その他の薬局事業収益	8,404	8,189	1.5	1.4	-2.6	10,597	9,965	5.9	5.5	-6.0
II 介護収益	0	0	0.0	0.0	—	254	289	0.1	0.2	13.8
1. 居宅サービス収益	0	0	0.0	0.0	—	245	275	0.1	0.2	12.2
2. その他の介護収益	0	0	0.0	0.0	—	9	15	0.0	0.0	66.7
III 費用	520,370	534,267	92.7	91.3	2.7	164,344	166,702	90.7	92.8	1.4
1. 給与費	58,927	54,128	10.5	9.2	-8.1	31,028	31,415	17.1	17.5	1.2
2. 医薬品等費	430,377	450,802	76.6	77.0	4.7	116,234	117,637	64.2	65.5	1.2
3. 委託費	0	0	0.0	0.0	—	534	565	0.3	0.3	5.8
4. 減価償却費	6,766	6,403	1.2	1.1	-5.4	1,925	1,808	1.1	1.0	-6.1
(再掲)建物減価償却費	585	563	0.1	0.1	-3.8	506	487	0.3	0.3	-3.8
(再掲)調剤用機器減価償却費	3,821	3,882	0.7	0.7	1.6	545	505	0.3	0.3	-7.3
5. その他の経費	24,301	22,934	4.3	3.9	-5.6	14,623	15,278	8.1	8.5	4.5
(再掲)設備機器賃借料	317	456	0.1	0.1	43.8	581	580	0.3	0.3	-0.2
(再掲)調剤用機器賃借料	317	456	0.1	0.1	43.8	386	384	0.2	0.2	-0.5
IV 損益差額(I + II - III)	41,213	51,156	7.3	8.7	—	16,775	12,946	9.3	7.2	—
V 税金	—	—	—	—	—	—	—	—	—	—
VI 税引後の総損益差額(IV - V)	—	—	—	—	—	—	—	—	—	—
施設数	5					911				
処方せん枚数	35,541					18,419				

居宅療養管理指導費(介護保険)の算定回数 個人 (集計2)

(1施設当たり損益)

	0回					1回～10回					11回～20回					21回以上				
	金額		構成比率		金額の 伸び率	金額		構成比率		金額の 伸び率	金額		構成比率		金額の 伸び率	金額		構成比率		金額の 伸び率
	前々年(度)	前年(度)	前々年(度)	前年(度)		前々年(度)	前年(度)	前々年(度)	前年(度)		前々年(度)	前年(度)	前々年(度)	前年(度)		前々年(度)	前年(度)	前々年(度)	前年(度)	
	千円	千円	%	%	%	千円	千円	%	%	%	千円	千円	%	%	%	千円	千円	%	%	%
I 収益	94,347	94,576	100.0	100.0	0.2	156,969	155,047	100.0	100.0	-1.2	*	*	*	*	—	109,056	110,768	99.6	99.6	1.6
1. 保険調剤収益	90,322	90,294	95.7	95.5	0.0	156,030	151,789	99.4	97.9	-2.7	*	*	*	*	—	107,095	109,067	97.8	98.1	1.8
2. 公害等調剤収益	386	373	0.4	0.4	-3.4	1	1	0.0	0.0	0.0	*	*	*	*	—	11	60	0.0	0.1	445.5
3. その他の薬局事業収益	3,638	3,909	3.9	4.1	7.4	938	3,256	0.6	2.1	247.1	*	*	*	*	—	1,950	1,641	1.8	1.5	-15.8
II 介護収益	0	0	0.0	0.0	—	0	33	0.0	0.0	—	*	*	*	*	—	447	429	0.4	0.4	-4.0
1. 居宅サービス収益	0	0	0.0	0.0	—	0	2	0.0	0.0	—	*	*	*	*	—	422	404	0.4	0.4	-4.3
2. その他の介護収益	0	0	0.0	0.0	—	0	32	0.0	0.0	—	*	*	*	*	—	25	24	0.0	0.0	-4.0
III 費用	82,073	82,812	87.0	87.6	0.9	135,824	135,552	86.5	87.4	-0.2	*	*	*	*	—	98,608	100,863	90.0	90.7	2.3
1. 給与費	10,501	10,850	11.1	11.5	3.3	18,877	17,719	12.0	11.4	-6.1	*	*	*	*	—	14,823	15,199	13.5	13.7	2.5
2. 医薬品等費	62,861	63,575	66.6	67.2	1.1	109,466	109,265	69.7	70.5	-0.2	*	*	*	*	—	73,970	76,107	67.6	68.4	2.9
3. 委託費	133	148	0.1	0.2	11.3	0	0	0.0	0.0	—	*	*	*	*	—	203	277	0.2	0.2	36.5
4. 減価償却費	1,007	1,072	1.1	1.1	6.5	915	948	0.6	0.6	3.6	*	*	*	*	—	1,606	785	1.5	0.7	-51.1
(再掲)建物減価償却費	244	265	0.3	0.3	8.6	413	405	0.3	0.3	-1.9	*	*	*	*	—	386	371	0.4	0.3	-3.9
(再掲)調剤用機器減価償却費	173	186	0.2	0.2	7.5	220	291	0.1	0.2	32.3	*	*	*	*	—	719	261	0.7	0.2	-63.7
5. その他の経費	7,572	7,168	8.0	7.6	-5.3	6,566	7,620	4.2	4.9	16.1	*	*	*	*	—	8,006	8,495	7.3	7.6	6.1
(再掲)設備機器賃借料	616	579	0.7	0.6	-6.0	15	7	0.0	0.0	-53.3	*	*	*	*	—	812	832	0.7	0.7	2.5
(再掲)調剤用機器賃借料	371	342	0.4	0.4	-7.8	15	7	0.0	0.0	-53.3	*	*	*	*	—	482	476	0.4	0.4	-1.2
IV 損益差額(I+II-III)	12,274	11,764	13.0	12.4	—	21,145	19,528	13.5	12.6	—	*	*	*	*	—	10,896	10,334	10.0	9.3	—
V 税金	—	—	—	—	—	—	—	—	—	—	*	*	*	*	—	—	—	—	—	—
VI 税引後の総損益差額(IV-V)	—	—	—	—	—	—	—	—	—	—	*	*	*	*	—	—	—	—	—	—
施設数		56	—	—	—		3	—	—	—		*	*	*	—	5	—	—	—	—
処方せん枚数		11,976	—	—	—		16,069	—	—	—		*	*	*	—	11,541	—	—	—	—

(注)個人立の保険薬局の損益差額からは、開設者の報酬となる部分以外に、建物、設備について現存物の価値以上の改善を行うための内部資金に充てられることが考えられる。

居宅療養管理指導費(介護保険)の算定回数 個人(集計2)

(1施設当たり損益)

	無回答					全体				
	金額		構成比率		金額の 伸び率	金額		構成比率		金額の 伸び率
	前々年(度)	前年(度)	前々年(度)	前年(度)		前々年(度)	前年(度)	前々年(度)	前年(度)	
千円	千円	%	%	%	千円	千円	%	%	%	
I 収益	*	*	*	*	—	100,450	100,798	100.0	100.0	0.3
1. 保険調剤収益	*	*	*	*	—	96,806	96,842	96.3	96.0	0.0
2. 公害等調剤収益	*	*	*	*	—	334	327	0.3	0.3	-2.1
3. その他の薬局事業収益	*	*	*	*	—	3,310	3,629	3.3	3.6	9.6
II 介護収益	*	*	*	*	—	35	35	0.0	0.0	0.0
1. 居宅サービス収益	*	*	*	*	—	33	32	0.0	0.0	-3.0
2. その他の介護収益	*	*	*	*	—	2	3	0.0	0.0	50.0
III 費用	*	*	*	*	—	87,597	88,344	87.2	87.6	0.9
1. 給与費	*	*	*	*	—	11,235	11,516	11.2	11.4	2.5
2. 医薬品等費	*	*	*	*	—	67,388	68,152	67.1	67.6	1.1
3. 委託費	*	*	*	*	—	128	147	0.1	0.1	14.8
4. 減価償却費	*	*	*	*	—	1,113	1,106	1.1	1.1	-0.6
(再掲)建物減価償却費	*	*	*	*	—	258	275	0.3	0.3	6.6
(再掲)調剤用機器減価償却費	*	*	*	*	—	231	222	0.2	0.2	-3.9
5. その他の経費	*	*	*	*	—	7,733	7,422	7.7	7.4	-4.0
(再掲)設備機器賃借料	*	*	*	*	—	617	583	0.6	0.6	-5.5
(再掲)調剤用機器賃借料	*	*	*	*	—	382	353	0.4	0.3	-7.6
IV 損益差額(I+II-III)	*	*	*	*	—	12,889	12,489	12.8	12.4	—
V 税金	*	*	*	*	—	—	—	—	—	—
VI 税引後の総損益差額(IV-V)	*	*	*	*	—	—	—	—	—	—
施設数		*	*	*	—		66	—	—	—
処方せん枚数		*	*	*	—		12,251	—	—	—

(注)個人立の保険薬局の損益差額からは、開設者の報酬となる部分以外に、建物、設備について現存物の価値以上の改善を行うための内部資金に充てられることが考えられる。

居宅療養管理指導費(介護保険)の算定回数 法人 (集計2)

(1施設当たり損益)

	0回					1回~10回					11回~20回					21回以上				
	金額		構成比率		金額の 伸び率	金額		構成比率		金額の 伸び率	金額		構成比率		金額の 伸び率	金額		構成比率		金額の 伸び率
	前々年(度)	前年(度)	前々年(度)	前年(度)		前々年(度)	前年(度)	前々年(度)	前年(度)		前々年(度)	前年(度)	前々年(度)	前年(度)		前々年(度)	前年(度)	前々年(度)	前年(度)	
千円	千円	%	%	%	千円	千円	%	%	%	千円	千円	%	%	%	千円	千円	%	%	%	
I 収益	170,891	168,544	100.0	100.0	-1.4	213,584	213,795	100.0	100.0	0.1	194,467	199,310	100.0	100.0	2.5	245,296	244,780	99.3	99.2	-0.2
1. 保険調剤収益	157,839	156,241	92.4	92.7	-1.0	204,025	205,347	95.5	96.0	0.6	191,371	196,454	98.4	98.5	2.7	236,868	236,828	95.9	96.0	0.0
2. 公害等調剤収益	875	873	0.5	0.5	-0.2	116	74	0.1	0.0	-36.2	634	625	0.3	0.3	-1.4	618	578	0.3	0.2	-6.5
3. その他の薬局事業収益	12,178	11,431	7.1	6.8	-6.1	9,443	8,374	4.4	3.9	-11.3	2,462	2,231	1.3	1.1	-9.4	7,810	7,374	3.2	3.0	-5.6
II 介護収益	15	20	0.0	0.0	33.3	7	24	0.0	0.0	242.9	85	43	0.0	0.0	-49.4	1,642	1,869	0.7	0.8	13.8
1. 居宅サービス収益	10	8	0.0	0.0	-20.0	7	20	0.0	0.0	185.7	81	39	0.0	0.0	-51.9	1,612	1,829	0.7	0.7	13.5
2. その他の介護収益	6	12	0.0	0.0	100.0	0	4	0.0	0.0	-	4	4	0.0	0.0	0.0	30	40	0.0	0.0	33.3
III 費用	154,752	157,270	90.5	93.3	1.6	192,184	197,962	90.0	92.6	3.0	179,670	183,258	92.4	91.9	2.0	226,891	227,737	91.9	92.3	0.4
1. 給与費	30,476	30,935	17.8	18.4	1.5	38,380	38,450	18.0	18.0	0.2	30,327	31,220	15.6	15.7	2.9	40,542	40,822	16.4	16.6	0.7
2. 医薬品等費	107,846	109,540	63.1	65.0	1.6	136,591	138,781	63.9	64.9	1.6	129,695	131,451	66.7	65.9	1.4	162,971	162,260	66.0	65.8	-0.4
3. 委託費	574	599	0.3	0.4	4.4	449	531	0.2	0.2	18.3	1,344	1,590	0.7	0.8	18.3	463	489	0.2	0.2	5.6
4. 減価償却費	1,793	1,674	1.0	1.0	-6.6	2,277	2,305	1.1	1.1	1.2	1,839	1,591	0.9	0.8	-13.5	2,742	2,560	1.1	1.0	-6.6
(再掲)建物減価償却費	512	480	0.3	0.3	-6.3	492	687	0.2	0.3	39.6	338	265	0.2	0.1	-21.6	628	605	0.3	0.2	-3.7
(再掲)調剤用機器減価償却費	454	425	0.3	0.3	-6.4	683	589	0.3	0.3	-13.8	446	360	0.2	0.2	-19.3	1,007	911	0.4	0.4	-9.5
5. その他の経費	14,063	14,523	8.2	8.6	3.3	14,486	17,895	6.8	8.4	23.5	16,464	17,406	8.5	8.7	5.7	20,173	21,606	8.2	8.8	7.1
(再掲)設備機器賃借料	568	569	0.3	0.3	0.2	582	615	0.3	0.3	5.7	509	473	0.3	0.2	-7.1	654	654	0.3	0.3	0.0
(再掲)調剤用機器賃借料	369	364	0.2	0.2	-1.4	547	594	0.3	0.3	8.6	84	126	0.0	0.1	50.0	487	488	0.2	0.2	0.2
IV 損益差額(I+II-III)	16,155	11,294	9.5	6.7	-	21,407	15,857	10.0	7.4	-	14,881	16,096	7.6	8.1	-	20,048	18,913	8.1	7.7	-
V 税金	2,657	2,165	1.6	1.3	-18.5	1,902	1,305	0.9	0.6	-31.4	2,359	1,727	1.2	0.9	-26.8	3,157	3,013	1.3	1.2	-4.6
VI 税引後の総損益差額(IV-V)	13,497	9,129	7.9	5.4	-	19,505	14,552	9.1	6.8	-	12,523	14,369	6.4	7.2	-	16,890	15,900	6.8	6.4	-
施設数		655	-	-	-		34	-	-	-		19	-	-	-		132	-	-	-
処方せん枚数		17,547	-	-	-		19,817	-	-	-		20,455	-	-	-		24,415	-	-	-

居宅療養管理指導費(介護保険)の算定回数 法人(集計2)

(1施設当たり損益)

	無回答					全体				
	金額		構成比率		金額の 伸び率	金額		構成比率		金額の 伸び率
	前々年(度)	前年(度)	前々年(度)	前年(度)		前々年(度)	前年(度)	前々年(度)	前年(度)	
千円	千円	%	%	%	千円	千円	%	%	%	
I 収益	573,749	595,881	100.0	100.0	3.9	187,146	185,495	99.9	99.8	-0.9
1. 保険調剤収益	561,133	585,005	97.8	98.2	4.3	175,183	174,247	93.5	93.8	-0.5
2. 公害等調剤収益	549	662	0.1	0.1	20.6	797	788	0.4	0.4	-1.1
3. その他の薬局事業収益	12,066	10,214	2.1	1.7	-15.3	11,166	10,460	6.0	5.6	-6.3
II 介護収益	0	0	0.0	0.0	—	271	309	0.1	0.2	14.0
1. 居宅サービス収益	0	0	0.0	0.0	—	262	293	0.1	0.2	11.8
2. その他の介護収益	0	0	0.0	0.0	—	9	16	0.0	0.0	77.8
III 費用	535,230	549,901	93.3	92.3	2.7	170,339	172,823	90.9	93.0	1.5
1. 給与費	66,126	61,643	11.5	10.3	-6.8	32,574	32,970	17.4	17.7	1.2
2. 医薬品等費	436,306	457,192	76.0	76.7	4.8	120,049	121,502	64.1	65.4	1.2
3. 委託費	0	0	0.0	0.0	—	566	598	0.3	0.3	5.7
4. 減価償却費	6,305	6,155	1.1	1.0	-2.4	1,988	1,862	1.1	1.0	-6.3
(再掲)建物減価償却費	563	541	0.1	0.1	-3.9	526	503	0.3	0.3	-4.4
(再掲)調剤用機器減価償却費	3,853	3,911	0.7	0.7	1.5	569	527	0.3	0.3	-7.4
5. その他の経費	26,493	24,911	4.6	4.2	-6.0	15,162	15,891	8.1	8.6	4.8
(再掲)設備機器賃借料	80	219	0.0	0.0	173.8	578	580	0.3	0.3	0.3
(再掲)調剤用機器賃借料	80	219	0.0	0.0	173.8	387	386	0.2	0.2	-0.3
IV 損益差額(I+II-III)	38,519	45,980	6.7	7.7	—	17,078	12,981	9.1	7.0	—
V 税金	2,481	2,021	0.4	0.3	-18.5	2,697	2,252	1.4	1.2	-16.5
VI 税引後の総損益差額(IV-V)	36,037	43,958	6.3	7.4	—	14,381	10,729	7.7	5.8	—
施設数		5	—	—	—		845	—	—	—
処方せん枚数		38,587	—	—	—		18,901	—	—	—

居宅療養管理指導費(介護保険)の算定回数 全体 (集計2)

(1施設当たり損益)

	0回					1回～10回					11回～20回					21回以上				
	金額		構成比率		金額の 伸び率	金額		構成比率		金額の 伸び率	金額		構成比率		金額の 伸び率	金額		構成比率		金額の 伸び率
	前々年(度)	前年(度)	前々年(度)	前年(度)		前々年(度)	前年(度)	前々年(度)	前年(度)		前々年(度)	前年(度)	前々年(度)	前年(度)		前々年(度)	前年(度)	前々年(度)	前年(度)	
	千円	千円	%	%	%	千円	千円	%	%	%	千円	千円	%	%	%	千円	千円	%	%	%
I 収益	164,863	162,719	100.0	100.0	-1.3	208,994	209,031	100.0	100.0	0.0	195,100	200,126	100.0	100.0	2.6	240,324	239,889	99.3	99.2	-0.2
1. 保険調剤収益	152,521	151,047	92.5	92.8	-1.0	200,133	201,005	95.8	96.1	0.4	192,050	197,281	98.4	98.6	2.7	232,132	232,165	96.0	96.1	0.0
2. 公害等調剤収益	837	834	0.5	0.5	-0.4	107	68	0.1	0.0	-36.4	621	613	0.3	0.3	-1.3	596	559	0.2	0.2	-6.2
3. その他の薬局事業収益	11,505	10,838	7.0	6.7	-5.8	8,754	7,959	4.2	3.8	-9.1	2,429	2,232	1.2	1.1	-8.1	7,596	7,165	3.1	3.0	-5.7
II 介護収益	14	18	0.0	0.0	28.6	7	25	0.0	0.0	257.1	85	44	0.0	0.0	-48.2	1,599	1,817	0.7	0.8	13.6
1. 居宅サービス収益	9	7	0.0	0.0	-22.2	7	18	0.0	0.0	157.1	81	41	0.0	0.0	-49.4	1,569	1,777	0.6	0.7	13.3
2. その他の介護収益	5	11	0.0	0.0	120.0	0	7	0.0	0.0	-	4	4	0.0	0.0	0.0	30	40	0.0	0.0	33.3
III 費用	149,028	151,405	90.4	93.0	1.6	187,614	192,902	89.8	92.3	2.8	179,569	183,182	92.0	91.5	2.0	222,209	223,106	91.9	92.3	0.4
1. 給与費	28,903	29,353	17.5	18.0	1.6	36,799	36,769	17.6	17.6	-0.1	29,596	30,454	15.2	15.2	2.9	39,603	39,886	16.4	16.5	0.7
2. 医薬品等費	104,303	105,919	63.3	65.1	1.5	134,391	136,388	64.3	65.2	1.5	130,235	132,219	66.7	66.1	1.5	159,723	159,115	66.0	65.8	-0.4
3. 委託費	540	563	0.3	0.3	4.3	413	488	0.2	0.2	18.2	1,277	1,510	0.7	0.8	18.2	453	482	0.2	0.2	6.4
4. 減価償却費	1,731	1,626	1.0	1.0	-6.1	2,167	2,195	1.0	1.1	1.3	1,900	1,721	1.0	0.9	-9.4	2,700	2,495	1.1	1.0	-7.6
(再掲)建物減価償却費	491	463	0.3	0.3	-5.7	485	664	0.2	0.3	36.9	321	251	0.2	0.1	-21.8	619	597	0.3	0.2	-3.6
(再掲)調剤用機器減価償却費	432	406	0.3	0.2	-6.0	645	565	0.3	0.3	-12.4	485	445	0.2	0.2	-8.2	997	887	0.4	0.4	-11.0
5. その他の経費	13,551	13,944	8.2	8.6	2.9	13,844	17,062	6.6	8.2	23.2	16,560	17,277	8.5	8.6	4.3	19,729	21,128	8.2	8.7	7.1
(再掲)設備機器賃借料	572	569	0.3	0.3	-0.5	536	566	0.3	0.3	5.6	516	471	0.3	0.2	-8.7	660	661	0.3	0.3	0.2
(再掲)調剤用機器賃借料	369	362	0.2	0.2	-1.9	504	547	0.2	0.3	8.5	106	135	0.1	0.1	27.4	487	488	0.2	0.2	0.2
IV 損益差額(I+II-III)	15,849	11,331	9.6	7.0	-	21,386	16,155	10.2	7.7	-	15,616	16,988	8.0	8.5	-	19,714	18,600	8.1	7.7	-
V 税金	-	-	-	-	-	-	-	-	-	-	-	-	-	-	-	-	-	-	-	-
VI 税引後の総損益差額(IV-V)	-	-	-	-	-	-	-	-	-	-	-	-	-	-	-	-	-	-	-	-
施設数		711	-	-	-		37	-	-	-		20	-	-	-		137	-	-	-
処方せん枚数		17,108	-	-	-		19,513	-	-	-		20,532	-	-	-		23,946	-	-	-

居宅療養管理指導費(介護保険)の算定回数 全体(集計2)

(1施設当たり損益)

	無回答					全体				
	金額		構成比率		金額の 伸び率	金額		構成比率		金額の 伸び率
	前々年(度)	前年(度)	前々年(度)	前年(度)		前々年(度)	前年(度)	前々年(度)	前年(度)	
千円	千円	%	%	%	千円	千円	%	%	%	
I 収益	498,619	516,862	100.0	100.0	3.7	180,865	179,359	99.9	99.8	-0.8
1. 保険調剤収益	488,049	507,735	97.9	98.2	4.0	169,505	168,639	93.6	93.9	-0.5
2. 公害等調剤収益	459	552	0.1	0.1	20.3	764	755	0.4	0.4	-1.2
3. その他の薬局事業収益	10,111	8,575	2.0	1.7	-15.2	10,597	9,965	5.9	5.5	-6.0
II 介護収益	0	0	0.0	0.0	—	254	289	0.1	0.2	13.8
1. 居宅サービス収益	0	0	0.0	0.0	—	245	275	0.1	0.2	12.2
2. その他の介護収益	0	0	0.0	0.0	—	9	15	0.0	0.0	66.7
III 費用	463,882	474,996	93.0	91.9	2.4	164,344	166,702	90.7	92.8	1.4
1. 給与費	56,279	52,606	11.3	10.2	-6.5	31,028	31,415	17.1	17.5	1.2
2. 医薬品等費	378,359	394,780	75.9	76.4	4.3	116,234	117,637	64.2	65.5	1.2
3. 委託費	0	0	0.0	0.0	—	534	565	0.3	0.3	5.8
4. 減価償却費	5,794	5,469	1.2	1.1	-5.6	1,925	1,808	1.1	1.0	-6.1
(再掲)建物減価償却費	503	485	0.1	0.1	-3.6	506	487	0.3	0.3	-3.8
(再掲)調剤用機器減価償却費	3,223	3,266	0.6	0.6	1.3	545	505	0.3	0.3	-7.3
5. その他の経費	23,451	22,141	4.7	4.3	-5.6	14,623	15,278	8.1	8.5	4.5
(再掲)設備機器賃借料	304	420	0.1	0.1	38.2	581	580	0.3	0.3	-0.2
(再掲)調剤用機器賃借料	304	420	0.1	0.1	38.2	386	384	0.2	0.2	-0.5
IV 損益差額(I+II-III)	34,737	41,866	7.0	8.1	—	16,775	12,946	9.3	7.2	—
V 税金	—	—	—	—	—	—	—	—	—	—
VI 税引後の総損益差額(IV-V)	—	—	—	—	—	—	—	—	—	—
施設数	6					911				
処方せん枚数	33,822					18,419				

(14) 保険薬局 店舗数別の損益状況

同一法人の保険調剤を行っている店舗数 法人 (集計2)

(1施設当たり損益)

	1店舗					2~5店舗					6~19店舗					20店舗以上				
	金額		構成比率		金額の 伸び率	金額		構成比率		金額の 伸び率	金額		構成比率		金額の 伸び率	金額		構成比率		金額の 伸び率
	前々年(度)	前年(度)	前々年(度)	前年(度)		前々年(度)	前年(度)	前々年(度)	前年(度)		前々年(度)	前年(度)	前々年(度)	前年(度)		前々年(度)	前年(度)	前々年(度)	前年(度)	
千円	千円	%	%	%	千円	千円	%	%	%	千円	千円	%	%	%	千円	千円	%	%	%	
I 収益	145,625	145,458	99.9	99.8	-0.1	175,310	171,948	99.9	99.8	-1.9	176,486	178,461	99.9	99.9	1.1	234,488	234,390	99.8	99.8	0.0
1. 保険調剤収益	140,521	139,900	96.4	96.0	-0.4	170,728	167,593	97.3	97.3	-1.8	162,650	165,286	92.1	92.5	1.6	202,407	204,588	86.1	87.1	1.1
2. 公害等調剤収益	493	465	0.3	0.3	-5.7	342	341	0.2	0.2	-0.3	2,670	2,661	1.5	1.5	-0.3	489	458	0.2	0.2	-6.3
3. その他の薬局事業収益	4,611	5,093	3.2	3.5	10.5	4,239	4,014	2.4	2.3	-5.3	11,167	10,515	6.3	5.9	-5.8	31,591	29,345	13.4	12.5	-7.1
II 介護収益	137	239	0.1	0.2	74.5	235	277	0.1	0.2	17.9	179	207	0.1	0.1	15.6	467	499	0.2	0.2	6.9
1. 居宅サービス収益	137	239	0.1	0.2	74.5	226	259	0.1	0.2	14.6	160	182	0.1	0.1	13.8	465	495	0.2	0.2	6.5
2. その他の介護収益	0	0	0.0	0.0	-	9	18	0.0	0.0	100.0	19	25	0.0	0.0	31.6	2	4	0.0	0.0	100.0
III 費用	143,323	145,738	98.3	100.0	1.7	162,998	165,500	92.9	96.1	1.5	159,447	160,816	90.3	90.0	0.9	203,570	206,986	86.6	88.1	1.7
1. 給与費	29,041	30,031	19.9	20.6	3.4	34,022	34,291	19.4	19.9	0.8	30,889	31,594	17.5	17.7	2.3	30,283	30,706	12.9	13.1	1.4
2. 医薬品等費	97,667	98,723	67.0	67.8	1.1	113,426	115,304	64.6	66.9	1.7	112,109	112,778	63.5	63.1	0.6	148,178	149,143	63.1	63.5	0.7
3. 委託費	1,200	1,188	0.8	0.8	-1.0	482	514	0.3	0.3	6.6	710	580	0.4	0.3	-18.3	613	790	0.3	0.3	28.9
4. 減価償却費	1,265	1,441	0.9	1.0	13.9	1,900	1,759	1.1	1.0	-7.4	1,900	1,976	1.1	1.1	4.0	2,391	2,100	1.0	0.9	-12.2
(再掲)建物減価償却費	374	382	0.3	0.3	2.1	463	446	0.3	0.3	-3.7	561	540	0.3	0.3	-3.7	690	647	0.3	0.3	-6.2
(再掲)調剤用機器減価償却費	223	160	0.2	0.1	-28.3	481	432	0.3	0.3	-10.2	601	684	0.3	0.4	13.8	828	699	0.4	0.3	-15.6
5. その他の経費	14,149	14,355	9.7	9.9	1.5	13,169	13,631	7.5	7.9	3.5	13,840	13,888	7.8	7.8	0.3	22,105	24,246	9.4	10.3	9.7
(再掲)設備機器賃借料	908	844	0.6	0.6	-7.0	670	691	0.4	0.4	3.1	510	484	0.3	0.3	-5.1	342	318	0.1	0.1	-7.0
(再掲)調剤用機器賃借料	388	309	0.3	0.2	-20.4	436	445	0.2	0.3	2.1	419	404	0.2	0.2	-3.6	218	211	0.1	0.1	-3.2
IV 損益差額(I+II-III)	2,440	-42	1.7	0.0	-	12,546	6,725	7.1	3.9	-	17,218	17,852	9.7	10.0	-	31,384	27,903	13.4	11.9	-
V 税金	610	313	0.4	0.2	-48.7	1,017	793	0.6	0.5	-22.0	2,333	2,140	1.3	1.2	-8.3	8,021	6,712	3.4	2.9	-16.3
VI 税引後の総損益差額(IV-V)	1,829	-355	1.3	-0.2	-	11,529	5,932	6.6	3.4	-	14,884	15,712	8.4	8.8	-	23,363	21,191	9.9	9.0	-
施設数		18	-	-	-		499	-	-	-		153	-	-	-		175	-	-	-
処方せん枚数		17,071	-	-	-		18,106	-	-	-		18,940	-	-	-		21,320	-	-	-

(注)店舗数については、自施設を含む店舗数である。(以下同様)

同一法人の保険調剤を行っている店舗数 法人（集計2）

（1施設当たり損益）

	無回答					全体				
	金額		構成比率		金額の 伸び率	金額		構成比率		金額の 伸び率
	前々年(度)	前年(度)	前々年(度)	前年(度)		前々年(度)	前年(度)	前々年(度)	前年(度)	
千円	千円	%	%	%	千円	千円	%	%	%	
I 収益	—	—	—	—	—	187,146	185,495	99.9	99.8	-0.9
1. 保険調剤収益	—	—	—	—	—	175,183	174,247	93.5	93.8	-0.5
2. 公害等調剤収益	—	—	—	—	—	797	788	0.4	0.4	-1.1
3. その他の薬局事業収益	—	—	—	—	—	11,166	10,460	6.0	5.6	-6.3
II 介護収益	—	—	—	—	—	271	309	0.1	0.2	14.0
1. 居宅サービス収益	—	—	—	—	—	262	293	0.1	0.2	11.8
2. その他の介護収益	—	—	—	—	—	9	16	0.0	0.0	77.8
III 費用	—	—	—	—	—	170,339	172,823	90.9	93.0	1.5
1. 給与費	—	—	—	—	—	32,574	32,970	17.4	17.7	1.2
2. 医薬品等費	—	—	—	—	—	120,049	121,502	64.1	65.4	1.2
3. 委託費	—	—	—	—	—	566	598	0.3	0.3	5.7
4. 減価償却費	—	—	—	—	—	1,988	1,862	1.1	1.0	-6.3
(再掲)建物減価償却費	—	—	—	—	—	526	503	0.3	0.3	-4.4
(再掲)調剤用機器減価償却費	—	—	—	—	—	569	527	0.3	0.3	-7.4
5. その他の経費	—	—	—	—	—	15,162	15,891	8.1	8.6	4.8
(再掲)設備機器賃借料	—	—	—	—	—	578	580	0.3	0.3	0.3
(再掲)調剤用機器賃借料	—	—	—	—	—	387	386	0.2	0.2	-0.3
IV 損益差額(I + II - III)	—	—	—	—	—	17,078	12,981	9.1	7.0	—
V 税金	—	—	—	—	—	2,697	2,252	1.4	1.2	-16.5
VI 税引後の総損益差額(IV - V)	—	—	—	—	—	14,381	10,729	7.7	5.8	—
施設数	0					845				
処方せん枚数	0					18,901				

(15) 院外処方率別の損益状況

一般病院（全体）（集計1）

（1施設当たり損益）

	院外処方なし					院外処方あり														
	金額		構成比率		金額の伸び率	金額		構成比率		金額の伸び率	院外処方率 0%超～10%未満					院外処方率 80%～100%				
	前々年(度)	前年(度)	前々年(度)	前年(度)		前々年(度)	前年(度)	前々年(度)	前年(度)		前々年(度)	前年(度)	前々年(度)	前年(度)	前々年(度)	前年(度)	前々年(度)	前年(度)	前々年(度)	前年(度)
	千円	千円	%	%	%	千円	千円	%	%	%	千円	千円	%	%	%	千円	千円	%	%	%
I 医業収益	1,859,541	1,886,753	99.9	99.9	1.5	3,961,479	4,022,574	99.9	99.9	1.5	3,377,361	3,428,182	99.8	99.8	1.5	4,038,805	4,098,736	99.9	99.9	1.5
1. 入院診療収益	1,253,673	1,275,570	67.4	67.5	1.7	2,722,313	2,759,111	68.6	68.5	1.4	2,104,727	2,130,415	62.2	62.0	1.2	2,817,184	2,853,962	69.7	69.6	1.3
保険診療収益	1,221,669	1,242,675	65.6	65.8	1.7	2,659,038	2,695,442	67.0	66.9	1.4	2,026,764	2,050,383	59.9	59.7	1.2	2,759,307	2,796,008	68.2	68.1	1.3
公害等診療収益	8,337	7,897	0.4	0.4	-5.3	26,978	27,680	0.7	0.7	2.6	19,159	21,853	0.6	0.6	14.1	27,810	28,275	0.7	0.7	1.7
その他の診療収益	23,667	24,999	1.3	1.3	5.6	36,297	35,989	0.9	0.9	-0.8	58,804	58,179	1.7	1.7	-1.1	30,067	29,679	0.7	0.7	-1.3
2. 特別の療養環境収益	27,627	27,961	1.5	1.5	1.2	43,598	43,731	1.1	1.1	0.3	26,847	27,924	0.8	0.8	4.0	48,508	48,042	1.2	1.2	-1.0
3. 外来診療収益	518,625	522,707	27.9	27.7	0.8	1,065,902	1,089,292	26.9	27.0	2.2	1,157,938	1,180,645	34.2	34.4	2.0	1,030,969	1,054,163	25.5	25.7	2.2
保険診療収益	499,664	502,555	26.8	26.6	0.6	1,036,244	1,058,608	26.1	26.3	2.2	1,119,654	1,142,266	33.1	33.3	2.0	1,003,873	1,025,517	24.8	25.0	2.2
公害等診療収益	5,415	5,453	0.3	0.3	0.7	10,616	10,480	0.3	0.3	-1.3	10,130	9,722	0.3	0.3	-4.0	11,077	11,018	0.3	0.3	-0.5
その他の診療収益	13,546	14,699	0.7	0.8	8.5	19,042	20,204	0.5	0.5	6.1	28,154	28,657	0.8	0.8	1.8	16,019	17,627	0.4	0.4	10.0
4. その他の医業収益	59,616	60,516	3.2	3.2	1.5	129,666	130,440	3.3	3.2	0.6	87,849	89,198	2.6	2.6	1.5	142,143	142,589	3.5	3.5	0.3
II 介護収益	1,474	1,838	0.1	0.1	24.7	4,824	4,755	0.1	0.1	-1.4	5,249	6,527	0.2	0.2	24.3	4,632	4,155	0.1	0.1	-10.3
III 医業・介護費用	1,831,853	1,857,562	98.4	98.4	1.4	4,041,518	4,166,849	101.9	103.5	3.1	3,356,556	3,429,368	99.2	99.8	2.2	4,136,363	4,257,908	102.3	103.8	2.9
1. 給与費	964,534	969,738	51.8	51.3	0.5	2,154,699	2,227,786	54.3	55.3	3.4	1,645,910	1,700,985	48.7	49.5	3.3	2,242,783	2,308,769	55.5	56.3	2.9
2. 医薬品費	276,398	278,173	14.9	14.7	0.6	532,630	535,517	13.4	13.3	0.5	659,488	663,025	19.5	19.3	0.5	493,747	495,334	12.2	12.1	0.3
3. 給食用材料費	19,735	20,059	1.1	1.1	1.6	27,271	27,437	0.7	0.7	0.6	24,231	23,765	0.7	0.7	-1.9	27,598	28,126	0.7	0.7	1.9
4. 診療材料費・医療消耗器具備品費	127,073	132,193	6.8	7.0	4.0	383,669	396,638	9.7	9.8	3.4	293,738	296,874	8.7	8.6	1.1	393,379	408,998	9.7	10.0	4.0
5. 委託費	108,789	106,146	5.8	5.6	-2.4	262,724	271,507	6.6	6.7	3.3	164,960	175,932	4.9	5.1	6.7	283,207	290,346	7.0	7.1	2.5
6. 減価償却費	83,919	93,532	4.5	5.0	11.5	238,619	252,429	6.0	6.3	5.8	190,883	190,765	5.6	5.6	-0.1	246,164	260,358	6.1	6.3	5.8
(再掲)建物減価償却費	28,953	37,278	1.6	2.0	28.8	84,180	87,002	2.1	2.2	3.4	62,129	62,050	1.8	1.8	-0.1	88,175	90,619	2.2	2.2	2.8
(再掲)医療機器減価償却費	23,399	22,862	1.3	1.2	-2.3	89,238	96,345	2.2	2.4	8.0	59,573	61,762	1.8	1.8	3.7	92,486	100,058	2.3	2.4	8.2
7. 設備関係費	79,332	81,319	4.3	4.3	2.5	149,611	152,709	3.8	3.8	2.1	136,504	138,301	4.0	4.0	1.3	154,281	153,922	3.8	3.8	-0.2
(再掲)設備機器賃借料	23,409	23,486	1.3	1.2	0.3	49,393	46,919	1.2	1.2	-5.0	36,057	38,161	1.1	1.1	5.8	52,027	49,112	1.3	1.2	-5.6
(再掲)医療機器賃借料	7,503	7,414	0.4	0.4	-1.2	31,811	31,012	0.8	0.8	-2.5	14,588	16,753	0.4	0.5	14.8	35,340	33,875	0.9	0.8	-4.1
8. 経費	155,461	156,815	8.4	8.3	0.9	252,664	260,475	6.4	6.5	3.1	213,126	211,222	6.3	6.1	-0.9	253,602	267,819	6.3	6.5	5.6
9. その他の医業費用	16,612	19,587	0.9	1.0	17.9	39,632	42,352	1.0	1.1	6.9	27,717	28,498	0.8	0.8	2.8	41,602	44,234	1.0	1.1	6.3
IV 損益差額(I+II-III)	29,163	31,028	1.6	1.6	-	-75,215	-139,520	-1.9	-3.5	-	26,054	5,341	0.8	0.2	-	-92,927	-155,017	-2.3	-3.8	-
V その他の医業・介護関連収益	86,028	99,208	4.6	5.3	15.3	254,485	282,618	6.4	7.0	11.1	124,234	127,177	3.7	3.7	2.4	267,051	294,824	6.6	7.2	10.4
VI その他の医業・介護関連費用	51,230	52,884	2.8	2.8	3.2	135,374	273,853	3.4	6.8	102.3	74,723	116,783	2.2	3.4	56.3	142,348	292,967	3.5	7.1	105.8
VII 総損益差額(IV+V-VI)	63,962	77,353	3.4	4.1	-	43,896	-130,755	1.1	-3.2	-	75,565	15,735	2.2	0.5	-	31,776	-153,160	0.8	-3.7	-
VIII 税金	-	-	-	-	-	-	-	-	-	-	-	-	-	-	-	-	-	-	-	-
IX 税引後の総損益差額(VII-VIII)	-	-	-	-	-	-	-	-	-	-	-	-	-	-	-	-	-	-	-	-
施設数		104	-	-	-		712	-	-	-		93	-	-	-		483	-	-	-
平均病床数		134	-	-	-		210	-	-	-		168	-	-	-		219	-	-	-

(注)「院外処方なし」は、無回答及び処方せん料算定回数0回の施設分を含んだ集計である。(以下同様)

一般病院（参考）国公立を除く（集計1）

（1施設当たり損益）

	院外処方なし					院外処方あり														
	金額		構成比率		金額の伸比率	金額		構成比率		金額の伸比率	院外処方率 0%超～10%未満					院外処方率 80%～100%				
	前々年(度)	前年(度)	前々年(度)	前年(度)		前々年(度)	前年(度)	前々年(度)	前年(度)		前々年(度)	前年(度)	前々年(度)	前年(度)	前々年(度)	前年(度)	前々年(度)	前年(度)	前々年(度)	前年(度)
	千円	千円	%	%	%	千円	千円	%	%	%	千円	千円	%	%	%	千円	千円	%	%	%
I 医業収益	1,977,623	2,012,211	99.9	99.9	1.7	3,457,134	3,512,012	99.8	99.8	1.6	3,455,115	3,504,724	99.8	99.8	1.4	3,526,485	3,586,877	99.8	99.9	1.7
1. 入院診療収益	1,345,507	1,369,972	68.0	68.0	1.8	2,354,503	2,388,011	68.0	67.9	1.4	2,153,569	2,177,556	62.2	62.0	1.1	2,439,661	2,477,870	69.1	69.0	1.6
保険診療収益	1,309,452	1,332,706	66.2	66.2	1.8	2,290,719	2,324,837	66.1	66.1	1.5	2,075,637	2,099,261	60.0	59.8	1.1	2,382,862	2,421,950	67.5	67.4	1.6
公害等診療収益	9,307	8,995	0.5	0.4	-3.4	24,744	24,586	0.7	0.7	-0.6	18,579	20,078	0.5	0.6	8.1	25,050	24,701	0.7	0.7	-1.4
その他の診療収益	26,749	28,272	1.4	1.4	5.7	39,040	38,587	1.1	1.1	-1.2	59,353	58,216	1.7	1.7	-1.9	31,748	31,220	0.9	0.9	-1.7
2. 特別の療養環境収益	31,113	31,501	1.6	1.6	1.2	43,088	43,148	1.2	1.2	0.1	28,775	30,006	0.8	0.9	4.3	48,364	47,797	1.4	1.3	-1.2
3. 外来診療収益	538,652	547,316	27.2	27.2	1.6	950,483	969,679	27.4	27.6	2.0	1,184,340	1,207,238	34.2	34.4	1.9	921,811	943,200	26.1	26.3	2.3
保険診療収益	517,506	524,749	26.1	26.1	1.4	919,753	937,617	26.6	26.7	1.9	1,148,529	1,171,253	33.2	33.4	2.0	892,992	912,288	25.3	25.4	2.2
公害等診療収益	5,794	5,898	0.3	0.3	1.8	10,237	10,050	0.3	0.3	-1.8	10,418	10,040	0.3	0.3	-3.6	10,655	10,575	0.3	0.3	-0.8
その他の診療収益	15,352	16,669	0.8	0.8	8.6	20,492	22,011	0.6	0.6	7.4	25,393	25,946	0.7	0.7	2.2	18,164	20,336	0.5	0.6	12.0
4. その他の医業収益	62,351	63,422	3.2	3.1	1.7	109,061	111,174	3.1	3.2	1.9	88,431	89,924	2.6	2.6	1.7	116,650	118,010	3.3	3.3	1.2
II 介護収益	1,533	1,969	0.1	0.1	28.4	5,797	5,536	0.2	0.2	-4.5	5,471	6,733	0.2	0.2	23.1	5,714	4,856	0.2	0.1	-15.0
III 医業・介護費用	1,934,987	1,951,315	97.8	96.9	0.8	3,453,962	3,538,160	99.7	100.6	2.4	3,402,547	3,474,951	98.3	99.0	2.1	3,537,647	3,628,053	100.2	101.0	2.6
1. 給与費	1,026,890	1,032,565	51.9	51.3	0.6	1,843,497	1,891,806	53.2	53.8	2.6	1,634,925	1,693,472	47.2	48.2	3.6	1,931,036	1,978,451	54.7	55.1	2.5
2. 医薬品費	291,097	293,267	14.7	14.6	0.7	457,611	458,167	13.2	13.0	0.1	689,604	693,320	19.9	19.7	0.5	410,560	410,799	11.6	11.4	0.1
3. 給食用材料費	21,519	21,891	1.1	1.1	1.7	24,474	24,547	0.7	0.7	0.3	24,669	24,085	0.7	0.7	-2.4	24,230	24,848	0.7	0.7	2.6
4. 診療材料費・医療消耗器具備品費	136,573	142,305	6.9	7.1	4.2	329,737	340,605	9.5	9.7	3.3	305,446	307,447	8.8	8.8	0.7	343,416	357,564	9.7	10.0	4.1
5. 委託費	104,065	100,959	5.3	5.0	-3.0	207,316	215,144	6.0	6.1	3.8	162,994	174,184	4.7	5.0	6.9	224,992	231,357	6.4	6.4	2.8
6. 減価償却費	85,011	84,509	4.3	4.2	-0.6	192,062	190,518	5.5	5.4	-0.8	192,322	191,096	5.6	5.4	-0.6	195,255	193,952	5.5	5.4	-0.7
(再掲)建物減価償却費	25,643	25,234	1.3	1.3	-1.6	58,043	58,217	1.7	1.7	0.3	60,740	59,883	1.8	1.7	-1.4	58,034	58,337	1.6	1.6	0.5
(再掲)医療機器減価償却費	24,196	23,130	1.2	1.1	-4.4	65,213	64,298	1.9	1.8	-1.4	56,158	58,413	1.6	1.7	4.0	68,354	68,296	1.9	1.9	-0.1
7. 設備関係費	87,509	89,165	4.4	4.4	1.9	133,282	136,521	3.8	3.9	2.4	142,021	143,744	4.1	4.1	1.2	137,098	140,603	3.9	3.9	2.6
(再掲)設備機器賃借料	25,139	25,257	1.3	1.3	0.5	41,265	42,072	1.2	1.2	2.0	37,643	39,607	1.1	1.1	5.2	43,770	44,757	1.2	1.2	2.3
(再掲)医療機器賃借料	7,550	7,558	0.4	0.4	0.1	28,396	29,111	0.8	0.8	2.5	14,595	16,616	0.4	0.5	13.8	31,830	32,684	0.9	0.9	2.7
8. 経費	164,148	164,916	8.3	8.2	0.5	229,237	241,471	6.6	6.9	5.3	221,843	218,775	6.4	6.2	-1.4	233,221	249,552	6.6	6.9	7.0
9. その他の医業費用	18,176	21,739	0.9	1.1	19.6	36,746	39,380	1.1	1.1	7.2	28,723	28,829	0.8	0.8	0.4	37,840	40,927	1.1	1.1	8.2
IV 損益差額(I+II-III)	44,168	62,865	2.2	3.1	-	8,970	-20,612	0.3	-0.6	-	58,040	36,505	1.7	1.0	-	-5,448	-36,320	-0.2	-1.0	-
V その他の医業・介護関連収益	68,593	69,803	3.5	3.5	1.8	97,309	98,125	2.8	2.8	0.8	100,852	107,163	2.9	3.1	6.3	92,018	93,626	2.6	2.6	1.7
VI その他の医業・介護関連費用	50,100	45,140	2.5	2.2	-9.9	78,372	75,657	2.3	2.2	-3.5	70,060	85,603	2.0	2.4	22.2	74,872	75,739	2.1	2.1	1.2
VII 総損益差額(IV+V-VI)	62,661	87,528	3.2	4.3	-	27,907	1,856	0.8	0.1	-	88,832	58,066	2.6	1.7	-	11,698	-18,434	0.3	-0.5	-
VIII 税金	-	-	-	-	-	-	-	-	-	-	-	-	-	-	-	-	-	-	-	-
IX 税引後の総損益差額(VII-III)	-	-	-	-	-	-	-	-	-	-	-	-	-	-	-	-	-	-	-	-
施設数		91	-	-	-		538	-	-	-		83	-	-	-		352	-	-	-
平均病床数		142	-	-	-		183	-	-	-		166	-	-	-		190	-	-	-

一般診療所（全体）（集計2）

（1施設当たり損益）

	院外処方なし					院外処方あり														
	金額		構成比率		金額の伸比率	金額		構成比率		金額の伸比率	院外処方率 0%超～10%未満					院外処方率 80%～100%				
	前々年(度)	前年(度)	前々年(度)	前年(度)		前々年(度)	前年(度)	前々年(度)	前年(度)		金額		構成比率		金額の伸比率	金額		構成比率		金額の伸比率
	千円	千円	%	%	%	千円	千円	%	%	%	千円	千円	%	%		%	千円	千円	%	
I 医業収益	126,334	125,491	99.1	99.1	-0.7	131,210	131,192	98.2	98.2	0.0	128,458	127,238	98.9	99.1	-0.9	132,062	132,437	98.3	98.2	0.3
1. 入院診療収益	11,615	11,455	9.1	9.0	-1.4	4,207	4,077	3.1	3.1	-3.1	7,680	7,814	5.9	6.1	1.7	3,212	3,029	2.4	2.2	-5.7
保険診療収益	7,293	7,080	5.7	5.6	-2.9	3,057	2,964	2.3	2.2	-3.0	5,332	5,363	4.1	4.2	0.6	2,282	2,170	1.7	1.6	-4.9
公害等診療収益	14	4	0.0	0.0	-71.4	30	31	0.0	0.0	3.3	0	0	0.0	0.0	-	23	28	0.0	0.0	21.7
その他の診療収益	4,308	4,371	3.4	3.5	1.5	1,120	1,081	0.8	0.8	-3.5	2,348	2,451	1.8	1.9	4.4	907	831	0.7	0.6	-8.4
2. 外来診療収益	109,844	108,812	86.2	86.0	-0.9	121,788	121,995	91.2	91.3	0.2	116,618	115,376	89.8	89.8	-1.1	123,260	123,878	91.7	91.9	0.5
保険診療収益	97,955	96,770	76.8	76.5	-1.2	112,689	112,960	84.4	84.6	0.2	108,562	107,564	83.6	83.7	-0.9	114,310	114,964	85.0	85.3	0.6
公害等診療収益	1,122	1,118	0.9	0.9	-0.4	1,288	1,316	1.0	1.0	2.2	856	899	0.7	0.7	5.0	1,333	1,357	1.0	1.0	1.8
その他の診療収益	10,766	10,924	8.4	8.6	1.5	7,810	7,719	5.8	5.8	-1.2	7,200	6,913	5.5	5.4	-4.0	7,618	7,557	5.7	5.6	-0.8
3. その他の医業収益	4,876	5,224	3.8	4.1	7.1	5,216	5,120	3.9	3.8	-1.8	4,160	4,048	3.2	3.2	-2.7	5,590	5,530	4.2	4.1	-1.1
II 介護収益	1,156	1,088	0.9	0.9	-5.9	2,349	2,361	1.8	1.8	0.5	1,454	1,206	1.1	0.9	-17.1	2,347	2,417	1.7	1.8	3.0
1. 施設サービス収益	241	231	0.2	0.2	-4.1	186	174	0.1	0.1	-6.5	211	205	0.2	0.2	-2.8	167	151	0.1	0.1	-9.6
2. 居宅サービス収益	892	832	0.7	0.7	-6.7	1,890	1,926	1.4	1.4	1.9	1,235	993	1.0	0.8	-19.6	1,828	1,930	1.4	1.4	5.6
(再掲)短期入所療養介護分	3	4	0.0	0.0	33.3	30	25	0.0	0.0	-16.7	159	122	0.1	0.1	-23.3	0	1	0.0	0.0	-
3. その他の介護収益	23	25	0.0	0.0	8.7	272	261	0.2	0.2	-4.0	8	8	0.0	0.0	0.0	351	335	0.3	0.2	-4.6
III 医業・介護費用	105,664	105,975	82.9	83.7	0.3	112,454	113,120	84.2	84.7	0.6	113,972	114,489	87.7	89.1	0.5	111,207	111,913	82.7	83.0	0.6
1. 給与費	45,252	45,507	35.5	36.0	0.6	56,244	56,620	42.1	42.4	0.7	43,721	43,839	33.7	34.1	0.3	59,360	59,862	44.2	44.4	0.8
2. 医薬品費	29,832	29,742	23.4	23.5	-0.3	18,109	17,772	13.6	13.3	-1.9	41,113	40,852	31.6	31.8	-0.6	11,432	11,089	8.5	8.2	-3.0
3. 材料費	3,344	3,401	2.6	2.7	1.7	4,126	4,376	3.1	3.3	6.1	2,598	2,623	2.0	2.0	1.0	4,381	4,706	3.3	3.5	7.4
4. 委託費	3,462	3,505	2.7	2.8	1.2	5,120	5,219	3.8	3.9	1.9	3,431	4,402	2.6	3.4	28.3	5,568	5,470	4.1	4.1	-1.8
5. 減価償却費	3,856	3,721	3.0	2.9	-3.5	4,985	4,879	3.7	3.7	-2.1	4,273	4,233	3.3	3.3	-0.9	5,213	5,074	3.9	3.8	-2.7
(再掲)建物減価償却費	870	871	0.7	0.7	0.1	1,184	1,171	0.9	0.9	-1.1	1,301	1,324	1.0	1.0	1.8	1,167	1,149	0.9	0.9	-1.5
(再掲)医療機器減価償却費	1,272	1,267	1.0	1.0	-0.4	1,668	1,635	1.2	1.2	-2.0	1,337	1,389	1.0	1.1	3.9	1,794	1,729	1.3	1.3	-3.6
6. その他の医業・介護費用	19,919	20,099	15.6	15.9	0.9	23,868	24,255	17.9	18.2	1.6	18,835	18,540	14.5	14.4	-1.6	25,252	25,711	18.8	19.1	1.8
(再掲)設備機器賃借料	1,265	1,288	1.0	1.0	1.8	1,624	1,575	1.2	1.2	-3.0	793	774	0.6	0.6	-2.4	1,781	1,734	1.3	1.3	-2.6
(再掲)医療機器賃借料	846	849	0.7	0.7	0.4	1,240	1,199	0.9	0.9	-3.3	595	586	0.5	0.5	-1.5	1,375	1,329	1.0	1.0	-3.3
IV 損益差額(I+II-III)	21,827	20,604	17.1	16.3	-	21,105	20,433	15.8	15.3	-	15,940	13,955	12.3	10.9	-	23,202	22,941	17.3	17.0	-
V 税金	-	-	-	-	-	-	-	-	-	-	-	-	-	-	-	-	-	-	-	-
VI 税引後の総損益差額(IV-V)	-	-	-	-	-	-	-	-	-	-	-	-	-	-	-	-	-	-	-	-
施設数		383	-	-	-		1,235	-	-	-		187	-	-	-		926	-	-	-

歯科診療所（全体）（集計2）

（1施設当たり損益）

	院外処方なし					院外処方あり														
	金額		構成比率		金額の伸比率	金額		構成比率		金額の伸比率	院外処方率 0%超～10%未満					院外処方率 80%～100%				
	前々年(度)	前年(度)	前々年(度)	前年(度)		前々年(度)	前年(度)	前々年(度)	前年(度)		金額		構成比率		金額の伸比率	金額		構成比率		金額の伸比率
	千円	千円	%	%	%	千円	千円	%	%	%	千円	千円	%	%		%	千円	千円	%	
I 業収益	46,847	47,068	99.7	99.7	0.5	53,158	53,298	99.1	99.0	0.3	77,650	80,276	97.5	97.6	3.4	46,760	46,430	99.8	99.7	-0.7
1. 保険診療収益	39,874	39,909	84.9	84.5	0.1	44,017	44,322	82.1	82.3	0.7	67,061	69,309	84.2	84.3	3.4	38,283	38,120	81.7	81.9	-0.4
2. 労災等診療収益	41	45	0.1	0.1	9.8	4	2	0.0	0.0	-50.0	0	3	0.0	0.0	—	6	0	0.0	0.0	-100.0
3. その他の診療収益	6,323	6,480	13.5	13.7	2.5	8,385	8,294	15.6	15.4	-1.1	9,660	10,131	12.1	12.3	4.9	7,881	7,783	16.8	16.7	-1.2
4. その他の業収益	608	633	1.3	1.3	4.1	753	680	1.4	1.3	-9.7	929	833	1.2	1.0	-10.3	590	527	1.3	1.1	-10.7
II 介護収益	132	141	0.3	0.3	6.8	478	558	0.9	1.0	16.7	1,972	1,971	2.5	2.4	-0.1	73	122	0.2	0.3	67.1
1. 居宅サービス収益	68	71	0.1	0.2	4.4	347	378	0.6	0.7	8.9	1,972	1,971	2.5	2.4	-0.1	69	121	0.1	0.3	75.4
2. その他の介護収益	64	69	0.1	0.1	7.8	131	179	0.2	0.3	36.6	0	0	0.0	0.0	—	3	1	0.0	0.0	-66.7
III 業・介護費用	35,881	35,877	76.4	76.0	0.0	41,098	41,638	76.6	77.3	1.3	60,479	63,044	76.0	76.7	4.2	36,395	36,279	77.7	77.9	-0.3
1. 給与費	16,484	16,342	35.1	34.6	-0.9	20,259	20,599	37.8	38.2	1.7	29,534	30,368	37.1	36.9	2.8	17,949	18,010	38.3	38.7	0.3
2. 医薬品費	505	538	1.1	1.1	6.5	518	515	1.0	1.0	-0.6	1,156	1,214	1.5	1.5	5.0	415	402	0.9	0.9	-3.1
3. 歯科材料費	3,415	3,545	7.3	7.5	3.8	3,471	3,721	6.5	6.9	7.2	4,222	4,902	5.3	6.0	16.1	3,161	3,240	6.7	7.0	2.5
4. 委託費	4,132	4,142	8.8	8.8	0.2	4,255	4,181	7.9	7.8	-1.7	7,456	7,336	9.4	8.9	-1.6	3,521	3,446	7.5	7.4	-2.1
5. 減価償却費	2,583	2,537	5.5	5.4	-1.8	2,560	2,500	4.8	4.6	-2.3	3,405	4,061	4.3	4.9	19.3	2,317	2,147	4.9	4.6	-7.3
（再掲）建物減価償却費	602	590	1.3	1.2	-2.0	528	504	1.0	0.9	-4.5	734	772	0.9	0.9	5.2	431	397	0.9	0.9	-7.9
（再掲）医療機器減価償却費	1,066	1,081	2.3	2.3	1.4	1,309	1,313	2.4	2.4	0.3	1,786	2,312	2.2	2.8	29.5	1,163	1,096	2.5	2.4	-5.8
6. その他の業費用	8,762	8,772	18.7	18.6	0.1	10,036	10,122	18.7	18.8	0.9	14,708	15,164	18.5	18.4	3.1	9,032	9,034	19.3	19.4	0.0
（再掲）設備機器賃借料	515	478	1.1	1.0	-7.2	466	424	0.9	0.8	-9.0	341	329	0.4	0.4	-3.5	459	411	1.0	0.9	-10.5
（再掲）医療機器賃借料	319	278	0.7	0.6	-12.9	294	276	0.5	0.5	-6.1	232	202	0.3	0.2	-12.9	247	239	0.5	0.5	-3.2
IV 損益差額（I + II - III）	11,098	11,331	23.6	24.0	—	12,538	12,218	23.4	22.7	—	19,143	19,203	24.0	23.3	—	10,438	10,272	22.3	22.1	—
V 税金	—	—	—	—	—	—	—	—	—	—	—	—	—	—	—	—	—	—	—	—
VI 税引後の総損益差額（IV - V）	—	—	—	—	—	—	—	—	—	—	—	—	—	—	—	—	—	—	—	—
施設数	394		—	—	—	151		—	—	—	22		—	—	—	95		—	—	—
平均ユニット数	3		—	—	—	4		—	—	—	4		—	—	—	3		—	—	—

(16) 地域別の損益状況

一般病院（全体）（集計1）入院基本料の地域加算

（1施設当たり損益）

	1級					2級					3級					4級				
	金額		構成比率		金額の 伸び率	金額		構成比率		金額の 伸び率	金額		構成比率		金額の 伸び率	金額		構成比率		金額の 伸び率
	前々年(度)	前年(度)	前々年(度)	前年(度)		前々年(度)	前年(度)	前々年(度)	前年(度)		前々年(度)	前年(度)	前々年(度)	前年(度)		前々年(度)	前年(度)	前々年(度)	前年(度)	
	千円	千円	%	%	%	千円	千円	%	%	%	千円	千円	%	%	%	千円	千円	%	%	%
I 医業収益	4,283,908	4,433,953	100.0	100.0	3.5	4,108,754	4,133,460	99.9	99.9	0.6	5,044,780	5,133,651	100.0	100.0	1.8	3,756,223	3,830,828	99.9	100.0	2.0
1. 入院診療収益	2,507,254	2,587,772	58.5	58.3	3.2	2,728,852	2,754,323	66.3	66.6	0.9	3,489,779	3,520,381	69.1	68.5	0.9	2,635,257	2,688,699	70.1	70.2	2.0
保険診療収益	2,431,266	2,505,658	56.7	56.5	3.1	2,657,022	2,687,234	64.6	64.9	1.1	3,401,964	3,434,078	67.4	66.9	0.9	2,572,762	2,625,893	68.5	68.5	2.1
公害等診療収益	13,228	16,318	0.3	0.4	23.4	25,696	21,956	0.6	0.5	-14.6	39,847	40,551	0.8	0.8	1.8	34,188	34,295	0.9	0.9	0.3
その他の診療収益	62,761	65,796	1.5	1.5	4.8	46,134	45,133	1.1	1.1	-2.2	47,968	45,752	1.0	0.9	-4.6	28,306	28,510	0.8	0.7	0.7
2. 特別の療養環境収益	126,699	122,420	3.0	2.8	-3.4	85,994	85,607	2.1	2.1	-0.5	81,801	83,145	1.6	1.6	1.6	41,451	40,554	1.1	1.1	-2.2
3. 外来診療収益	1,234,386	1,294,970	28.8	29.2	4.9	1,165,657	1,189,193	28.3	28.7	2.0	1,346,862	1,390,495	26.7	27.1	3.2	979,551	1,006,631	26.1	26.3	2.8
保険診療収益	1,182,305	1,233,039	27.6	27.8	4.3	1,133,306	1,156,303	27.5	27.9	2.0	1,303,027	1,344,665	25.8	26.2	3.2	947,171	973,582	25.2	25.4	2.8
公害等診療収益	7,734	7,980	0.2	0.2	3.2	10,781	10,850	0.3	0.3	0.6	17,375	16,531	0.3	0.3	-4.9	12,007	12,157	0.3	0.3	1.2
その他の診療収益	44,347	53,951	1.0	1.2	21.7	21,570	22,040	0.5	0.5	2.2	26,460	29,299	0.5	0.6	10.7	20,373	20,892	0.5	0.5	2.5
4. その他の医業収益	415,569	428,790	9.7	9.7	3.2	128,252	104,337	3.1	2.5	-18.6	126,338	139,629	2.5	2.7	10.5	99,964	94,944	2.7	2.5	-5.0
II 介護収益	1,020	1,061	0.0	0.0	4.0	6,020	4,816	0.1	0.1	-20.0	2,511	2,509	0.0	0.0	-0.1	1,892	1,875	0.1	0.0	-0.9
III 医業・介護費用	4,391,021	4,577,822	102.5	103.2	4.3	4,149,877	4,234,972	100.9	102.3	2.1	5,089,657	5,282,376	100.8	102.8	3.8	3,760,808	3,902,805	100.1	101.8	3.8
1. 給与費	2,157,709	2,243,414	50.4	50.6	4.0	2,202,328	2,262,562	53.5	54.7	2.7	2,574,673	2,666,227	51.0	51.9	3.6	2,004,545	2,086,103	53.3	54.4	4.1
2. 医薬品費	672,495	699,218	15.7	15.8	4.0	568,583	565,494	13.8	13.7	-0.5	732,053	743,322	14.5	14.5	1.5	452,913	457,987	12.1	11.9	1.1
3. 給食用材料費	22,045	22,615	0.5	0.5	2.6	21,813	19,061	0.5	0.5	-12.6	31,175	30,664	0.6	0.6	-1.6	28,011	28,439	0.7	0.7	1.5
4. 診療材料費・医療消耗器具備品費	357,840	389,345	8.4	8.8	8.8	392,452	403,016	9.5	9.7	2.7	542,932	579,424	10.8	11.3	6.7	368,250	390,060	9.8	10.2	5.9
5. 委託費	393,020	408,898	9.2	9.2	4.0	316,211	327,335	7.7	7.9	3.5	343,186	366,033	6.8	7.1	6.7	264,410	274,502	7.0	7.2	3.8
6. 減価償却費	277,620	260,910	6.5	5.9	-6.0	230,522	231,740	5.6	5.6	0.5	286,638	299,862	5.7	5.8	4.6	196,631	211,339	5.2	5.5	7.5
(再掲)建物減価償却費	128,665	126,701	3.0	2.9	-1.5	100,038	93,430	2.4	2.3	-6.6	91,785	95,257	1.8	1.9	3.8	59,115	63,658	1.6	1.7	7.7
(再掲)医療機器減価償却費	84,920	76,100	2.0	1.7	-10.4	72,537	74,832	1.8	1.8	3.2	96,703	100,537	1.9	2.0	4.0	71,603	77,538	1.9	2.0	8.3
7. 設備関係費	150,049	167,827	3.5	3.8	11.8	131,673	126,025	3.2	3.0	-4.3	199,263	204,583	3.9	4.0	2.7	160,498	159,627	4.3	4.2	-0.5
(再掲)設備機器賃借料	33,474	36,163	0.8	0.8	8.0	45,068	46,598	1.1	1.1	3.4	58,221	56,106	1.2	1.1	-3.6	49,569	48,553	1.3	1.3	-2.0
(再掲)医療機器賃借料	25,838	28,205	0.6	0.6	9.2	26,165	27,543	0.6	0.7	5.3	35,390	36,418	0.7	0.7	2.9	27,997	28,511	0.7	0.7	1.8
8. 経費	331,372	350,322	7.7	7.9	5.7	257,226	269,937	6.3	6.5	4.9	332,354	341,113	6.6	6.6	2.6	249,485	258,341	6.6	6.7	3.5
9. その他の医業費用	28,870	35,274	0.7	0.8	22.2	29,070	29,802	0.7	0.7	2.5	47,383	51,151	0.9	1.0	8.0	36,063	36,406	1.0	0.9	1.0
IV 損益差額(I+II-III)	-106,093	-142,808	-2.5	-3.2	-	-35,103	-96,696	-0.9	-2.3	-	-42,366	-146,217	-0.8	-2.8	-	-2,693	-70,101	-0.1	-1.8	-
V その他の医業・介護関連収益	103,323	202,280	2.4	4.6	95.8	178,613	191,572	4.3	4.6	7.3	244,363	262,970	4.8	5.1	7.6	184,734	188,696	4.9	4.9	2.1
VI その他の医業・介護関連費用	102,711	227,572	2.4	5.1	121.6	81,061	164,055	2.0	4.0	102.4	173,525	280,380	3.4	5.5	61.6	96,710	165,835	2.6	4.3	71.5
VII 総損益差額(IV+V-VI)	-105,481	-168,100	-2.5	-3.8	-	62,449	-69,180	1.5	-1.7	-	28,473	-163,627	0.6	-3.2	-	85,331	-47,240	2.3	-1.2	-
VIII 税金	-	-	-	-	-	-	-	-	-	-	-	-	-	-	-	-	-	-	-	-
IX 税引後の総損益差額(VII-VIII)	-	-	-	-	-	-	-	-	-	-	-	-	-	-	-	-	-	-	-	-
施設数		31	-	-	-		36	-	-	-		68	-	-	-		92	-	-	-
平均病床数		196	-	-	-		205	-	-	-		231	-	-	-		189	-	-	-

一般病院（全体）（集計1）入院基本料の地域加算

（1施設当たり損益）

	5級					6級					その他				
	金額		構成比率		金額の 伸び率	金額		構成比率		金額の 伸び率	金額		構成比率		金額の 伸び率
	前々年(度)	前年(度)	前々年(度)	前年(度)		前々年(度)	前年(度)	前々年(度)	前年(度)		前々年(度)	前年(度)	前々年(度)	前年(度)	
	千円	千円	%	%	%	千円	千円	%	%	%	千円	千円	%	%	%
I 医業収益	3,937,114	4,019,511	99.9	99.9	2.1	4,348,148	4,437,602	99.9	99.8	2.1	3,028,175	3,052,001	99.8	99.8	0.8
1. 入院診療収益	2,560,019	2,596,390	65.0	64.5	1.4	2,993,903	3,057,384	68.8	68.8	2.1	2,125,305	2,141,451	70.1	70.1	0.8
保険診療収益	2,489,418	2,526,350	63.2	62.8	1.5	2,921,795	2,983,164	67.1	67.1	2.1	2,081,919	2,097,683	68.6	68.6	0.8
公害等診療収益	28,158	28,577	0.7	0.7	1.5	24,999	26,859	0.6	0.6	7.4	19,488	19,821	0.6	0.6	1.7
その他の診療収益	42,443	41,464	1.1	1.0	-2.3	47,108	47,361	1.1	1.1	0.5	23,898	23,947	0.8	0.8	0.2
2. 特別の療養環境収益	45,005	46,359	1.1	1.2	3.0	38,429	39,145	0.9	0.9	1.9	23,479	23,667	0.8	0.8	0.8
3. 外来診療収益	1,190,494	1,229,383	30.2	30.6	3.3	1,182,734	1,207,930	27.2	27.2	2.1	788,636	795,406	26.0	26.0	0.9
保険診療収益	1,148,513	1,187,494	29.1	29.5	3.4	1,149,860	1,174,272	26.4	26.4	2.1	770,871	777,052	25.4	25.4	0.8
公害等診療収益	14,310	13,896	0.4	0.3	-2.9	10,346	10,361	0.2	0.2	0.1	7,263	7,169	0.2	0.2	-1.3
その他の診療収益	27,672	27,992	0.7	0.7	1.2	22,529	23,297	0.5	0.5	3.4	10,502	11,185	0.3	0.4	6.5
4. その他の医業収益	141,596	147,379	3.6	3.7	4.1	133,082	133,143	3.1	3.0	0.0	90,755	91,478	3.0	3.0	0.8
II 介護収益	3,658	3,068	0.1	0.1	-16.1	6,451	7,068	0.1	0.2	9.6	4,771	4,707	0.2	0.2	-1.3
III 医業・介護費用	4,005,743	4,182,156	101.6	104.0	4.4	4,392,179	4,511,395	100.9	101.5	2.7	3,121,532	3,194,794	102.9	104.5	2.3
1. 給与費	2,082,395	2,210,997	52.8	55.0	6.2	2,356,248	2,409,473	54.1	54.2	2.3	1,706,002	1,753,232	56.2	57.4	2.8
2. 医薬品費	543,437	554,509	13.8	13.8	2.0	586,843	589,829	13.5	13.3	0.5	404,592	402,203	13.3	13.2	-0.6
3. 給食用材料費	19,135	19,411	0.5	0.5	1.4	31,312	31,791	0.7	0.7	1.5	24,985	25,356	0.8	0.8	1.5
4. 診療材料費・医療消耗器具備品費	389,144	385,818	9.9	9.6	-0.9	423,016	440,395	9.7	9.9	4.1	270,492	274,476	8.9	9.0	1.5
5. 委託費	278,696	288,353	7.1	7.2	3.5	276,891	281,039	6.4	6.3	1.5	179,687	183,304	5.9	6.0	2.0
6. 減価償却費	226,055	248,230	5.7	6.2	9.8	246,451	269,923	5.7	6.1	9.5	193,362	204,202	6.4	6.7	5.6
(再掲)建物減価償却費	87,317	93,963	2.2	2.3	7.6	72,020	75,381	1.7	1.7	4.7	72,730	76,970	2.4	2.5	5.8
(再掲)医療機器減価償却費	77,805	93,748	2.0	2.3	20.5	101,573	112,271	2.3	2.5	10.5	72,685	77,308	2.4	2.5	6.4
7. 設備関係費	160,778	188,605	4.1	4.7	17.3	154,193	148,956	3.5	3.4	-3.4	115,967	118,058	3.8	3.9	1.8
(再掲)設備機器賃借料	70,121	67,686	1.8	1.7	-3.5	57,396	47,319	1.3	1.1	-17.6	35,264	35,388	1.2	1.2	0.4
(再掲)医療機器賃借料	39,428	38,550	1.0	1.0	-2.2	40,369	34,574	0.9	0.8	-14.4	21,470	21,808	0.7	0.7	1.6
8. 経費	269,407	249,477	6.8	6.2	-7.4	264,086	281,198	6.1	6.3	6.5	196,934	202,120	6.5	6.6	2.6
9. その他の医業費用	36,697	36,757	0.9	0.9	0.2	53,140	58,791	1.2	1.3	10.6	29,511	31,842	1.0	1.0	7.9
IV 損益差額(I+II-III)	-64,971	-159,577	-1.6	-4.0	-	-37,580	-66,725	-0.9	-1.5	-	-88,587	-138,086	-2.9	-4.5	-
V その他の医業・介護関連収益	348,626	371,156	8.8	9.2	6.5	253,567	252,845	5.8	5.7	-0.3	230,293	270,410	7.6	8.8	17.4
VI その他の医業・介護関連費用	177,358	312,017	4.5	7.8	75.9	166,364	240,330	3.8	5.4	44.5	102,246	259,160	3.4	8.5	153.5
VII 総損益差額(IV+V-VI)	106,297	-100,438	2.7	-2.5	-	49,622	-54,210	1.1	-1.2	-	39,460	-126,836	1.3	-4.1	-
VIII 税金	-	-	-	-	-	-	-	-	-	-	-	-	-	-	-
IX 税引後の総損益差額(VII-VIII)	-	-	-	-	-	-	-	-	-	-	-	-	-	-	-
施設数		65	-	-	-		153	-	-	-		371	-	-	-
平均病床数		218	-	-	-		221	-	-	-		187	-	-	-

一般病院（参考）国公立を除く（集計1）入院基本料の地域加算

（1施設当たり損益）

	1級					2級					3級					4級				
	金額		構成比率		金額の 伸び率	金額		構成比率		金額の 伸び率	金額		構成比率		金額の 伸び率	金額		構成比率		金額の 伸び率
	前々年(度)	前年(度)	前々年(度)	前年(度)		前々年(度)	前年(度)	前々年(度)	前年(度)		前々年(度)	前年(度)	前々年(度)	前年(度)		前々年(度)	前年(度)	前々年(度)	前年(度)	
	千円	千円	%	%	%	千円	千円	%	%	%	千円	千円	%	%	%	千円	千円	%	%	%
I 医業収益	4,023,813	4,166,853	100.0	100.0	3.6	4,133,837	4,144,211	99.8	99.9	0.3	4,238,101	4,370,798	99.9	99.9	3.1	3,087,943	3,146,053	99.9	99.9	1.9
1. 入院診療収益	2,394,499	2,474,197	59.5	59.4	3.3	2,732,783	2,750,827	66.0	66.3	0.7	2,911,923	2,992,941	68.7	68.4	2.8	2,135,627	2,178,418	69.1	69.2	2.0
保険診療収益	2,316,107	2,389,372	57.5	57.3	3.2	2,656,926	2,680,040	64.2	64.6	0.9	2,834,375	2,916,941	66.8	66.7	2.9	2,075,614	2,119,518	67.2	67.3	2.1
公害等診療収益	13,669	16,862	0.3	0.4	23.4	26,432	22,453	0.6	0.5	-15.1	30,147	31,526	0.7	0.7	4.6	32,839	31,080	1.1	1.0	-5.4
その他の診療収益	64,724	67,963	1.6	1.6	5.0	49,425	48,334	1.2	1.2	-2.2	47,402	44,474	1.1	1.0	-6.2	27,175	27,820	0.9	0.9	2.4
2. 特別の療養環境収益	130,536	126,191	3.2	3.0	-3.3	86,177	85,543	2.1	2.1	-0.7	67,377	69,008	1.6	1.6	2.4	33,509	32,672	1.1	1.0	-2.5
3. 外来診療収益	1,242,649	1,303,744	30.9	31.3	4.9	1,180,667	1,201,163	28.5	28.9	1.7	1,176,390	1,215,272	27.7	27.8	3.3	836,072	853,602	27.1	27.1	2.1
保険診療収益	1,188,871	1,239,771	29.5	29.7	4.3	1,146,897	1,166,002	27.7	28.1	1.7	1,134,625	1,170,761	26.8	26.8	3.2	804,358	821,302	26.0	26.1	2.1
公害等診療収益	7,969	8,235	0.2	0.2	3.3	11,237	11,171	0.3	0.3	-0.6	17,008	16,850	0.4	0.4	-0.9	10,849	10,802	0.4	0.3	-0.4
その他の診療収益	45,809	55,738	1.1	1.3	21.7	22,532	23,990	0.5	0.6	6.5	24,757	27,661	0.6	0.6	11.7	20,866	21,498	0.7	0.7	3.0
4. その他の医業収益	256,129	262,721	6.4	6.3	2.6	134,210	106,677	3.2	2.6	-20.5	82,411	93,577	1.9	2.1	13.5	82,734	81,361	2.7	2.6	-1.7
II 介護収益	1,054	1,097	0.0	0.0	4.1	6,567	5,254	0.2	0.1	-20.0	2,293	2,327	0.1	0.1	1.5	2,060	2,006	0.1	0.1	-2.6
III 医業・介護費用	4,123,442	4,302,986	102.4	103.2	4.4	4,084,233	4,155,311	98.6	100.1	1.7	4,255,422	4,408,497	100.4	100.8	3.6	3,046,970	3,141,001	98.6	99.8	3.1
1. 給与費	2,005,457	2,085,394	49.8	50.0	4.0	2,143,977	2,189,368	51.8	52.8	2.1	2,159,578	2,228,706	50.9	51.0	3.2	1,640,706	1,694,178	53.1	53.8	3.3
2. 医薬品費	694,164	721,749	17.2	17.3	4.0	580,336	574,188	14.0	13.8	-1.1	615,201	621,927	14.5	14.2	1.1	347,023	346,165	11.2	11.0	-0.2
3. 給食用材料費	22,780	23,369	0.6	0.6	2.6	22,608	19,648	0.5	0.5	-13.1	24,807	24,038	0.6	0.5	-3.1	23,511	23,772	0.8	0.8	1.1
4. 診療材料費・医療消耗器具備品費	369,743	402,294	9.2	9.7	8.8	400,081	409,502	9.7	9.9	2.4	470,619	505,236	11.1	11.6	7.4	295,982	313,529	9.6	10.0	5.9
5. 委託費	289,803	302,293	7.2	7.3	4.3	293,907	307,127	7.1	7.4	4.5	267,992	289,002	6.3	6.6	7.8	199,489	210,066	6.5	6.7	5.3
6. 減価償却費	232,927	215,598	5.8	5.2	-7.4	223,345	218,722	5.4	5.3	-2.1	221,423	226,775	5.2	5.2	2.4	146,510	149,750	4.7	4.8	2.2
(再掲)建物減価償却費	96,886	94,551	2.4	2.3	-2.4	91,655	85,500	2.2	2.1	-6.7	61,094	61,987	1.4	1.4	1.5	32,385	35,513	1.0	1.1	9.7
(再掲)医療機器減価償却費	72,983	64,646	1.8	1.6	-11.4	68,511	70,442	1.7	1.7	2.8	66,422	69,568	1.6	1.6	4.7	50,035	49,610	1.6	1.6	-0.8
7. 設備関係費	153,180	171,022	3.8	4.1	11.6	130,330	131,382	3.1	3.2	0.8	170,057	176,896	4.0	4.0	4.0	140,675	141,768	4.6	4.5	0.8
(再掲)設備機器賃借料	34,590	37,369	0.9	0.9	8.0	46,830	48,652	1.1	1.2	3.9	53,425	55,465	1.3	1.3	3.8	38,279	39,124	1.2	1.2	2.2
(再掲)医療機器賃借料	26,699	29,145	0.7	0.7	9.2	26,332	28,340	0.6	0.7	7.6	34,927	35,512	0.8	0.8	1.7	25,620	26,056	0.8	0.8	1.7
8. 経費	328,340	347,871	8.2	8.3	5.9	258,832	273,771	6.3	6.6	5.8	297,490	303,210	7.0	6.9	1.9	224,216	232,707	7.3	7.4	3.8
9. その他の医業費用	27,048	33,396	0.7	0.8	23.5	30,817	31,603	0.7	0.8	2.6	28,254	32,706	0.7	0.7	15.8	28,858	29,066	0.9	0.9	0.7
IV 損益差額(I+II-III)	-98,575	-135,037	-2.4	-3.2	-	56,171	-5,846	1.4	-0.1	-	-15,028	-35,372	-0.4	-0.8	-	43,033	7,058	1.4	0.2	-
V その他の医業・介護関連収益	78,572	76,848	2.0	1.8	-2.2	111,416	109,163	2.7	2.6	-2.0	128,885	121,967	3.0	2.8	-5.4	73,879	75,660	2.4	2.4	2.4
VI その他の医業・介護関連費用	65,692	81,042	1.6	1.9	23.4	78,485	75,462	1.9	1.8	-3.9	141,394	95,281	3.3	2.2	-32.6	54,664	67,662	1.8	2.1	23.8
VII 総損益差額(IV+V-VI)	-85,696	-139,231	-2.1	-3.3	-	89,102	27,854	2.2	0.7	-	-27,537	-8,685	-0.6	-0.2	-	62,248	15,056	2.0	0.5	-
VIII 税金	-	-	-	-	-	-	-	-	-	-	-	-	-	-	-	-	-	-	-	-
IX 税引後の総損益差額(VII-VIII)	-	-	-	-	-	-	-	-	-	-	-	-	-	-	-	-	-	-	-	-
施設数		30	-	-	-		33	-	-	-		60	-	-	-		80	-	-	-
平均病床数		172	-	-	-		202	-	-	-		201	-	-	-		161	-	-	-

一般病院（参考）国公立を除く（集計1）入院基本料の地域加算

（1施設当たり損益）

	5級					6級					その他				
	金額		構成比率		金額の 伸び率	金額		構成比率		金額の 伸び率	金額		構成比率		金額の 伸び率
	前々年(度)	前年(度)	前々年(度)	前年(度)		前々年(度)	前年(度)	前々年(度)	前年(度)		前々年(度)	前年(度)	前々年(度)	前年(度)	
	千円	千円	%	%	%	千円	千円	%	%	%	千円	千円	%	%	%
I 医業収益	2,954,850	2,984,171	99.8	99.9	1.0	3,686,548	3,750,937	99.8	99.8	1.7	2,687,725	2,711,583	99.8	99.8	0.9
1. 入院診療収益	1,918,416	1,920,272	64.8	64.3	0.1	2,508,559	2,549,775	67.9	67.8	1.6	1,885,672	1,900,826	70.0	70.0	0.8
保険診療収益	1,844,544	1,848,640	62.3	61.9	0.2	2,432,979	2,474,570	65.9	65.8	1.7	1,845,101	1,859,864	68.5	68.4	0.8
公害等診療収益	26,807	26,201	0.9	0.9	-2.3	22,486	22,134	0.6	0.6	-1.6	17,095	17,311	0.6	0.6	1.3
その他の診療収益	47,065	45,431	1.6	1.5	-3.5	53,094	53,071	1.4	1.4	0.0	23,477	23,651	0.9	0.9	0.7
2. 特別の療養環境収益	34,606	35,352	1.2	1.2	2.2	35,329	35,700	1.0	0.9	1.1	25,472	25,885	0.9	1.0	1.6
3. 外来診療収益	872,481	893,096	29.5	29.9	2.4	1,036,274	1,055,504	28.1	28.1	1.9	693,286	699,059	25.7	25.7	0.8
保険診療収益	828,470	849,310	28.0	28.4	2.5	1,001,813	1,020,289	27.1	27.1	1.8	676,609	681,583	25.1	25.1	0.7
公害等診療収益	13,535	13,239	0.5	0.4	-2.2	9,649	9,616	0.3	0.3	-0.3	6,586	6,329	0.2	0.2	-3.9
その他の診療収益	30,476	30,547	1.0	1.0	0.2	24,812	25,598	0.7	0.7	3.2	10,092	11,147	0.4	0.4	10.5
4. その他の医業収益	129,347	135,451	4.4	4.5	4.7	106,386	109,958	2.9	2.9	3.4	83,295	85,813	3.1	3.2	3.0
II 介護収益	4,600	3,834	0.2	0.1	-16.7	7,368	8,158	0.2	0.2	10.7	6,218	5,762	0.2	0.2	-7.3
III 医業・介護費用	2,908,101	2,969,804	98.3	99.4	2.1	3,679,936	3,750,842	99.6	99.8	1.9	2,681,763	2,723,339	99.5	100.2	1.6
1. 給与費	1,575,867	1,638,243	53.2	54.8	4.0	1,983,937	2,016,822	53.7	53.7	1.7	1,464,718	1,492,333	54.4	54.9	1.9
2. 医薬品費	364,938	366,037	12.3	12.3	0.3	495,860	494,996	13.4	13.2	-0.2	350,920	349,283	13.0	12.9	-0.5
3. 給食用材料費	17,074	17,155	0.6	0.6	0.5	29,368	29,882	0.8	0.8	1.8	23,187	23,629	0.9	0.9	1.9
4. 診療材料費・医療消耗器具備品費	273,568	257,864	9.2	8.6	-5.7	340,289	352,476	9.2	9.4	3.6	229,399	232,980	8.5	8.6	1.6
5. 委託費	172,699	177,362	5.8	5.9	2.7	212,856	214,346	5.8	5.7	0.7	141,211	143,553	5.2	5.3	1.7
6. 減価償却費	134,623	138,824	4.5	4.6	3.1	207,864	203,866	5.6	5.4	-1.9	155,826	153,814	5.8	5.7	-1.3
(再掲)建物減価償却費	40,278	39,820	1.4	1.3	-1.1	56,699	57,232	1.5	1.5	0.9	48,988	48,922	1.8	1.8	-0.1
(再掲)医療機器減価償却費	37,854	44,584	1.3	1.5	17.8	80,043	73,332	2.2	2.0	-8.4	51,874	51,575	1.9	1.9	-0.6
7. 設備関係費	139,901	134,096	4.7	4.5	-4.1	129,529	135,026	3.5	3.6	4.2	104,160	105,928	3.9	3.9	1.7
(再掲)設備機器賃借料	53,852	52,036	1.8	1.7	-3.4	36,875	37,631	1.0	1.0	2.1	33,155	33,596	1.2	1.2	1.3
(再掲)医療機器賃借料	30,359	29,428	1.0	1.0	-3.1	28,278	28,818	0.8	0.8	1.9	20,328	20,949	0.8	0.8	3.1
8. 経費	194,772	207,217	6.6	6.9	6.4	234,943	254,336	6.4	6.8	8.3	179,592	185,664	6.7	6.8	3.4
9. その他の医業費用	34,658	33,005	1.2	1.1	-4.8	45,290	49,093	1.2	1.3	8.4	32,750	36,154	1.2	1.3	10.4
IV 損益差額(I+II-III)	51,350	18,201	1.7	0.6	-	13,980	8,253	0.4	0.2	-	12,180	-5,994	0.5	-0.2	-
V その他の医業・介護関連収益	81,959	85,900	2.8	2.9	4.8	103,082	108,365	2.8	2.9	5.1	87,532	87,917	3.2	3.2	0.4
VI その他の医業・介護関連費用	65,914	64,130	2.2	2.1	-2.7	77,524	75,560	2.1	2.0	-2.5	65,114	64,267	2.4	2.4	-1.3
VII 総損益差額(IV+V-VI)	67,394	39,970	2.3	1.3	-	39,538	41,058	1.1	1.1	-	34,599	17,656	1.3	0.6	-
VIII 税金	-	-	-	-	-	-	-	-	-	-	-	-	-	-	-
IX 税引後の総損益差額(VII-VIII)	-	-	-	-	-	-	-	-	-	-	-	-	-	-	-
施設数		51	-	-	-		123	-	-	-		252	-	-	-
平均病床数		182	-	-	-		190	-	-	-		167	-	-	-

一般診療所（全体）（集計2）入院基本料の地域加算

（1施設当たり損益）

	1級					2級					3級					4級				
	金額		構成比率		金額の 伸び率	金額		構成比率		金額の 伸び率	金額		構成比率		金額の 伸び率	金額		構成比率		金額の 伸び率
	前々年(度)	前年(度)	前々年(度)	前年(度)		前々年(度)	前年(度)	前々年(度)	前年(度)		前々年(度)	前年(度)	前々年(度)	前年(度)		前々年(度)	前年(度)	前々年(度)	前年(度)	
	千円	千円	%	%	%	千円	千円	%	%	%	千円	千円	%	%	%	千円	千円	%	%	%
I 医業収益	123,193	122,912	99.2	99.3	-0.2	124,561	124,556	98.1	98.4	0.0	130,734	130,793	99.6	99.5	0.0	141,579	141,338	99.1	99.1	-0.2
1. 入院診療収益	2,228	2,041	1.8	1.6	-8.4	2,441	2,505	1.9	2.0	2.6	8,734	8,596	6.7	6.5	-1.6	3,156	3,326	2.2	2.3	5.4
保険診療収益	216	202	0.2	0.2	-6.5	1,406	1,406	1.1	1.1	0.0	6,543	6,482	5.0	4.9	-0.9	1,699	1,777	1.2	1.2	4.6
公害等診療収益	0	0	0.0	0.0	—	0	0	0.0	0.0	—	33	9	0.0	0.0	-72.7	0	0	0.0	0.0	—
その他の診療収益	2,013	1,839	1.6	1.5	-8.6	1,036	1,099	0.8	0.9	6.1	2,158	2,105	1.6	1.6	-2.5	1,457	1,548	1.0	1.1	6.2
2. 外来診療収益	116,362	116,441	93.7	94.0	0.1	120,146	120,164	94.7	94.9	0.0	114,979	114,786	87.6	87.4	-0.2	134,313	133,807	94.0	93.8	-0.4
保険診療収益	101,467	101,688	81.7	82.1	0.2	106,668	107,159	84.0	84.6	0.5	104,514	104,739	79.6	79.7	0.2	120,035	119,246	84.0	83.6	-0.7
公害等診療収益	697	760	0.6	0.6	9.0	1,217	1,194	1.0	0.9	-1.9	833	775	0.6	0.6	-7.0	1,267	1,278	0.9	0.9	0.9
その他の診療収益	14,197	13,993	11.4	11.3	-1.4	12,261	11,812	9.7	9.3	-3.7	9,632	9,273	7.3	7.1	-3.7	13,011	13,283	9.1	9.3	2.1
3. その他の医業収益	4,602	4,430	3.7	3.6	-3.7	1,973	1,886	1.6	1.5	-4.4	7,021	7,410	5.3	5.6	5.5	4,110	4,206	2.9	2.9	2.3
II 介護収益	994	903	0.8	0.7	-9.2	2,363	2,087	1.9	1.6	-11.7	506	613	0.4	0.5	21.1	1,316	1,331	0.9	0.9	1.1
1. 施設サービス収益	0	0	0.0	0.0	—	0	0	0.0	0.0	—	0	0	0.0	0.0	—	135	141	0.1	0.1	4.4
2. 居宅サービス収益	530	508	0.4	0.4	-4.2	2,357	2,081	1.9	1.6	-11.7	487	589	0.4	0.4	20.9	1,012	1,023	0.7	0.7	1.1
(再掲)短期入所療養介護分	0	0	0.0	0.0	—	0	0	0.0	0.0	—	0	0	0.0	0.0	—	0	0	0.0	0.0	—
3. その他の介護収益	464	394	0.4	0.3	-15.1	6	6	0.0	0.0	0.0	19	24	0.0	0.0	26.3	170	167	0.1	0.1	-1.8
III 医業・介護費用	104,535	104,638	84.2	84.5	0.1	102,830	103,635	81.0	81.8	0.8	107,573	109,987	82.0	83.7	2.2	119,238	119,668	83.4	83.9	0.4
1. 給与費	50,577	50,837	40.7	41.1	0.5	48,247	47,996	38.0	37.9	-0.5	53,242	54,417	40.6	41.4	2.2	57,076	56,788	39.9	39.8	-0.5
2. 医薬品費	14,081	13,993	11.3	11.3	-0.6	19,702	19,563	15.5	15.4	-0.7	20,044	19,494	15.3	14.8	-2.7	20,041	19,483	14.0	13.7	-2.8
3. 材料費	4,248	4,300	3.4	3.5	1.2	4,986	5,154	3.9	4.1	3.4	3,646	3,868	2.8	2.9	6.1	5,051	5,980	3.5	4.2	18.4
4. 委託費	4,397	4,324	3.5	3.5	-1.7	4,251	4,440	3.3	3.5	4.4	4,283	5,450	3.3	4.1	27.2	7,081	6,462	5.0	4.5	-8.7
5. 減価償却費	3,695	3,354	3.0	2.7	-9.2	3,875	3,628	3.1	2.9	-6.4	4,570	4,410	3.5	3.4	-3.5	4,230	4,232	3.0	3.0	0.0
(再掲)建物減価償却費	746	674	0.6	0.5	-9.7	935	824	0.7	0.7	-11.9	1,001	968	0.8	0.7	-3.3	725	829	0.5	0.6	14.3
(再掲)医療機器減価償却費	1,632	1,489	1.3	1.2	-8.8	828	790	0.7	0.6	-4.6	1,675	1,723	1.3	1.3	2.9	1,379	1,297	1.0	0.9	-5.9
6. その他の医業・介護費用	27,536	27,829	22.2	22.5	1.1	21,769	22,853	17.2	18.0	5.0	21,787	22,347	16.6	17.0	2.6	25,759	26,723	18.0	18.7	3.7
(再掲)設備機器賃借料	1,211	1,144	1.0	0.9	-5.5	1,634	1,424	1.3	1.1	-12.9	1,744	1,745	1.3	1.3	0.1	1,434	1,406	1.0	1.0	-2.0
(再掲)医療機器賃借料	845	708	0.7	0.6	-16.2	1,288	1,088	1.0	0.9	-15.5	1,309	1,310	1.0	1.0	0.1	1,161	1,139	0.8	0.8	-1.9
IV 損益差額（I＋II－III）	19,652	19,177	15.8	15.5	—	24,094	23,008	19.0	18.2	—	23,667	21,420	18.0	16.3	—	23,657	23,002	16.6	16.1	—
V 税金	—	—	—	—	—	—	—	—	—	—	—	—	—	—	—	—	—	—	—	—
VI 税引後の総損益差額（IV－V）	—	—	—	—	—	—	—	—	—	—	—	—	—	—	—	—	—	—	—	—
施設数		117	—	—	—		67	—	—	—		164	—	—	—		216	—	—	—

一般診療所（全体）（集計2）入院基本料の地域加算

（1施設当たり損益）

	5級					6級					その他				
	金額		構成比率		金額の 伸び率	金額		構成比率		金額の 伸び率	金額		構成比率		金額の 伸び率
	前々年(度)	前年(度)	前々年(度)	前年(度)		前々年(度)	前年(度)	前々年(度)	前年(度)		前々年(度)	前年(度)	前々年(度)	前年(度)	
千円	千円	%	%	%	千円	千円	%	%	%	千円	千円	%	%	%	
I 医業収益	124,610	125,914	98.0	98.0	1.0	139,061	138,728	98.5	98.6	-0.2	123,560	123,012	97.7	97.7	-0.4
1. 入院診療収益	3,153	2,976	2.5	2.3	-5.6	7,914	7,525	5.6	5.3	-4.9	6,831	6,723	5.4	5.3	-1.6
保険診療収益	3,089	2,925	2.4	2.3	-5.3	4,495	4,183	3.2	3.0	-6.9	5,260	5,133	4.2	4.1	-2.4
公害等診療収益	0	0	0.0	0.0	—	0	0	0.0	0.0	—	62	65	0.0	0.1	4.8
その他の診療収益	64	51	0.1	0.0	-20.3	3,418	3,342	2.4	2.4	-2.2	1,509	1,525	1.2	1.2	1.1
2. 外来診療収益	113,414	114,610	89.2	89.2	1.1	126,520	126,574	89.7	90.0	0.0	111,605	111,301	88.3	88.4	-0.3
保険診療収益	103,793	104,989	81.7	81.7	1.2	116,349	116,262	82.4	82.6	-0.1	105,364	105,082	83.3	83.5	-0.3
公害等診療収益	1,517	1,677	1.2	1.3	10.5	2,026	2,113	1.4	1.5	4.3	963	935	0.8	0.7	-2.9
その他の診療収益	8,104	7,945	6.4	6.2	-2.0	8,145	8,199	5.8	5.8	0.7	5,277	5,284	4.2	4.2	0.1
3. その他の医業収益	8,042	8,327	6.3	6.5	3.5	4,627	4,629	3.3	3.3	0.0	5,124	4,989	4.1	4.0	-2.6
II 介護収益	2,504	2,536	2.0	2.0	1.3	2,064	1,977	1.5	1.4	-4.2	2,865	2,906	2.3	2.3	1.4
1. 施設サービス収益	0	0	0.0	0.0	—	484	456	0.3	0.3	-5.8	219	199	0.2	0.2	-9.1
2. 居宅サービス収益	1,989	2,026	1.6	1.6	1.9	1,497	1,472	1.1	1.0	-1.7	2,380	2,425	1.9	1.9	1.9
(再掲)短期入所療養介護分	0	0	0.0	0.0	—	0	0	0.0	0.0	—	64	56	0.1	0.0	-12.5
3. その他の介護収益	516	510	0.4	0.4	-1.2	83	49	0.1	0.0	-41.0	267	281	0.2	0.2	5.2
III 医業・介護費用	102,499	104,972	80.6	81.7	2.4	117,097	117,091	83.0	83.2	0.0	109,006	109,140	86.2	86.7	0.1
1. 給与費	49,527	50,844	39.0	39.6	2.7	57,825	57,988	41.0	41.2	0.3	52,171	52,504	41.3	41.7	0.6
2. 医薬品費	20,737	21,341	16.3	16.6	2.9	22,104	21,906	15.7	15.6	-0.9	22,243	21,853	17.6	17.4	-1.8
3. 材料費	3,268	3,323	2.6	2.6	1.7	4,005	4,012	2.8	2.9	0.2	3,542	3,655	2.8	2.9	3.2
4. 委託費	4,119	4,230	3.2	3.3	2.7	4,829	4,847	3.4	3.4	0.4	4,178	4,276	3.3	3.4	2.3
5. 減価償却費	4,359	4,118	3.4	3.2	-5.5	5,137	5,065	3.6	3.6	-1.4	5,072	4,994	4.0	4.0	-1.5
(再掲)建物減価償却費	1,002	974	0.8	0.8	-2.8	1,246	1,235	0.9	0.9	-0.9	1,317	1,301	1.0	1.0	-1.2
(再掲)医療機器減価償却費	1,074	1,072	0.8	0.8	-0.2	1,782	1,807	1.3	1.3	1.4	1,678	1,642	1.3	1.3	-2.1
6. その他の医業・介護費用	20,489	21,116	16.1	16.4	3.1	23,198	23,273	16.4	16.5	0.3	21,800	21,859	17.2	17.4	0.3
(再掲)設備機器賃借料	1,953	2,035	1.5	1.6	4.2	1,592	1,574	1.1	1.1	-1.1	1,456	1,407	1.2	1.1	-3.4
(再掲)医療機器賃借料	1,479	1,580	1.2	1.2	6.8	1,168	1,143	0.8	0.8	-2.1	1,057	1,022	0.8	0.8	-3.3
IV 損益差額(I+II-III)	24,615	23,477	19.4	18.3	—	24,028	23,614	17.0	16.8	—	17,419	16,778	13.8	13.3	—
V 税金	—	—	—	—	—	—	—	—	—	—	—	—	—	—	—
VI 税引後の総損益差額(IV-V)	—	—	—	—	—	—	—	—	—	—	—	—	—	—	—
施設数		126	—	—	—		341	—	—	—		587	—	—	—

歯科診療所（全体）（集計2）入院基本料の地域加算

（1施設当たり損益）

	1級					2級					3級					4級				
	金額		構成比率		金額の 伸び率	金額		構成比率		金額の 伸び率	金額		構成比率		金額の 伸び率	金額		構成比率		金額の 伸び率
	前々年(度)	前年(度)	前々年(度)	前年(度)		前々年(度)	前年(度)	前々年(度)	前年(度)		前々年(度)	前年(度)	前々年(度)	前年(度)		前々年(度)	前年(度)	前々年(度)	前年(度)	
	千円	千円	%	%	%	千円	千円	%	%	%	千円	千円	%	%	%	千円	千円	%	%	%
I 医業収益	44,933	44,385	99.9	99.9	-1.2	40,956	42,025	98.3	97.8	2.6	52,527	51,905	98.5	98.5	-1.2	52,935	53,222	99.5	99.4	0.5
1. 保険診療収益	32,921	33,007	73.2	74.3	0.3	36,710	37,853	88.1	88.1	3.1	42,846	42,058	80.4	79.8	-1.8	43,943	43,768	82.6	81.8	-0.4
2. 労災等診療収益	0	0	0.0	0.0	—	0	0	0.0	0.0	—	3	16	0.0	0.0	433.3	35	17	0.1	0.0	-51.4
3. その他の診療収益	11,506	10,894	25.6	24.5	-5.3	3,497	3,494	8.4	8.1	-0.1	9,207	9,277	17.3	17.6	0.8	8,330	8,891	15.7	16.6	6.7
4. その他の医業収益	506	484	1.1	1.1	-4.3	749	677	1.8	1.6	-9.6	471	555	0.9	1.1	17.8	627	546	1.2	1.0	-12.9
II 介護収益	63	64	0.1	0.1	1.6	695	963	1.7	2.2	38.6	792	789	1.5	1.5	-0.4	272	307	0.5	0.6	12.9
1. 居宅サービス収益	63	64	0.1	0.1	1.6	0	0	0.0	0.0	—	786	786	1.5	1.5	0.0	266	298	0.5	0.6	12.0
2. その他の介護収益	0	0	0.0	0.0	—	695	963	1.7	2.2	38.6	5	2	0.0	0.0	-60.0	5	9	0.0	0.0	80.0
III 医業・介護費用	33,240	32,403	73.9	72.9	-2.5	32,610	33,900	78.3	78.9	4.0	40,613	40,820	76.2	77.5	0.5	38,654	39,016	72.6	72.9	0.9
1. 給与費	14,575	14,207	32.4	32.0	-2.5	16,226	16,716	39.0	38.9	3.0	17,755	17,844	33.3	33.9	0.5	18,801	18,883	35.3	35.3	0.4
2. 医薬品費	369	326	0.8	0.7	-11.7	267	321	0.6	0.7	20.2	452	457	0.8	0.9	1.1	383	399	0.7	0.7	4.2
3. 歯科材料費	3,001	3,017	6.7	6.8	0.5	2,466	2,793	5.9	6.5	13.3	3,316	3,383	6.2	6.4	2.0	3,778	4,057	7.1	7.6	7.4
4. 委託費	3,973	3,778	8.8	8.5	-4.9	3,205	3,374	7.7	7.8	5.3	4,980	5,015	9.3	9.5	0.7	4,458	4,500	8.4	8.4	0.9
5. 減価償却費	2,235	1,997	5.0	4.5	-10.6	2,008	1,854	4.8	4.3	-7.7	2,979	2,767	5.6	5.3	-7.1	2,728	2,720	5.1	5.1	-0.3
（再掲）建物減価償却費	273	245	0.6	0.6	-10.3	499	446	1.2	1.0	-10.6	565	464	1.1	0.9	-17.9	687	648	1.3	1.2	-5.7
（再掲）医療機器減価償却費	1,419	1,271	3.2	2.9	-10.4	578	639	1.4	1.5	10.6	1,232	1,291	2.3	2.4	4.8	1,377	1,264	2.6	2.4	-8.2
6. その他の医業費用	9,087	9,077	20.2	20.4	-0.1	8,439	8,842	20.3	20.6	4.8	11,130	11,352	20.9	21.5	2.0	8,506	8,457	16.0	15.8	-0.6
（再掲）設備機器賃借料	456	455	1.0	1.0	-0.2	533	548	1.3	1.3	2.8	665	615	1.2	1.2	-7.5	643	511	1.2	1.0	-20.5
（再掲）医療機器賃借料	282	276	0.6	0.6	-2.1	499	508	1.2	1.2	1.8	243	185	0.5	0.4	-23.9	456	317	0.9	0.6	-30.5
IV 損益差額（I＋II－III）	11,757	12,046	26.1	27.1	—	9,041	9,088	21.7	21.1	—	12,706	11,874	23.8	22.5	—	14,552	14,514	27.4	27.1	—
V 税金	—	—	—	—	—	—	—	—	—	—	—	—	—	—	—	—	—	—	—	—
VI 税引後の総損益差額（IV－V）	—	—	—	—	—	—	—	—	—	—	—	—	—	—	—	—	—	—	—	—
施設数		48	—	—	—		28	—	—	—		56	—	—	—		64	—	—	—
平均ユニット数		3	—	—	—		3	—	—	—		3	—	—	—		4	—	—	—

歯科診療所（全体）（集計2）入院基本料の地域加算

（1施設当たり損益）

	5級					6級					その他				
	金額		構成比率		金額の 伸び率	金額		構成比率		金額の 伸び率	金額		構成比率		金額の 伸び率
	前々年(度)	前年(度)	前々年(度)	前年(度)		前々年(度)	前年(度)	前々年(度)	前年(度)		前々年(度)	前年(度)	前々年(度)	前年(度)	
千円	千円	%	%	%	千円	千円	%	%	%	千円	千円	%	%	%	
I 医療収益	39,584	39,294	100.0	100.0	-0.7	50,868	51,513	99.9	99.9	1.3	49,246	49,600	99.6	99.6	0.7
1. 保険診療収益	32,174	31,504	81.3	80.2	-2.1	43,456	43,862	85.3	85.1	0.9	43,291	43,666	87.6	87.7	0.9
2. 労災等診療収益	94	130	0.2	0.3	38.3	59	66	0.1	0.1	11.9	15	11	0.0	0.0	-26.7
3. その他の診療収益	6,775	7,120	17.1	18.1	5.1	6,811	7,021	13.4	13.6	3.1	5,118	5,100	10.4	10.2	-0.4
4. その他の医療収益	541	540	1.4	1.4	-0.2	542	564	1.1	1.1	4.1	822	823	1.7	1.7	0.1
II 介護収益	0	0	0.0	0.0	—	54	51	0.1	0.1	-5.6	183	215	0.4	0.4	17.5
1. 居宅サービス収益	0	0	0.0	0.0	—	51	50	0.1	0.1	-2.0	52	73	0.1	0.1	40.4
2. その他の介護収益	0	0	0.0	0.0	—	3	1	0.0	0.0	-66.7	131	143	0.3	0.3	9.2
III 医療・介護費用	29,910	29,688	75.6	75.6	-0.7	37,454	37,608	73.6	72.9	0.4	39,672	39,907	80.3	80.1	0.6
1. 給与費	13,097	13,110	33.1	33.4	0.1	16,896	16,895	33.2	32.8	0.0	19,607	19,546	39.7	39.2	-0.3
2. 医薬品費	393	423	1.0	1.1	7.6	709	726	1.4	1.4	2.4	557	602	1.1	1.2	8.1
3. 歯科材料費	2,847	2,883	7.2	7.3	1.3	3,353	3,483	6.6	6.8	3.9	3,811	4,033	7.7	8.1	5.8
4. 委託費	3,143	3,078	7.9	7.8	-2.1	4,169	4,174	8.2	8.1	0.1	4,303	4,281	8.7	8.6	-0.5
5. 減価償却費	2,222	2,212	5.6	5.6	-0.5	2,929	2,911	5.8	5.6	-0.6	2,473	2,491	5.0	5.0	0.7
（再掲）建物減価償却費	481	483	1.2	1.2	0.4	767	746	1.5	1.4	-2.7	563	586	1.1	1.2	4.1
（再掲）医療機器減価償却費	881	982	2.2	2.5	11.5	1,216	1,208	2.4	2.3	-0.7	1,054	1,114	2.1	2.2	5.7
6. その他の医療費用	8,207	7,981	20.7	20.3	-2.8	9,398	9,420	18.5	18.3	0.2	8,922	8,954	18.0	18.0	0.4
（再掲）設備機器賃借料	673	583	1.7	1.5	-13.4	392	392	0.8	0.8	0.0	426	396	0.9	0.8	-7.0
（再掲）医療機器賃借料	315	286	0.8	0.7	-9.2	252	261	0.5	0.5	3.6	297	264	0.6	0.5	-11.1
IV 損益差額（I + II - III）	9,675	9,606	24.4	24.4	—	13,468	13,955	26.4	27.1	—	9,757	9,908	19.7	19.9	—
V 税金	—	—	—	—	—	—	—	—	—	—	—	—	—	—	—
VI 税引後の総損益差額（IV - V）	—	—	—	—	—	—	—	—	—	—	—	—	—	—	—
施設数		53	—	—	—		109	—	—	—		187	—	—	—
平均ユニット数		3	—	—	—		4	—	—	—		4	—	—	—

保険薬局（全体）（集計2）入院基本料の地域加算

（1施設当たり損益）

	1級					2級					3級					4級				
	金額		構成比率		金額の 伸び率	金額		構成比率		金額の 伸び率	金額		構成比率		金額の 伸び率	金額		構成比率		金額の 伸び率
	前々年(度)	前年(度)	前々年(度)	前年(度)		前々年(度)	前年(度)	前々年(度)	前年(度)		前々年(度)	前年(度)	前々年(度)	前年(度)		前々年(度)	前年(度)	前々年(度)	前年(度)	
	千円	千円	%	%	%	千円	千円	%	%	%	千円	千円	%	%	%	千円	千円	%	%	%
I 収益	222,191	219,845	99.9	99.9	-1.1	115,741	117,552	99.8	99.8	1.6	264,537	259,378	99.6	99.7	-2.0	169,593	174,566	99.6	99.6	2.9
1. 保険調剤収益	202,917	202,509	91.3	92.0	-0.2	113,384	115,162	97.8	97.7	1.6	208,857	208,126	78.7	80.0	-0.4	161,413	166,632	94.8	95.0	3.2
2. 公営等調剤収益	677	670	0.3	0.3	-1.0	899	748	0.8	0.6	-16.8	494	471	0.2	0.2	-4.7	3,665	3,703	2.2	2.1	1.0
3. その他の薬局事業収益	18,597	16,667	8.4	7.6	-10.4	1,458	1,643	1.3	1.4	12.7	55,186	50,781	20.8	19.5	-8.0	4,515	4,232	2.7	2.4	-6.3
II 介護収益	157	165	0.1	0.1	5.1	226	293	0.2	0.2	29.6	950	786	0.4	0.3	-17.3	667	773	0.4	0.4	15.9
1. 居宅サービス収益	153	155	0.1	0.1	1.3	226	292	0.2	0.2	29.2	943	777	0.4	0.3	-17.6	641	742	0.4	0.4	15.8
2. その他の介護収益	4	10	0.0	0.0	150.0	0	1	0.0	0.0	-	7	9	0.0	0.0	28.6	26	32	0.0	0.0	23.1
III 費用	211,546	210,293	95.1	95.6	-0.6	111,488	113,259	96.1	96.1	1.6	228,407	227,433	86.0	87.4	-0.4	161,951	167,263	95.1	95.4	3.3
1. 給与費	36,839	37,237	16.6	16.9	1.1	22,706	23,027	19.6	19.5	1.4	41,980	42,098	15.8	16.2	0.3	30,354	30,598	17.8	17.5	0.8
2. 医薬品等費	155,660	152,732	70.0	69.4	-1.9	74,734	75,898	64.4	64.4	1.6	161,511	160,291	60.8	61.6	-0.8	113,541	118,024	66.7	67.3	3.9
3. 委託費	1,309	1,513	0.6	0.7	15.6	309	361	0.3	0.3	16.8	697	698	0.3	0.3	0.1	176	182	0.1	0.1	3.4
4. 減価償却費	1,651	1,442	0.7	0.7	-12.7	2,549	2,289	2.2	1.9	-10.2	2,250	1,965	0.8	0.8	-12.7	1,736	1,597	1.0	0.9	-8.0
（再掲）建物減価償却費	319	304	0.1	0.1	-4.7	634	594	0.5	0.5	-6.3	611	564	0.2	0.2	-7.7	496	462	0.3	0.3	-6.9
（再掲）調剤用機器減価償却費	563	446	0.3	0.2	-20.8	386	430	0.3	0.4	11.4	502	490	0.2	0.2	-2.4	526	473	0.3	0.3	-10.1
5. その他の経費	16,086	17,369	7.2	7.9	8.0	11,189	11,684	9.6	9.9	4.4	21,969	22,381	8.3	8.6	1.9	16,145	16,863	9.5	9.6	4.4
（再掲）設備機器賃借料	686	714	0.3	0.3	4.1	492	454	0.4	0.4	-7.7	579	593	0.2	0.2	2.4	705	690	0.4	0.4	-2.1
（再掲）調剤用機器賃借料	483	502	0.2	0.2	3.9	394	357	0.3	0.3	-9.4	397	415	0.1	0.2	4.5	495	501	0.3	0.3	1.2
IV 損益差額（I + II - III）	10,802	9,718	4.9	4.4	-	4,479	4,586	3.9	3.9	-	37,081	32,731	14.0	12.6	-	8,309	8,076	4.9	4.6	-
V 税金	-	-	-	-	-	-	-	-	-	-	-	-	-	-	-	-	-	-	-	-
VI 税引後の総損益差額（IV - V）	-	-	-	-	-	-	-	-	-	-	-	-	-	-	-	-	-	-	-	-
施設数		65	-	-	-		36	-	-	-		80	-	-	-		110	-	-	-
処方せん枚数		19,799	-	-	-		15,029	-	-	-		23,478	-	-	-		18,945	-	-	-

保険薬局（全体）（集計2）入院基本料の地域加算

(1施設当たり損益)

	5級					6級					その他				
	金額		構成比率		金額の 伸び率	金額		構成比率		金額の 伸び率	金額		構成比率		金額の 伸び率
	前々年(度)	前年(度)	前々年(度)	前年(度)		前々年(度)	前年(度)	前々年(度)	前年(度)		前々年(度)	前年(度)	前々年(度)	前年(度)	
	千円	千円	%	%	%	千円	千円	%	%	%	千円	千円	%	%	%
I 収益	157,779	155,041	99.8	99.6	-1.7	162,765	166,062	100.0	99.9	2.0	178,687	173,695	100.0	99.9	-2.8
1. 保険調剤収益	152,530	150,264	96.5	96.6	-1.5	156,471	159,765	96.1	96.2	2.1	172,853	167,980	96.7	96.7	-2.8
2. 公害等調剤収益	317	314	0.2	0.2	-0.9	211	220	0.1	0.1	4.3	315	298	0.2	0.2	-5.4
3. その他の薬局事業収益	4,931	4,463	3.1	2.9	-9.5	6,084	6,076	3.7	3.7	-0.1	5,519	5,416	3.1	3.1	-1.9
II 介護収益	290	575	0.2	0.4	98.3	72	99	0.0	0.1	37.5	78	93	0.0	0.1	19.2
1. 居宅サービス収益	244	472	0.2	0.3	93.4	70	96	0.0	0.1	37.1	78	92	0.0	0.1	17.9
2. その他の介護収益	47	102	0.0	0.1	117.0	2	4	0.0	0.0	100.0	1	1	0.0	0.0	0.0
III 費用	147,543	149,768	93.3	96.2	1.5	146,817	151,138	90.2	91.0	2.9	159,966	161,912	89.5	93.2	1.2
1. 給与費	27,357	29,284	17.3	18.8	7.0	28,584	29,096	17.6	17.5	1.8	30,579	30,697	17.1	17.7	0.4
2. 医薬品等費	104,245	104,585	65.9	67.2	0.3	101,724	104,109	62.5	62.7	2.3	113,853	115,423	63.7	66.4	1.4
3. 委託費	1,181	1,203	0.7	0.8	1.9	260	298	0.2	0.2	14.6	496	506	0.3	0.3	2.0
4. 減価償却費	1,593	1,577	1.0	1.0	-1.0	1,657	1,530	1.0	0.9	-7.7	2,098	2,040	1.2	1.2	-2.8
(再掲)建物減価償却費	495	471	0.3	0.3	-4.8	347	343	0.2	0.2	-1.2	589	574	0.3	0.3	-2.5
(再掲)調剤用機器減価償却費	403	353	0.3	0.2	-12.4	434	396	0.3	0.2	-8.8	657	621	0.4	0.4	-5.5
5. その他の経費	13,167	13,120	8.3	8.4	-0.4	14,591	16,104	9.0	9.7	10.4	12,940	13,245	7.2	7.6	2.4
(再掲)設備機器賃借料	613	634	0.4	0.4	3.4	509	503	0.3	0.3	-1.2	563	559	0.3	0.3	-0.7
(再掲)調剤用機器賃借料	352	377	0.2	0.2	7.1	337	322	0.2	0.2	-4.5	365	355	0.2	0.2	-2.7
IV 損益差額(I+II-III)	10,526	5,848	6.7	3.8	-	16,021	15,023	9.8	9.0	-	18,800	11,876	10.5	6.8	-
V 税金	-	-	-	-	-	-	-	-	-	-	-	-	-	-	-
VI 税引後の総損益差額(IV-V)	-	-	-	-	-	-	-	-	-	-	-	-	-	-	-
施設数		74	-	-	-		182	-	-	-		364	-	-	-
処方せん枚数		18,131	-	-	-		18,044	-	-	-		17,483	-	-	-

(17) 損益差額階級別施設数

一般診療所 (集計2)

(施設数)

収支差額	個人				医療法人				その他				全体			
	入院診療 収益あり	入院診療収益なし		全体	入院診療 収益あり	入院診療収益なし		全体	入院診療 収益あり	入院診療収益なし		全体	入院診療 収益あり	入院診療収益なし		全体
		(参考) 有床				(参考) 有床				(参考) 有床				(参考) 有床		
-500万円未満	3	11	1	14	12	98	10	110	3	17	1	20	18	126	12	144
-500万円以上 ~ 0円未満	2	33	2	35	2	106	4	108	0	2	0	2	4	141	6	145
0円以上 ~ 500万円未満	2	59	0	61	6	133	3	139	0	4	0	4	8	196	3	204
500万円以上 ~ 1,000万円未満	0	80	3	80	8	96	5	104	0	0	0	0	8	176	8	184
1,000万円以上 ~ 1,500万円未満	3	91	2	94	4	65	2	69	0	2	0	2	7	158	4	165
1,500万円以上 ~ 2,000万円未満	3	101	2	104	5	39	0	44	0	3	0	3	8	143	2	151
2,000万円以上 ~ 2,500万円未満	1	83	0	84	4	28	2	32	0	0	0	0	5	111	2	116
2,500万円以上 ~ 3,000万円未満	0	61	3	61	2	29	1	31	0	0	0	0	2	90	4	92
3,000万円以上 ~ 3,500万円未満	3	69	1	72	1	18	1	19	0	1	0	1	4	88	2	92
3,500万円以上 ~ 4,000万円未満	1	40	1	41	1	22	3	23	0	0	0	0	2	62	4	64
4,000万円以上 ~ 4,500万円未満	0	34	1	34	0	13	0	13	0	0	0	0	0	47	1	47
4,500万円以上 ~ 5,000万円未満	1	22	0	23	1	5	1	6	0	0	0	0	2	27	1	29
5,000万円以上 ~ 5,500万円未満	0	24	0	24	0	7	0	7	0	0	0	0	0	31	0	31
5,500万円以上 ~ 6,000万円未満	1	19	0	20	1	7	0	8	0	0	0	0	2	26	0	28
6,000万円以上 ~ 6,500万円未満	1	6	1	7	1	7	0	8	0	0	0	0	2	13	1	15
6,500万円以上 ~ 7,000万円未満	0	7	0	7	1	8	0	9	0	0	0	0	1	15	0	16
7,000万円以上 ~ 7,500万円未満	2	8	0	10	0	5	0	5	0	0	0	0	2	13	0	15
7,500万円以上 ~ 8,000万円未満	1	9	1	10	0	3	0	3	0	0	0	0	1	12	1	13
8,000万円以上 ~ 8,500万円未満	0	4	0	4	0	2	0	2	0	0	0	0	0	6	0	6
8,500万円以上 ~ 9,000万円未満	0	6	1	6	0	1	0	1	0	0	0	0	0	7	1	7
9,000万円以上 ~ 9,500万円未満	2	3	0	5	0	1	0	1	0	0	0	0	2	4	0	6
9,500万円以上 ~ 1億円未満	3	1	0	4	1	0	0	1	0	0	0	0	4	1	0	5
1億円以上	1	12	0	13	6	23	1	29	0	1	0	1	7	36	1	43
全体	30	783	19	813	56	716	33	772	3	30	1	33	89	1,529	53	1,618

歯科診療所（集計2）

（施設数）

収支差額	個人	医療法人	その他	全体
-250万円未満	6	13	0	19
-250万円以上～0円未満	6	17	1	24
0円以上～250万円未満	32	25	2	59
250万円以上～500万円未満	50	17	0	67
500万円以上～750万円未満	59	4	0	63
750万円以上～1,000万円未満	45	5	0	50
1,000万円以上～1,250万円未満	60	1	0	61
1,250万円以上～1,500万円未満	38	5	0	43
1,500万円以上～1,750万円未満	20	6	0	26
1,750万円以上～2,000万円未満	22	3	2	27
2,000万円以上～2,250万円未満	21	2	0	23
2,250万円以上～2,500万円未満	30	1	0	31
2,500万円以上～2,750万円未満	12	0	0	12
2,750万円以上～3,000万円未満	8	2	0	10
3,000万円以上～3,250万円未満	5	0	0	5
3,250万円以上～3,500万円未満	0	2	0	2
3,500万円以上～3,750万円未満	3	0	0	3
3,750万円以上～4,000万円未満	5	0	0	5
4,000万円以上～4,250万円未満	2	1	0	3
4,250万円以上～4,500万円未満	1	1	0	2
4,500万円以上～4,750万円未満	0	0	0	0
4,750万円以上～5,000万円未満	1	2	0	3
5,000万円以上	5	2	0	7
全体	431	109	5	545

保険薬局（集計2）

（施設数）

収支差額	個人	法人	全体
-400万円未満	3	128	131
-400万円以上～0円未満	1	118	119
0円以上～400万円未満	11	149	160
400万円以上～800万円未満	14	125	139
800万円以上～1,200万円未満	11	76	87
1,200万円以上～1,600万円未満	4	50	54
1,600万円以上～2,000万円未満	3	40	43
2,000万円以上～2,400万円未満	4	31	35
2,400万円以上～2,800万円未満	7	29	36
2,800万円以上～3,200万円未満	3	13	16
3,200万円以上～3,600万円未満	3	10	13
3,600万円以上～4,000万円未満	0	8	8
4,000万円以上～4,400万円未満	1	7	8
4,400万円以上～4,800万円未満	0	5	5
4,800万円以上～5,200万円未満	0	4	4
5,200万円以上～5,600万円未満	0	10	10
5,600万円以上～6,000万円未満	0	2	2
6,000万円以上～6,400万円未満	0	3	3
6,400万円以上～6,800万円未満	0	3	3
6,800万円以上～7,200万円未満	0	1	1
7,200万円以上～7,600万円未満	0	3	3
7,600万円以上～8,000万円未満	0	2	2
8,000万円以上	1	28	29
全体	66	845	911

(18) 最頻損益差額階級の損益状況

一般診療所（個人）（集計2）

（1施設当たり損益）

	入院診療収益あり					入院診療収益なし										全体				
	金額		構成比率		金額の伸び率	金額		構成比率		金額の伸び率	(参考) 有床			金額		構成比率		金額の伸び率		
	前々年(度)	前年(度)	前々年(度)	前年(度)		前々年(度)	前年(度)	前々年(度)	前年(度)		金額	構成比率	金額の伸び率	前々年(度)	前年(度)	前々年(度)	前年(度)			
	千円	千円	%	%	%	千円	千円	%	%	%	千円	千円	%	%	%	千円	千円	%	%	%
I 医療収益	181,612	187,512	100.0	100.0	3.2	67,563	67,055	100.0	100.0	-0.8	38,507	42,507	100.0	100.0	10.4	67,460	66,821	100.0	100.0	-0.9
1. 入院診療収益	81,809	86,651	45.0	46.2	5.9	0	0	0.0	0.0	—	0	0	0.0	0.0	—	895	786	1.3	1.2	-12.2
保険診療収益	36,417	34,640	20.1	18.5	-4.9	0	0	0.0	0.0	—	0	0	0.0	0.0	—	895	786	1.3	1.2	-12.2
公害等診療収益	0	0	0.0	0.0	—	0	0	0.0	0.0	—	0	0	0.0	0.0	—	0	0	0.0	0.0	—
その他の診療収益	45,392	52,011	25.0	27.7	14.6	0	0	0.0	0.0	—	0	0	0.0	0.0	—	0	0	0.0	0.0	—
2. 外来診療収益	99,803	100,861	55.0	53.8	1.1	64,202	63,866	95.0	95.2	-0.5	38,449	42,445	99.9	99.9	10.4	63,259	62,899	93.8	94.1	-0.6
保険診療収益	98,346	99,636	54.2	53.1	1.3	60,087	59,817	88.9	89.2	-0.4	30,530	32,585	79.3	76.7	6.7	59,179	58,898	87.7	88.1	-0.5
公害等診療収益	140	96	0.1	0.1	-31.4	801	724	1.2	1.1	-9.6	0	7	0.0	0.0	—	778	704	1.2	1.1	-9.5
その他の診療収益	1,317	1,130	0.7	0.6	-14.2	3,313	3,324	4.9	5.0	0.3	7,919	9,853	20.6	23.2	24.4	3,302	3,297	4.9	4.9	-0.2
3. その他の医療収益	0	0	0.0	0.0	—	3,362	3,189	5.0	4.8	-5.1	58	62	0.1	0.1	6.9	3,307	3,136	4.9	4.7	-5.2
II 介護収益	0	0	0.0	0.0	—	10	12	0.0	0.0	20.0	0	0	0.0	0.0	—	10	11	0.0	0.0	10.0
1. 施設サービス収益	0	0	0.0	0.0	—	0	0	0.0	0.0	—	0	0	0.0	0.0	—	0	0	0.0	0.0	—
2. 居宅サービス収益	0	0	0.0	0.0	—	4	5	0.0	0.0	25.0	0	0	0.0	0.0	—	4	4	0.0	0.0	0.0
(再掲)短期入所療養介護分	0	0	0.0	0.0	—	0	0	0.0	0.0	—	0	0	0.0	0.0	—	0	0	0.0	0.0	—
3. その他の介護収益	0	0	0.0	0.0	—	6	7	0.0	0.0	16.7	0	0	0.0	0.0	—	6	7	0.0	0.0	16.7
III 医療・介護費用	213,514	224,774	117.6	119.9	5.3	49,855	49,507	73.8	73.8	-0.7	33,079	34,552	85.9	81.3	4.5	49,657	49,271	73.6	73.7	-0.8
1. 給与費	86,938	92,292	47.9	49.2	6.2	18,244	18,103	27.0	27.0	-0.8	9,770	10,882	25.4	25.6	11.4	18,161	18,009	26.9	26.9	-0.8
2. 医薬品費	18,968	17,256	10.4	9.2	-9.0	12,600	12,240	18.6	18.2	-2.9	9,878	10,454	25.7	24.6	5.8	12,693	12,304	18.8	18.4	-3.1
3. 材料費	3,617	3,631	2.0	1.9	0.4	1,186	1,225	1.8	1.8	3.3	1	60	0.0	0.1	5,900.0	1,169	1,208	1.7	1.8	3.3
4. 委託費	16,265	17,362	9.0	9.3	6.7	1,524	1,577	2.3	2.4	3.5	540	602	1.4	1.4	11.5	1,682	1,734	2.5	2.6	3.1
5. 減価償却費	6,666	6,081	3.7	3.2	-8.8	3,509	3,254	5.2	4.9	-7.3	3,034	3,033	7.9	7.1	0.0	3,430	3,174	5.1	4.7	-7.5
(再掲)建物減価償却費	1,188	1,188	0.7	0.6	0.0	836	850	1.2	1.3	1.7	1,105	1,105	2.9	2.6	0.0	813	826	1.2	1.2	1.6
(再掲)医療機器減価償却費	2,195	2,204	1.2	1.2	0.4	907	801	1.3	1.2	-11.7	505	423	1.3	1.0	-16.2	890	785	1.3	1.2	-11.8
6. その他の医療・介護費用	81,060	88,152	44.6	47.0	8.7	12,793	13,108	18.9	19.5	2.5	9,854	9,521	25.6	22.4	-3.4	12,522	12,841	18.6	19.2	2.5
(再掲)設備機器賃借料	1,387	1,684	0.8	0.9	21.4	856	914	1.3	1.4	6.8	287	241	0.7	0.6	-16.0	840	897	1.2	1.3	6.8
(再掲)医療機器賃借料	570	838	0.3	0.4	47.0	652	670	1.0	1.0	2.8	136	82	0.4	0.2	-39.7	642	660	1.0	1.0	2.8
IV 損益差額(Ⅰ+Ⅱ-Ⅲ)	-31,903	-37,262	-17.6	-19.9	—	17,717	17,560	26.2	26.2	—	5,427	7,955	14.1	18.7	—	17,813	17,562	26.4	26.3	—
V 税金	—	—	—	—	—	—	—	—	—	—	—	—	—	—	—	—	—	—	—	—
VI 税引後の総損益差額(Ⅳ-V)	—	—	—	—	—	—	—	—	—	—	—	—	—	—	—	—	—	—	—	—
施設数		3	—	—	—		101	—	—	—		3	—	—	—		104	—	—	—

(注) 個人立の一般診療所の損益差額からは、開設者の報酬となる部分以外に、建物、設備について現存物の価値以上の改善を行うための内部資金に充てられることが考えられる。

一般診療所（医療法人）（集計2）

（1施設当たり損益）

	入院診療収益あり					入院診療収益なし										全体				
	金額		構成比率		金額の伸び率	金額		構成比率		金額の伸び率	（参考）有床			金額		構成比率		金額の伸び率		
	前々年(度)	前年(度)	前々年(度)	前年(度)		前々年(度)	前年(度)	前々年(度)	前年(度)		金額	構成比率	金額の伸び率	前々年(度)	前年(度)	前々年(度)	前年(度)			
	千円	千円	%	%	%	千円	千円	%	%	%	千円	千円	%	%	%	千円	千円	%	%	%
I 医療収益	237,871	221,514	97.0	97.7	-6.9	108,590	106,788	98.8	98.8	-1.7	131,025	131,037	99.9	99.9	0.0	109,619	107,954	98.4	98.4	-1.5
1. 入院診療収益	99,003	88,606	40.4	39.1	-10.5	0	0	0.0	0.0	—	0	0	0.0	0.0	—	2,537	2,610	2.3	2.4	2.9
保険診療収益	51,692	47,241	21.1	20.8	-8.6	0	0	0.0	0.0	—	0	0	0.0	0.0	—	1,916	2,009	1.7	1.8	4.9
公害等診療収益	449	126	0.2	0.1	-71.9	0	0	0.0	0.0	—	0	0	0.0	0.0	—	50	33	0.0	0.0	-34.0
その他の診療収益	46,862	41,238	19.1	18.2	-12.0	0	0	0.0	0.0	—	0	0	0.0	0.0	—	571	568	0.5	0.5	-0.5
2. 外来診療収益	123,211	117,811	50.3	52.0	-4.4	104,987	103,412	95.5	95.6	-1.5	90,256	87,375	68.8	66.6	-3.2	103,379	101,871	92.8	92.9	-1.5
保険診療収益	109,332	102,512	44.6	45.2	-6.2	96,028	95,083	87.4	87.9	-1.0	79,732	77,082	60.8	58.8	-3.3	94,401	93,523	84.8	85.3	-0.9
公害等診療収益	378	209	0.2	0.1	-44.7	970	884	0.9	0.8	-8.9	1,082	620	0.8	0.5	-42.7	1,016	927	0.9	0.8	-8.8
その他の診療収益	13,500	15,090	5.5	6.7	11.8	7,988	7,445	7.3	6.9	-6.8	9,442	9,673	7.2	7.4	2.4	7,962	7,421	7.1	6.8	-6.8
3. その他の医療収益	15,657	15,097	6.4	6.7	-3.6	3,603	3,376	3.3	3.1	-6.3	40,769	43,662	31.1	33.3	7.1	3,702	3,473	3.3	3.2	-6.2
II 介護収益	7,293	5,206	3.0	2.3	-28.6	1,319	1,350	1.2	1.2	2.4	116	105	0.1	0.1	-9.5	1,743	1,731	1.6	1.6	-0.7
1. 施設サービス収益	0	0	0.0	0.0	—	175	145	0.2	0.1	-17.1	0	0	0.0	0.0	—	347	269	0.3	0.2	-22.5
2. 居宅サービス収益	7,293	5,206	3.0	2.3	-28.6	1,119	1,178	1.0	1.1	5.3	91	84	0.1	0.1	-7.7	1,373	1,437	1.2	1.3	4.7
(再掲)短期入所療養介護分	0	90	0.0	0.0	—	8	12	0.0	0.0	50.0	0	0	0.0	0.0	—	8	12	0.0	0.0	50.0
3. その他の介護収益	0	0	0.0	0.0	—	24	27	0.0	0.0	12.5	25	21	0.0	0.0	-16.0	23	25	0.0	0.0	8.7
III 医療・介護費用	257,567	246,396	105.1	108.7	-4.3	106,831	105,884	97.2	97.9	-0.9	161,731	165,099	123.3	125.9	2.1	108,357	107,483	97.3	98.0	-0.8
1. 給与費	139,055	132,896	56.7	58.6	-4.4	56,905	56,249	51.8	52.0	-1.2	70,167	71,935	53.5	54.9	2.5	57,513	56,876	51.6	51.9	-1.1
2. 医薬品費	24,475	21,940	10.0	9.7	-10.4	17,989	17,318	16.4	16.0	-3.7	14,820	14,371	11.3	11.0	-3.0	17,737	17,122	15.9	15.6	-3.5
3. 材料費	7,892	7,883	3.2	3.5	-0.1	2,203	2,237	2.0	2.1	1.5	3,334	2,992	2.5	2.3	-10.3	2,313	2,350	2.1	2.1	1.6
4. 委託費	8,258	7,951	3.4	3.5	-3.7	3,251	3,368	3.0	3.1	3.6	13,407	14,401	10.2	11.0	7.4	3,533	3,643	3.2	3.3	3.1
5. 減価償却費	6,925	6,493	2.8	2.9	-6.2	2,910	2,918	2.6	2.7	0.3	5,013	5,367	3.8	4.1	7.1	2,967	2,961	2.7	2.7	-0.2
(再掲)建物減価償却費	1,693	1,794	0.7	0.8	6.0	406	428	0.4	0.4	5.4	632	608	0.5	0.5	-3.8	468	487	0.4	0.4	4.1
(再掲)医療機器減価償却費	2,212	2,208	0.9	1.0	-0.2	1,092	1,082	1.0	1.0	-0.9	1,576	2,025	1.2	1.5	28.5	1,080	1,070	1.0	1.0	-0.9
6. その他の医療・介護費用	70,963	69,233	28.9	30.5	-2.4	23,572	23,793	21.4	22.0	0.9	54,991	56,032	41.9	42.7	1.9	24,294	24,531	21.8	22.4	1.0
(再掲)設備機器賃借料	2,945	3,172	1.2	1.4	7.7	1,253	1,195	1.1	1.1	-4.6	3,469	3,658	2.6	2.8	5.4	1,421	1,354	1.3	1.2	-4.7
(再掲)医療機器賃借料	2,162	2,155	0.9	1.0	-0.3	682	705	0.6	0.7	3.4	1,222	1,367	0.9	1.0	11.9	730	743	0.7	0.7	1.8
IV 損益差額（I＋II－III）	-12,403	-19,676	-5.1	-8.7	—	3,077	2,254	2.8	2.1	—	-30,590	-33,957	-23.3	-25.9	—	3,004	2,202	2.7	2.0	—
V 税金	788	118	0.3	0.1	-85.0	646	330	0.6	0.3	-48.9	116	116	0.1	0.1	0.0	643	324	0.6	0.3	-49.6
VI 税引後の総損益差額（IV－V）	-13,191	-19,794	-5.4	-8.7	—	2,432	1,924	2.2	1.8	—	-30,705	-34,073	-23.4	-26.0	—	2,361	1,878	2.1	1.7	—
施設数		12	—	—	—		133	—	—	—		10	—	—	—		139	—	—	—

一般診療所（その他）（集計2）

（1施設当たり損益）

	入院診療収益あり					入院診療収益なし										全体				
	金額		構成比率		金額の伸び率	金額		構成比率		金額の伸び率	(参考) 有床					金額		構成比率		金額の伸び率
	前々年(度)	前年(度)	前々年(度)	前年(度)		前々年(度)	前年(度)	前々年(度)	前年(度)		金額		構成比率		金額の伸び率	前々年(度)	前年(度)	前々年(度)	前年(度)	
	千円	千円	%	%	%	千円	千円	%	%	%	千円	千円	%	%	%	千円	千円	%	%	
I 医療収益	184,485	176,267	98.0	97.8	-4.5	126,851	116,541	99.5	99.4	-8.1	*	*	*	*	*	135,496	125,500	99.2	99.1	-7.4
1. 入院診療収益	70,212	67,366	37.3	37.4	-4.1	0	0	0.0	0.0	—	*	*	*	*	*	10,532	10,105	7.7	8.0	-4.1
保険診療収益	68,875	65,879	36.6	36.6	-4.3	0	0	0.0	0.0	—	*	*	*	*	*	10,331	9,882	7.6	7.8	-4.3
公害等診療収益	0	46	0.0	0.0	—	0	0	0.0	0.0	—	*	*	*	*	*	0	7	0.0	0.0	—
その他の診療収益	1,337	1,440	0.7	0.8	7.7	0	0	0.0	0.0	—	*	*	*	*	*	201	216	0.1	0.2	7.5
2. 外来診療収益	78,998	73,586	42.0	40.8	-6.9	117,367	107,373	92.1	91.6	-8.5	*	*	*	*	*	111,612	102,304	81.7	80.8	-8.3
保険診療収益	77,400	71,407	41.1	39.6	-7.7	114,422	104,292	89.8	89.0	-8.9	*	*	*	*	*	108,869	99,359	79.7	78.4	-8.7
公害等診療収益	396	613	0.2	0.3	54.8	375	366	0.3	0.3	-2.4	*	*	*	*	*	378	403	0.3	0.3	6.6
その他の診療収益	1,202	1,566	0.6	0.9	30.3	2,570	2,714	2.0	2.3	5.6	*	*	*	*	*	2,364	2,542	1.7	2.0	7.5
3. その他の医療収益	35,275	35,316	18.7	19.6	0.1	9,484	9,168	7.4	7.8	-3.3	*	*	*	*	*	13,352	13,090	9.8	10.3	-2.0
II 介護収益	3,698	3,962	2.0	2.2	7.1	608	683	0.5	0.6	12.3	*	*	*	*	*	1,071	1,175	0.8	0.9	9.7
1. 施設サービス収益	3,698	3,962	2.0	2.2	7.1	0	0	0.0	0.0	—	*	*	*	*	*	555	594	0.4	0.5	7.0
2. 居宅サービス収益	0	0	0.0	0.0	—	359	469	0.3	0.4	30.6	*	*	*	*	*	305	398	0.2	0.3	30.5
(再掲)短期入所療養介護分	0	0	0.0	0.0	—	0	0	0.0	0.0	—	*	*	*	*	*	0	0	0.0	0.0	—
3. その他の介護収益	0	0	0.0	0.0	—	248	214	0.2	0.2	-13.7	*	*	*	*	*	211	182	0.2	0.1	-13.7
III 医療・介護費用	248,493	268,929	132.0	149.2	8.2	161,454	164,767	126.7	140.6	2.1	*	*	*	*	*	174,510	180,391	127.8	142.4	3.4
1. 給与費	169,976	185,529	90.3	102.9	9.2	78,702	77,095	61.7	65.8	-2.0	*	*	*	*	*	92,393	93,360	67.7	73.7	1.0
2. 医薬品費	14,214	11,717	7.6	6.5	-17.6	50,715	42,755	39.8	36.5	-15.7	*	*	*	*	*	45,240	38,099	33.1	30.1	-15.8
3. 材料費	8,334	10,212	4.4	5.7	22.5	2,633	2,594	2.1	2.2	-1.5	*	*	*	*	*	3,488	3,737	2.6	2.9	7.1
4. 委託費	18,811	17,866	10.0	9.9	-5.0	9,781	20,732	7.7	17.7	112.0	*	*	*	*	*	11,135	20,302	8.2	16.0	82.3
5. 減価償却費	14,647	15,808	7.8	8.8	7.9	6,934	7,121	5.4	6.1	2.7	*	*	*	*	*	8,091	8,424	5.9	6.7	4.1
(再掲)建物減価償却費	9,427	9,427	5.0	5.2	0.0	2,440	2,530	1.9	2.2	3.7	*	*	*	*	*	3,488	3,564	2.6	2.8	2.2
(再掲)医療機器減価償却費	4,830	5,901	2.6	3.3	22.2	3,829	3,860	3.0	3.3	0.8	*	*	*	*	*	3,979	4,166	2.9	3.3	4.7
6. その他の医療・介護費用	22,511	27,797	12.0	15.4	23.5	12,690	14,470	10.0	12.3	14.0	*	*	*	*	*	14,163	16,469	10.4	13.0	16.3
(再掲)設備機器賃借料	3,521	2,613	1.9	1.5	-25.8	3,118	3,244	2.4	2.8	4.0	*	*	*	*	*	3,179	3,150	2.3	2.5	-0.9
(再掲)医療機器賃借料	1,021	113	0.5	0.1	-88.9	2,161	2,424	1.7	2.1	12.2	*	*	*	*	*	1,990	2,077	1.5	1.6	4.4
IV 損益差額(Ⅰ+Ⅱ-Ⅲ)	-60,310	-88,700	-32.0	-49.2	—	-33,996	-47,543	-26.7	-40.6	—	*	*	*	*	*	-37,943	-53,717	-27.8	-42.4	—
V 税金	0	0	0.0	0.0	—	16	5	0.0	0.0	-68.8	*	*	*	*	*	14	5	0.0	0.0	-64.3
VI 税引後の総損益差額(Ⅳ-V)	-60,310	-88,700	-32.0	-49.2	—	-34,012	-47,549	-26.7	-40.6	—	*	*	*	*	*	-37,957	-53,721	-27.8	-42.4	—
施設数		3	—	—	—		17	—	—	—		*	*	*	*		20	—	—	—

一般診療所（全体）（集計2）

（1施設当たり損益）

	入院診療収益あり					入院診療収益なし										全体				
	金額		構成比率		金額の伸び率	金額		構成比率		金額の伸び率	（参考）有床			金額		構成比率		金額の伸び率		
	前々年(度)	前年(度)	前々年(度)	前年(度)		前々年(度)	前年(度)	前々年(度)	前年(度)		金額	構成比率	金額の伸び率	前々年(度)	前年(度)	前々年(度)	前年(度)			
	千円	千円	%	%	%	千円	千円	%	%	%	千円	千円	%	%	%	千円	千円	%	%	%
I 医療収益	219,597	208,306	97.6	98.1	-5.1	90,478	88,945	99.0	99.0	-1.7	124,470	124,853	99.9	99.9	0.3	92,756	91,319	98.7	98.7	-1.5
1. 入院診療収益	91,339	84,740	40.6	39.9	-7.2	0	0	0.0	0.0	-	0	0	0.0	0.0	-	1,888	1,922	2.0	2.1	1.8
保険診療収益	52,010	48,247	23.1	22.7	-7.2	0	0	0.0	0.0	-	0	0	0.0	0.0	-	1,427	1,475	1.5	1.6	3.4
公害等診療収益	299	92	0.1	0.0	-69.2	0	0	0.0	0.0	-	0	0	0.0	0.0	-	37	28	0.0	0.0	-24.3
その他の診療収益	39,030	36,401	17.3	17.1	-6.7	0	0	0.0	0.0	-	0	0	0.0	0.0	-	424	419	0.5	0.5	-1.2
2. 外来診療収益	111,941	107,615	49.7	50.7	-3.9	87,154	85,753	95.4	95.4	-1.6	89,651	87,591	72.0	70.1	-2.3	87,392	86,072	93.0	93.0	-1.5
保険診療収益	102,179	96,848	45.4	45.6	-5.2	79,583	78,618	87.1	87.5	-1.2	79,574	77,579	63.9	62.1	-2.5	79,818	78,932	85.0	85.3	-1.1
公害等診療収益	342	257	0.2	0.1	-24.9	842	802	0.9	0.9	-4.8	902	516	0.7	0.4	-42.8	870	827	0.9	0.9	-4.9
その他の診療収益	9,420	10,509	4.2	4.9	11.6	6,729	6,333	7.4	7.0	-5.9	9,175	9,496	7.4	7.6	3.5	6,705	6,312	7.1	6.8	-5.9
3. その他の医療収益	16,317	15,951	7.2	7.5	-2.2	3,324	3,191	3.6	3.6	-4.0	34,820	37,262	28.0	29.8	7.0	3,476	3,326	3.7	3.6	-4.3
II 介護収益	5,478	4,131	2.4	1.9	-24.6	897	918	1.0	1.0	2.3	97	87	0.1	0.1	-10.3	1,190	1,183	1.3	1.3	-0.6
1. 施設サービス収益	616	660	0.3	0.3	7.1	119	98	0.1	0.1	-17.6	0	0	0.0	0.0	-	236	183	0.3	0.2	-22.5
2. 居宅サービス収益	4,862	3,471	2.2	1.6	-28.6	761	801	0.8	0.9	5.3	76	70	0.1	0.1	-7.9	938	982	1.0	1.1	4.7
(再掲)短期入所療養介護分	0	60	0.0	0.0	-	6	8	0.0	0.0	33.3	0	0	0.0	0.0	-	5	8	0.0	0.0	60.0
3. その他の介護収益	0	0	0.0	0.0	-	16	18	0.0	0.0	12.5	21	17	0.0	0.0	-19.0	16	17	0.0	0.0	6.3
III 医療・介護費用	248,713	246,548	110.5	116.1	-0.9	88,103	87,440	96.4	97.3	-0.8	153,052	155,655	122.9	124.6	1.7	90,759	90,111	96.6	97.4	-0.7
1. 給与費	135,522	134,901	60.2	63.5	-0.5	44,753	44,353	49.0	49.4	-0.9	64,489	66,079	51.8	52.9	2.5	45,721	45,342	48.7	49.0	-0.8
2. 医薬品費	21,847	19,455	9.7	9.2	-10.9	16,015	15,368	17.5	17.1	-4.0	18,999	18,443	15.3	14.8	-2.9	16,600	15,968	17.7	17.3	-3.8
3. 材料費	7,253	7,563	3.2	3.6	4.3	1,843	1,902	2.0	2.1	3.2	3,037	2,746	2.4	2.2	-9.6	1,926	1,986	2.1	2.1	3.1
4. 委託費	11,351	11,172	5.0	5.3	-1.6	3,034	3,184	3.3	3.5	4.9	12,009	12,878	9.6	10.3	7.2	3,241	3,385	3.4	3.7	4.4
5. 減価償却費	8,169	7,977	3.6	3.8	-2.4	2,657	2,654	2.9	3.0	-0.1	5,110	5,315	4.1	4.3	4.0	2,724	2,712	2.9	2.9	-0.4
(再掲)建物減価償却費	2,898	2,965	1.3	1.4	2.3	496	505	0.5	0.6	1.8	526	507	0.4	0.4	-3.6	564	570	0.6	0.6	1.1
(再掲)医療機器減価償却費	2,645	2,823	1.2	1.3	6.7	974	940	1.1	1.0	-3.5	1,313	1,688	1.1	1.4	28.6	964	934	1.0	1.0	-3.1
6. その他の医療・介護費用	64,570	65,481	28.7	30.8	1.4	19,799	19,979	21.7	22.2	0.9	49,408	50,194	39.7	40.2	1.6	20,548	20,718	21.9	22.4	0.8
(再掲)設備機器賃借料	2,781	2,831	1.2	1.3	1.8	1,034	988	1.1	1.1	-4.4	2,963	3,120	2.4	2.5	5.3	1,178	1,121	1.3	1.2	-4.8
(再掲)医療機器賃借料	1,706	1,595	0.8	0.8	-6.5	613	625	0.7	0.7	2.0	1,037	1,159	0.8	0.9	11.8	670	671	0.7	0.7	0.1
IV 損益差額(I+II-III)	-23,638	-34,111	-10.5	-16.1	-	3,273	2,423	3.6	2.7	-	-28,485	-30,715	-22.9	-24.6	-	3,187	2,391	3.4	2.6	-
V 税金	-	-	-	-	-	-	-	-	-	-	-	-	-	-	-	-	-	-	-	-
VI 税引後の総損益差額(IV-V)	-	-	-	-	-	-	-	-	-	-	-	-	-	-	-	-	-	-	-	-
施設数		18	-	-	-		196	-	-	-		12	-	-	-		204	-	-	-

歯科診療所（集計2）

（1施設当たり損益）

	個人					医療法人					その他					全体				
	金額		構成比率		金額の 伸び率	金額		構成比率		金額の 伸び率	金額		構成比率		金額の 伸び率	金額		構成比率		金額の 伸び率
	前々年(度)	前年(度)	前々年(度)	前年(度)		前々年(度)	前年(度)	前々年(度)	前年(度)		前々年(度)	前年(度)	前々年(度)	前年(度)		前々年(度)	前年(度)	前々年(度)	前年(度)	
	千円	千円	%	%	%	千円	千円	%	%	%	千円	千円	%	%	%	千円	千円	%	%	%
I 医業収益	35,440	35,864	100.0	99.9	1.2	71,504	72,496	98.5	98.1	1.4	*	*	*	*	—	35,287	34,960	99.9	99.9	-0.9
1. 保険診療収益	30,518	30,764	86.1	85.7	0.8	58,071	58,730	80.0	79.5	1.1	*	*	*	*	—	29,666	29,685	84.0	84.8	0.1
2. 労災等診療収益	1	7	0.0	0.0	600.0	5	4	0.0	0.0	-20.0	*	*	*	*	—	75	113	0.2	0.3	50.7
3. その他の診療収益	4,584	4,699	12.9	13.1	2.5	12,422	12,731	17.1	17.2	2.5	*	*	*	*	—	5,105	4,724	14.5	13.5	-7.5
4. その他の医業収益	336	394	0.9	1.1	17.3	1,007	1,031	1.4	1.4	2.4	*	*	*	*	—	442	438	1.3	1.3	-0.9
II 介護収益	14	18	0.0	0.1	28.6	1,078	1,374	1.5	1.9	27.5	*	*	*	*	—	39	27	0.1	0.1	-30.8
1. 居宅サービス収益	8	9	0.0	0.0	12.5	123	109	0.2	0.1	-11.4	*	*	*	*	—	39	27	0.1	0.1	-30.8
2. その他の介護収益	6	9	0.0	0.0	50.0	955	1,265	1.3	1.7	32.5	*	*	*	*	—	0	0	0.0	0.0	—
III 医業・介護費用	24,596	24,773	69.4	69.0	0.7	73,333	72,772	101.0	98.5	-0.8	*	*	*	*	—	31,603	31,334	89.5	89.6	-0.9
1. 給与費	9,494	9,631	26.8	26.8	1.4	40,459	39,885	55.7	54.0	-1.4	*	*	*	*	—	16,052	15,939	45.4	45.6	-0.7
2. 医薬品費	449	442	1.3	1.2	-1.6	798	846	1.1	1.1	6.0	*	*	*	*	—	723	695	2.0	2.0	-3.9
3. 歯科材料費	2,500	2,704	7.1	7.5	8.2	4,822	4,815	6.6	6.5	-0.1	*	*	*	*	—	2,173	2,190	6.1	6.3	0.8
4. 委託費	3,245	3,214	9.2	9.0	-1.0	5,813	5,930	8.0	8.0	2.0	*	*	*	*	—	3,355	3,269	9.5	9.3	-2.6
5. 減価償却費	1,840	1,783	5.2	5.0	-3.1	3,677	3,721	5.1	5.0	1.2	*	*	*	*	—	1,555	1,450	4.4	4.1	-6.8
（再掲）建物減価償却費	448	438	1.3	1.2	-2.2	357	307	0.5	0.4	-14.0	*	*	*	*	—	328	312	0.9	0.9	-4.9
（再掲）医療機器減価償却費	727	735	2.0	2.0	1.1	1,916	2,190	2.6	3.0	14.3	*	*	*	*	—	632	601	1.8	1.7	-4.9
6. その他の医業費用	7,067	6,999	19.9	19.5	-1.0	17,763	17,575	24.5	23.8	-1.1	*	*	*	*	—	7,746	7,791	21.9	22.3	0.6
（再掲）設備機器賃借料	593	585	1.7	1.6	-1.3	657	595	0.9	0.8	-9.4	*	*	*	*	—	349	343	1.0	1.0	-1.7
（再掲）医療機器賃借料	254	243	0.7	0.7	-4.3	428	392	0.6	0.5	-8.4	*	*	*	*	—	214	201	0.6	0.6	-6.1
IV 損益差額（I＋II－III）	10,858	11,110	30.6	31.0	—	-751	1,098	-1.0	1.5	—	*	*	*	*	—	3,722	3,653	10.5	10.4	—
V 税金	—	—	—	—	—	241	195	0.3	0.3	-19.1	*	*	*	*	—	—	—	—	—	—
VI 税引後の総損益差額（IV－V）	—	—	—	—	—	-992	903	-1.4	1.2	—	*	*	*	*	—	—	—	—	—	—
施設数		60	—	—	—		25	—	—	—		*	*	*	—		67	—	—	—
平均ユニット数		3	—	—	—		4	—	—	—		*	*	*	—		3	—	—	—

（注）個人立の歯科診療所の損益差額からは、開設者の報酬となる部分以外に、建物、設備について現存物の価値以上の改善を行うための内部資金に充てられることが考えられる。

保険薬局（集計2）

（1施設当たり損益）

	個人					法人					全体				
	金額		構成比率		金額の 伸び率	金額		構成比率		金額の 伸び率	金額		構成比率		金額の 伸び率
	前々年(度)	前年(度)	前々年(度)	前年(度)		前々年(度)	前年(度)	前々年(度)	前年(度)		前々年(度)	前年(度)	前々年(度)	前年(度)	
千円	千円	%	%	%	千円	千円	%	%	%	千円	千円	%	%	%	
I 収益	72,677	71,999	100.0	100.0	-0.9	142,055	141,924	100.0	100.0	-0.1	137,358	137,127	100.0	100.0	-0.2
1. 保険調剤収益	68,105	67,862	93.7	94.3	-0.4	136,818	136,877	96.3	96.4	0.0	132,296	132,132	96.3	96.3	-0.1
2. 公害等調剤収益	456	448	0.6	0.6	-1.8	249	246	0.2	0.2	-1.2	235	233	0.2	0.2	-0.9
3. その他の薬局事業収益	4,116	3,689	5.7	5.1	-10.4	4,988	4,802	3.5	3.4	-3.7	4,826	4,762	3.5	3.5	-1.3
II 介護収益	0	0	0.0	0.0	—	35	54	0.0	0.0	54.3	42	55	0.0	0.0	31.0
1. 居宅サービス収益	0	0	0.0	0.0	—	33	51	0.0	0.0	54.5	40	53	0.0	0.0	32.5
2. その他の介護収益	0	0	0.0	0.0	—	2	2	0.0	0.0	0.0	2	2	0.0	0.0	0.0
III 費用	66,646	66,341	91.7	92.1	-0.5	139,078	140,060	97.9	98.6	0.7	134,277	135,233	97.7	98.6	0.7
1. 給与費	8,211	8,512	11.3	11.8	3.7	30,568	30,509	21.5	21.5	-0.2	29,142	29,062	21.2	21.2	-0.3
2. 医薬品等費	51,144	51,152	70.4	71.0	0.0	94,214	95,157	66.3	67.0	1.0	91,264	92,170	66.4	67.2	1.0
3. 委託費	158	179	0.2	0.2	13.3	379	357	0.3	0.3	-5.8	354	333	0.3	0.2	-5.9
4. 減価償却費	624	719	0.9	1.0	15.2	1,642	1,476	1.2	1.0	-10.1	1,591	1,434	1.2	1.0	-9.9
(再掲)建物減価償却費	170	229	0.2	0.3	34.7	378	365	0.3	0.3	-3.4	361	348	0.3	0.3	-3.6
(再掲)調剤用機器減価償却費	143	151	0.2	0.2	5.6	426	361	0.3	0.3	-15.3	412	353	0.3	0.3	-14.3
5. その他の経費	6,509	5,781	9.0	8.0	-11.2	12,275	12,561	8.6	8.8	2.3	11,926	12,234	8.7	8.9	2.6
(再掲)設備機器賃借料	351	336	0.5	0.5	-4.3	645	659	0.5	0.5	2.2	651	663	0.5	0.5	1.8
(再掲)調剤用機器賃借料	126	125	0.2	0.2	-0.8	412	420	0.3	0.3	1.9	412	417	0.3	0.3	1.2
IV 損益差額（I＋II－III）	6,032	5,658	8.3	7.9	—	3,013	1,918	2.1	1.4	—	3,122	1,949	2.3	1.4	—
V 税金	—	—	—	—	—	841	365	0.6	0.3	-56.6	—	—	—	—	—
VI 税引後の総損益差額（IV－V）	—	—	—	—	—	2,172	1,554	1.5	1.1	—	—	—	—	—	—
施設数	—	14	—	—	—	—	149	—	—	—	—	160	—	—	—
処方せん枚数	—	9,399	—	—	—	—	16,849	—	—	—	—	16,259	—	—	—

（注）個人立の保険薬局の損益差額からは、開設者の報酬となる部分以外に、建物、設備について現存物の価値以上の改善を行うための内部資金に充てられることが考えられる。

(19) 損益差額及び損益率の状況

一般病院 (集計1)

(1施設当たり)

		法人・その他													
		医療法人		国立		公立		公 的		社会保険関係法人		その他		全 体	
		前々年(度)	前年(度)	前々年(度)	前年(度)	前々年(度)	前年(度)	前々年(度)	前年(度)	前々年(度)	前年(度)	前々年(度)	前年(度)	前々年(度)	前年(度)
損益差額	構成比率	2.1	2.0	3.3	-0.3	-8.3	-11.3	-0.7	-2.4	-0.1	-0.4	-1.0	-1.5	-1.7	-3.2
	平均値	40,098.8	37,986.5	195,735.6	-19,482.7	-423,410.3	-581,414.4	-55,708.2	-207,255.2	-3,392.2	-24,245.8	-51,233.6	-77,920.8	-65,279.5	-122,124.2
	中央値	24,472.0	31,952.6	62,997.5	-22,492.3	-273,619.5	-353,466.9	-65,447.1	-245,471.1	-1,097.9	-28,895.5	-330.8	1,033.3	-609.7	-7,627.8
	標準誤差	11,622.4	11,474.3	131,703.9	88,260.0	41,854.4	50,145.1	46,982.8	41,699.6	121,658.3	128,215.1	56,820.0	57,475.1	16,089.2	17,250.5
	95%信頼区間	±22,779.9	±22,489.5	±258,139.7	±172,989.6	±82,034.5	±98,284.4	±92,086.3	±81,731.2	±238,450.3	±251,301.6	±111,367.2	±112,651.2	±31,534.9	±33,810.9
損益率	平均値	1.3	1.5	1.8	-0.2	-17.8	-21.8	-2.7	-4.7	-2.0	-3.6	-0.4	-0.8	-3.0	-4.0
	中央値	2.8	2.8	1.7	-0.3	-12.9	-14.8	-0.8	-3.3	-0.1	-0.8	0.0	0.2	-0.1	-0.4
	標準誤差	0.6	0.6	1.4	1.3	1.5	1.6	0.8	0.9	1.5	2.1	0.8	0.8	0.5	0.6
	95%信頼区間	±1.2	±1.2	±2.8	±2.5	±2.8	±3.2	±1.6	±1.7	±3.0	±4.1	±1.6	±1.6	±1.0	±1.1
	施設数	419		32		155		64		13		113		796	

(注) 1. 損益差額の構成比率は、各開設者別の医業収益と介護収益を合算した金額に対する損益差額の割合である。(以下同様)
 2. 損益率は、各病院ごとの医業収益と介護収益を合算した金額に対する損益差額の割合である。(以下同様)

一般病院 (集計1)

(1施設当たり)

		個人		全 体		(参考) 国公立を除く	
		前々年(度)	前年(度)	前々年(度)	前年(度)	前々年(度)	前年(度)
損益差額	構成比率	7.9	6.2	-1.7	-3.1	0.4	-0.3
	平均値	72,132.1	54,968.9	-61,911.6	-117,783.7	14,062.3	-8,535.5
	中央値	50,519.9	34,512.9	-112.7	-4,915.2	19,298.4	18,700.7
	標準誤差	20,804.4	20,052.8	15,726.6	16,867.6	14,266.8	14,362.6
	95%信頼区間	±40,776.6	±39,303.5	±30,824.2	±33,060.5	±27,963.0	±28,150.6
損益率	平均値	6.9	4.3	-2.8	-3.8	0.7	0.4
	中央値	5.9	5.5	0.0	-0.3	1.7	1.3
	標準誤差	2.0	2.9	0.5	0.6	0.5	0.5
	95%信頼区間	±3.9	±5.6	±1.0	±1.1	±0.9	±0.9
	施設数	20		816		629	

精神科病院 (集計1)

(1施設当たり)

		法人・その他		個人		全 体		(参考) 国公立を除く	
		前々年(度)	前年(度)	前々年(度)	前年(度)	前々年(度)	前年(度)	前々年(度)	前年(度)
損益差額	構成比率	0.3	0.6	*	*	0.4	0.7	2.6	3.2
	平均値	4,261.1	8,711.1	*	*	5,604.7	10,581.8	39,083.1	48,654.3
	中央値	22,685.2	32,155.8	*	*	23,890.8	32,719.0	27,984.4	34,845.4
	標準誤差	14,547.8	15,200.8	*	*	14,429.4	15,106.7	9,986.9	9,747.8
	95%信頼区間	±28,513.7	±29,793.6	*	*	±28,281.6	±29,609.1	±19,574.4	±19,105.7
損益率	平均値	-0.3	-0.1	*	*	-0.3	0.0	1.7	2.2
	中央値	2.0	2.4	*	*	2.1	2.7	2.1	3.1
	標準誤差	0.9	1.0	*	*	0.9	0.9	0.7	0.7
	95%信頼区間	±1.8	±1.9	*	*	±1.7	±1.8	±1.3	±1.3
	施設数	181		*		183		171	

一般病院（集計2）

（1施設当たり）

		法人・その他													
		医療法人		国立		公立		公的		社会保険関係法人		その他		全体	
		前々年(度)	前年(度)	前々年(度)	前年(度)	前々年(度)	前年(度)	前々年(度)	前年(度)	前々年(度)	前年(度)	前々年(度)	前年(度)	前々年(度)	前年(度)
損益差額	構成比率	2.6	2.4	3.6	0.2	-8.5	-11.4	-0.7	-2.4	0.7	-0.2	-0.4	-0.9	-1.1	-2.4
	千円														
	千円	44,551.0	41,888.5	206,320.4	10,106.4	-395,930.3	-536,464.8	-55,832.4	-206,350.0	41,260.7	-11,261.0	-19,792.2	-41,473.8	-33,828.6	-75,888.4
	中央値	23,019.2	28,204.9	63,468.9	-18,842.3	-254,562.9	-312,713.2	-65,447.1	-245,471.1	42,749.4	-27,915.4	11,183.3	10,271.7	7,292.8	3,184.4
	標準誤差	8,160.2	7,805.3	121,439.0	83,886.1	36,456.0	43,781.0	45,440.8	40,541.3	85,861.2	85,736.6	41,895.0	42,315.4	11,453.9	12,210.2
95%信頼区間	±15,994.0	±15,298.5	±238,020.4	±164,416.7	±71,453.8	±85,810.8	±89,064.0	±79,461.0	±168,287.9	±168,043.7	±82,114.3	±82,938.2	±22,449.7	±23,932.1	
損益率	千円														
	千円	1.6	1.6	2.4	0.6	-18.4	-22.0	-2.6	-4.6	-0.3	-2.5	0.2	-0.2	-1.9	-2.8
	中央値	2.5	2.7	1.8	-0.2	-13.3	-15.4	-0.8	-3.3	0.8	-0.7	0.7	0.5	0.5	0.2
	標準誤差	0.5	0.5	1.4	1.3	1.3	1.5	0.8	0.9	1.4	1.5	0.7	0.7	0.4	0.4
	95%信頼区間	±0.9	±0.9	±2.8	±2.6	±2.6	±2.9	±1.6	±1.7	±2.8	±2.9	±1.4	±1.4	±0.8	±0.9
施設数		693		35		179		66		19		151		1,143	

一般病院（集計2）

（1施設当たり）

		個人		全体		(参考) 国公立を除く	
		前々年(度)	前年(度)	前々年(度)	前年(度)	前々年(度)	前年(度)
損益差額	構成比率	5.4	4.6	-1.0	-2.3	1.0	0.4
	千円						
	千円	42,572.6	35,579.7	-31,874.6	-73,037.5	27,384.2	10,428.0
	中央値	27,236.8	29,180.5	9,477.8	5,244.6	20,634.6	20,530.8
	標準誤差	24,104.2	20,101.7	11,189.5	11,926.2	9,747.6	9,676.5
95%信頼区間	±47,244.3	±39,399.4	±21,931.5	±23,375.3	±19,105.2	±18,966.0	
損益率	千円						
	千円	5.1	4.1	-1.8	-2.6	1.2	0.9
	中央値	5.9	4.8	0.6	0.4	1.9	1.8
	標準誤差	2.9	2.7	0.4	0.4	0.4	0.4
	95%信頼区間	±5.7	±5.4	±0.8	±0.9	±0.7	±0.7
施設数		30		1,173		959	

精神科病院（集計2）

（1施設当たり）

		法人・その他		個人		全体		(参考) 国公立を除く	
		前々年(度)	前年(度)	前々年(度)	前年(度)	前々年(度)	前年(度)	前々年(度)	前年(度)
損益差額	構成比率	0.4	0.6	*	*	0.5	0.7	2.6	3.1
	千円								
	千円	5,870.5	9,670.5	*	*	7,134.4	11,443.6	39,040.8	47,669.9
	中央値	24,020.5	31,611.3	*	*	24,843.3	32,437.4	28,820.0	34,840.5
	標準誤差	13,909.9	14,485.4	*	*	13,804.5	14,404.0	9,630.1	9,357.2
95%信頼区間	±27,263.3	±28,391.4	*	*	±27,056.7	±28,231.8	±18,874.9	±18,340.1	
損益率	千円								
	千円	-0.2	0.0	*	*	-0.1	0.1	1.8	2.3
	中央値	2.1	2.4	*	*	2.1	2.6	2.2	3.1
	標準誤差	0.9	0.9	*	*	0.8	0.9	0.6	0.6
	95%信頼区間	±1.7	±1.8	*	*	±1.7	±1.8	±1.2	±1.2
施設数		190		*		192		180	

一般診療所（集計2）

（1施設当たり）

		個人						医療法人・その他						全体					
		入院診療収益あり		入院診療収益なし		全体		入院診療収益あり		入院診療収益なし		全体		入院診療収益あり		入院診療収益なし		全体	
		前々年(度)	前年(度)	前々年(度)	前年(度)	前々年(度)	前年(度)	前々年(度)	前年(度)	前々年(度)	前年(度)	前々年(度)	前年(度)	前々年(度)	前年(度)	前々年(度)	前年(度)	前々年(度)	前年(度)
損益差額	構成比率	21.0	20.0	30.6	30.2	29.8	29.3	10.3	9.1	8.6	8.0	8.8	8.2	12.8	11.7	16.6	16.1	16.1	15.5
	平均値	45,986.5	43,378.4	26,418.4	26,115.1	27,140.5	26,752.1	36,541.3	32,012.9	13,677.6	12,717.8	15,353.3	14,132.0	39,725.0	35,844.0	20,202.1	19,578.6	21,276.0	20,473.3
	中央値	37,963.0	33,378.2	22,025.5	20,784.7	22,298.8	20,881.7	7,558.6	9,915.1	6,404.1	5,418.9	6,424.6	5,699.8	13,153.6	13,333.5	14,515.5	14,139.2	14,511.9	14,113.1
	標準誤差	11,543.7	11,279.2	816.9	826.6	899.9	901.7	15,042.8	14,129.9	1,563.3	1,773.2	1,824.7	1,944.1	10,668.7	10,080.9	884.3	977.5	1,024.0	1,078.8
	95%信頼区間	±22,625.6	±22,107.2	±1,601.1	±1,620.1	±1,763.8	±1,767.3	±29,483.9	±27,694.7	±3,064.1	±3,475.4	±3,576.4	±3,810.4	±20,910.6	±19,758.5	±1,733.3	±1,915.9	±2,007.1	±2,114.4
損益率	平均値	19.9	18.0	30.3	29.7	29.9	29.3	3.0	1.4	4.9	4.4	4.8	4.2	8.7	7.0	17.9	17.3	17.4	16.8
	中央値	25.1	24.2	30.3	29.6	29.8	29.5	2.4	3.5	5.6	5.0	5.3	4.7	4.5	4.7	17.5	16.8	17.1	16.2
	標準誤差	3.4	3.7	0.7	0.7	0.7	0.7	3.6	3.4	1.3	1.3	1.2	1.2	2.7	2.7	0.8	0.8	0.8	0.8
	95%信頼区間	±6.7	±7.2	±1.4	±1.4	±1.3	±1.4	±7.0	±6.7	±2.5	±2.5	±2.4	±2.4	±5.4	±5.3	±1.5	±1.6	±1.5	±1.5
	施設数		30		783		813		59		746		805		89		1,529		1,618

(注) 1. 損益差額の構成比率は、各開設者別の医業収益と介護収益を合算した金額に対する損益差額の割合である。
2. 損益率は、各一般診療所ごとの医業収益と介護収益を合算した金額に対する損益差額の割合である。

歯科診療所（集計2）

（1施設当たり）

		個人		医療法人・その他		全体	
		前々年(度)	前年(度)	前々年(度)	前年(度)	前々年(度)	前年(度)
損益差額	構成比率	31.3	31.3	8.5	8.9	23.5	23.6
	平均値	12,741.7	12,746.4	6,789.5	7,155.6	11,496.7	11,576.9
	中央値	10,842.8	10,595.3	2,610.3	2,411.6	9,349.6	9,527.3
	標準誤差	487.8	493.5	1,149.5	1,206.5	465.7	474.3
	95%信頼区間	±956.1	±967.2	±2,253.1	±2,364.7	±912.7	±929.5
損益率	平均値	31.5	31.6	8.3	8.1	26.7	26.7
	中央値	30.0	29.7	4.5	4.4	25.9	26.0
	標準誤差	0.9	0.9	1.4	1.4	0.8	0.9
	95%信頼区間	±1.7	±1.7	±2.8	±2.7	±1.7	±1.7
	施設数		431		114		545

(注) 1. 損益差額の構成比率は、各開設者別の医業収益と介護収益を合算した金額に対する損益差額の割合である。
2. 損益率は、各歯科診療所ごとの医業収益と介護収益を合算した金額に対する損益差額の割合である。

保険薬局（集計2）

（1施設当たり）

		個人		法人		全体	
		前々年(度)	前年(度)	前々年(度)	前年(度)	前々年(度)	前年(度)
損益差額	構成比率	12.8	12.4	9.1	7.0	9.3	7.2
	平均値	12,888.7	12,489.3	17,078.1	12,981.3	16,774.6	12,945.6
	中央値	10,201.1	8,975.0	5,598.2	4,729.4	6,229.0	5,081.3
	標準誤差	1,975.6	2,052.0	3,187.9	1,811.8	2,959.9	1,686.6
	95%信頼区間	±3,872.1	±4,022.0	±6,248.2	±3,551.0	±5,801.5	±3,305.8
損益率	平均値	8.9	7.4	2.0	-1.0	2.5	-0.4
	中央値	12.4	10.4	3.9	3.4	4.6	3.9
	標準誤差	4.1	5.0	1.9	4.1	1.8	3.8
	95%信頼区間	±8.1	±9.8	±3.6	±8.0	±3.4	±7.4
	施設数		66		845		911

(注) 1. 損益差額の構成比率は、各開設者別の収益と介護収益を合算した金額に対する損益差額の割合である。
2. 損益率は、各保険薬局ごとの収益と介護収益を合算した金額に対する損益差額の割合である。

(20) 職種別常勤職員1人平均給料年(度)額等

一般病院 開設者別 (集計1)

(単位:円、%)

	国立							公立						
	前々年(度)			前年(度)			金額の伸び率	前々年(度)			前年(度)			金額の伸び率
	平均給料年(度)額(①)	賞与(②)	①+②	平均給料年(度)額(①)	賞与(②)	①+②		平均給料年(度)額(①)	賞与(②)	①+②	平均給料年(度)額(①)	賞与(②)	①+②	
病院長	12,871,392	4,968,502	17,839,894	13,863,567	5,472,550	19,336,117	8.4	17,093,620	3,408,713	20,502,333	17,214,686	3,476,175	20,690,861	0.9
医師	11,426,575	2,561,149	13,987,725	11,638,328	2,614,835	14,253,163	1.9	12,630,325	2,167,951	14,798,277	12,798,110	2,142,073	14,940,182	1.0
歯科医師	11,960,210	2,877,943	14,838,153	12,418,891	3,220,076	15,638,966	5.4	11,283,301	2,094,352	13,377,654	11,337,297	2,126,874	13,464,171	0.6
薬剤師	4,363,483	1,231,631	5,595,114	4,508,431	1,215,440	5,723,872	2.3	4,744,827	1,285,012	6,029,839	4,793,922	1,285,972	6,079,894	0.8
看護職員	3,959,845	1,018,653	4,978,499	4,013,782	1,065,826	5,079,607	2.0	4,243,592	1,170,476	5,414,068	4,330,591	1,170,197	5,500,787	1.6
看護補助職員	3,116,316	746,337	3,862,653	3,246,290	876,173	4,122,464	6.7	2,450,912	509,124	2,960,035	2,460,241	521,207	2,981,447	0.7
医療技術員	4,242,552	1,094,846	5,337,399	4,186,035	1,150,988	5,337,023	0.0	4,260,987	1,185,773	5,446,760	4,297,779	1,186,768	5,484,547	0.7
歯科衛生士	*	*	*	*	*	*	*	3,832,920	1,114,126	4,947,046	3,761,626	1,072,696	4,834,322	△ 2.3
歯科技工士	*	*	*	*	*	*	*	4,440,049	1,300,835	5,740,884	4,543,464	1,321,901	5,865,365	2.2
事務職員	4,785,925	1,326,627	6,112,553	4,802,703	1,374,633	6,177,336	1.1	4,089,874	1,148,835	5,238,709	4,136,730	1,142,038	5,278,768	0.8
技能労務員・労務員	4,120,133	1,327,129	5,447,261	4,067,689	1,304,402	5,372,091	△ 1.4	3,401,270	942,945	4,344,215	3,482,477	922,503	4,404,979	1.4
その他職員	4,274,000	1,180,576	5,454,576	4,045,727	1,205,308	5,251,035	△ 3.7	3,709,005	926,018	4,635,022	3,729,587	929,976	4,659,563	0.5
役員	*	*	*	*	*	*	*	10,364,381	2,155,742	12,520,123	10,496,510	2,586,931	13,083,441	4.5

	公 的							社会保険関係法人						
	前々年(度)			前年(度)			金額の伸び率	前々年(度)			前年(度)			金額の伸び率
	平均給料年(度)額(①)	賞与(②)	①+②	平均給料年(度)額(①)	賞与(②)	①+②		平均給料年(度)額(①)	賞与(②)	①+②	平均給料年(度)額(①)	賞与(②)	①+②	
病院長	17,943,258	3,121,886	21,065,145	18,146,556	3,195,597	21,342,153	1.3	12,394,934	4,442,194	16,837,128	11,844,435	4,453,748	16,298,183	△ 3.2
医師	11,819,820	2,033,105	13,852,924	11,818,543	2,056,892	13,875,435	0.2	9,854,309	3,288,301	13,142,610	9,930,541	3,311,291	13,241,832	0.8
歯科医師	9,265,426	1,918,038	11,183,464	10,005,847	2,125,812	12,131,658	8.5	9,191,157	3,560,328	12,751,486	8,631,364	3,491,407	12,122,771	△ 4.9
薬剤師	4,754,474	1,284,909	6,039,383	4,746,425	1,267,801	6,014,226	△ 0.4	5,151,295	1,347,835	6,499,131	5,003,118	1,409,932	6,413,050	△ 1.3
看護職員	3,961,419	1,068,780	5,030,200	3,988,956	1,082,819	5,071,775	0.8	4,083,384	1,083,667	5,167,051	4,100,672	1,141,542	5,242,213	1.5
看護補助職員	2,376,180	618,621	2,994,801	2,382,265	628,254	3,010,519	0.5	2,949,177	829,962	3,779,139	2,995,173	875,839	3,871,012	2.4
医療技術員	4,174,194	1,171,811	5,346,005	4,188,445	1,183,694	5,372,139	0.5	4,918,686	1,370,879	6,289,565	4,892,273	1,424,082	6,316,356	0.4
歯科衛生士	3,111,756	894,681	4,006,437	3,102,849	931,797	4,034,646	0.7	4,592,281	1,424,260	6,016,541	4,701,768	1,516,220	6,217,988	3.3
歯科技工士	4,613,194	1,486,704	6,099,898	4,784,212	1,576,285	6,360,497	4.3	*	*	*	*	*	*	*
事務職員	3,848,419	1,075,083	4,923,502	3,772,584	1,057,757	4,830,341	△ 1.9	4,481,908	1,236,211	5,718,119	4,578,835	1,340,613	5,919,448	3.5
技能労務員・労務員	3,197,849	888,249	4,086,098	3,205,467	887,910	4,093,378	0.2	4,123,332	1,101,971	5,225,303	4,279,771	1,102,665	5,382,436	3.0
その他職員	2,949,041	833,309	3,782,350	2,974,278	848,877	3,823,155	1.1	3,592,355	1,082,737	4,675,091	3,595,285	982,920	4,578,205	△ 2.1
役員	10,988,271	223,726	11,211,997	10,923,989	219,113	11,143,102	△ 0.6	-	-	-	-	-	-	-

- (注) 1. 給料(本俸又はこれに準ずるもの)には、扶養手当、時間外勤務手当、役付手当、通勤手当等職員に支払ったすべてのものが含まれる。(以下同様)
 2. 「看護職員」とは、保健師、助産師、看護師、准看護師である。(以下同様)
 3. 「医療技術員」とは、診療放射線技師、臨床検査技師、栄養士、理学療法士、作業療法士など医療に関わる専門技術員である。(以下同様)
 4. 病院の給料・賞与については、当該施設に所属する職員に支給された金額を調査したものである。(以下同様)

一般病院 開設者別（集計1）

（単位：円、％）

	医療法人							その他						
	前々年(度)			前年(度)			金額の 伸び率	前々年(度)			前年(度)			金額の 伸び率
	平均給料 年(度)額(①)	賞与(②)	①+②	平均給料 年(度)額(①)	賞与(②)	①+②		平均給料 年(度)額(①)	賞与(②)	①+②	平均給料 年(度)額(①)	賞与(②)	①+②	
病院長	28,805,885	458,849	29,264,734	28,855,483	448,600	29,304,083	0.1	21,954,643	1,573,637	23,528,280	22,177,617	1,448,332	23,625,949	0.4
医師	14,966,831	810,664	15,777,495	14,663,192	781,008	15,444,200	△ 2.1	12,446,185	1,536,071	13,982,256	12,531,210	1,607,537	14,138,747	1.1
歯科医師	8,990,060	477,736	9,467,796	8,974,818	470,297	9,445,115	△ 0.2	10,008,009	1,515,252	11,523,261	10,762,383	1,502,688	12,265,072	6.4
薬剤師	4,121,244	817,522	4,938,766	4,201,190	828,192	5,029,382	1.8	4,029,332	1,031,741	5,061,073	4,114,599	1,054,234	5,168,834	2.1
看護職員	3,602,932	768,500	4,371,432	3,610,309	764,089	4,374,399	0.1	3,796,209	967,628	4,763,836	3,814,353	963,912	4,778,265	0.3
看護補助職員	2,264,631	457,410	2,722,041	2,288,370	466,486	2,754,855	1.2	2,351,671	565,022	2,916,693	2,379,056	578,107	2,957,163	1.4
医療技術員	3,274,256	740,659	4,014,916	3,310,890	742,596	4,053,486	1.0	3,529,642	941,895	4,471,537	3,527,987	926,707	4,454,694	△ 0.4
歯科衛生士	2,728,519	818,188	3,546,707	2,732,101	602,494	3,334,595	△ 6.0	2,829,059	864,938	3,693,996	3,002,250	919,026	3,921,275	6.2
歯科技工士	5,314,396	1,013,533	6,327,929	5,462,637	1,029,443	6,492,080	2.6	4,559,861	1,318,737	5,878,598	4,606,610	1,290,990	5,897,599	0.3
事務職員	3,133,631	650,492	3,784,123	3,119,641	649,210	3,768,852	△ 0.4	3,195,134	843,626	4,038,761	3,207,562	827,836	4,035,398	△ 0.1
技能労務員・労務員	2,333,828	481,058	2,814,886	2,377,983	486,797	2,864,779	1.8	2,675,678	697,338	3,373,017	2,766,090	700,709	3,466,799	2.8
その他職員	2,400,975	467,777	2,868,753	2,413,984	493,724	2,907,707	1.4	2,725,621	662,912	3,388,533	2,535,673	606,966	3,142,639	△ 7.3
役員	11,423,093	60,207	11,483,300	11,561,823	68,898	11,630,721	1.3	16,677,595	0	16,677,595	17,135,626	0	17,135,626	2.7

	法人その他全体							個人						
	前々年(度)			前年(度)			金額の 伸び率	前々年(度)			前年(度)			金額の 伸び率
	平均給料 年(度)額(①)	賞与(②)	①+②	平均給料 年(度)額(①)	賞与(②)	①+②		平均給料 年(度)額(①)	賞与(②)	①+②	平均給料 年(度)額(①)	賞与(②)	①+②	
病院長	23,548,679	1,713,825	25,262,504	23,675,820	1,738,191	25,414,012	0.6	—	—	—	—	—	—	—
医師	12,707,526	1,806,053	14,513,580	12,754,520	1,808,297	14,562,817	0.3	14,449,230	816,870	15,266,100	13,708,131	649,640	14,357,771	△ 5.9
歯科医師	10,149,273	1,661,690	11,810,963	10,436,677	1,717,519	12,154,196	2.9	—	—	—	—	—	—	—
薬剤師	4,413,319	1,100,337	5,513,656	4,471,282	1,105,567	5,576,849	1.1	4,710,531	595,041	5,305,571	4,995,495	652,516	5,648,011	6.5
看護職員	3,923,911	1,001,199	4,925,110	3,962,629	1,006,524	4,969,153	0.9	3,538,440	630,164	4,168,605	3,489,353	613,672	4,103,025	△ 1.6
看護補助職員	2,327,564	505,694	2,833,258	2,350,325	518,041	2,868,366	1.2	1,958,791	221,130	2,179,921	2,024,470	246,956	2,271,425	4.2
医療技術員	3,749,415	973,102	4,722,517	3,766,104	974,762	4,740,865	0.4	3,597,607	665,648	4,263,255	3,523,684	666,204	4,189,888	△ 1.7
歯科衛生士	3,131,398	927,247	4,058,644	3,148,892	860,278	4,009,171	△ 1.2	*	*	*	*	*	*	*
歯科技工士	4,691,616	1,350,057	6,041,673	4,784,874	1,379,970	6,164,844	2.0	—	—	—	—	—	—	—
事務職員	3,504,373	886,030	4,390,403	3,497,027	879,715	4,376,742	△ 0.3	3,171,017	562,238	3,733,255	3,225,627	534,529	3,760,157	0.7
技能労務員・労務員	2,932,534	765,151	3,697,685	2,964,979	757,745	3,722,724	0.7	3,030,505	490,346	3,520,850	3,118,458	515,739	3,634,196	3.2
その他職員	2,798,893	647,312	3,446,205	2,743,401	652,216	3,395,617	△ 1.5	1,937,384	313,960	2,251,344	1,906,413	279,421	2,185,833	△ 2.9
役員	11,869,516	125,916	11,995,431	12,046,530	149,014	12,195,544	1.7	—	—	—	—	—	—	—

一般病院 開設者別（集計1）

（単位：円、％）

	全 体						
	前々年(度)			前年(度)			金額の 伸び率
	平均給料 年(度)額(①)	賞与(②)	①+②	平均給料 年(度)額(①)	賞与(②)	①+②	
病院長	23,548,679	1,713,825	25,262,504	23,675,820	1,738,191	25,414,012	0.6
医師	12,712,008	1,803,508	14,515,516	12,756,895	1,805,411	14,562,306	0.3
歯科医師	10,149,273	1,661,690	11,810,963	10,436,677	1,717,519	12,154,196	2.9
薬剤師	4,414,949	1,097,565	5,512,514	4,473,819	1,103,374	5,577,193	1.2
看護職員	3,922,092	999,448	4,921,540	3,960,418	1,004,688	4,965,106	0.9
看護補助職員	2,322,518	501,800	2,824,318	2,346,010	514,451	2,860,461	1.3
医療技術員	3,748,749	971,753	4,720,502	3,765,086	973,467	4,738,553	0.4
歯科衛生士	3,129,749	925,947	4,055,696	3,147,335	859,243	4,006,578	△ 1.2
歯科技工士	4,691,616	1,350,057	6,041,673	4,784,874	1,379,970	6,164,844	2.0
事務職員	3,502,453	884,165	4,386,619	3,495,540	877,823	4,373,363	△ 0.3
技能労務員・労務員	2,933,555	762,287	3,695,841	2,966,562	755,249	3,721,811	0.7
その他職員	2,789,681	643,747	3,433,428	2,733,936	648,001	3,381,937	△ 1.5
役員	11,869,516	125,916	11,995,431	12,046,530	149,014	12,195,544	1.7

一般診療所 開設者別（集計2）

（単位：円、％）

	入院診療収益あり													
	個人							医療法人						
	前々年(度)			前年(度)			金額の 伸び率	前々年(度)			前年(度)			金額の 伸び率
	平均給料 年(度)額(①)	賞与(②)	①+②	平均給料 年(度)額(①)	賞与(②)	①+②		平均給料 年(度)額(①)	賞与(②)	①+②	平均給料 年(度)額(①)	賞与(②)	①+②	
院長	—	—	—	—	—	—	—	39,028,282	0	39,028,282	39,417,733	0	39,417,733	1.0
医師	9,779,417	2,138,093	11,917,509	9,709,661	2,140,566	11,850,227	△ 0.6	8,649,816	52,199	8,702,015	8,620,171	34,535	8,654,706	△ 0.5
歯科医師	—	—	—	—	—	—	—	—	—	—	—	—	—	—
薬剤師	4,909,343	1,100,000	6,009,343	4,878,125	1,110,000	5,988,125	△ 0.4	11,264,250	0	11,264,250	10,572,196	0	10,572,196	△ 6.1
看護職員	3,083,343	637,105	3,720,448	3,135,667	643,041	3,778,708	1.6	3,326,103	568,985	3,895,088	3,348,758	585,318	3,934,076	1.0
看護補助職員	1,706,567	201,423	1,907,989	1,614,797	197,630	1,812,427	△ 5.0	2,157,094	342,472	2,499,566	2,155,503	335,602	2,491,106	△ 0.3
医療技術員	3,370,287	732,013	4,102,300	3,289,191	754,296	4,043,487	△ 1.4	3,590,482	573,230	4,163,712	3,456,105	587,077	4,043,182	△ 2.9
事務職員	2,470,534	603,473	3,074,007	2,515,928	607,735	3,123,663	1.6	2,897,482	429,293	3,326,774	2,994,527	441,563	3,436,090	3.3
技能労務員・労務員	1,444,426	190,686	1,635,113	1,597,672	209,576	1,807,249	10.5	1,351,504	155,729	1,507,233	1,267,291	194,793	1,462,084	△ 3.0
その他職員	2,316,394	321,461	2,637,855	2,146,060	358,612	2,504,672	△ 5.0	2,004,030	243,691	2,247,721	2,019,457	267,327	2,286,784	1.7
役員	—	—	—	—	—	—	—	9,167,490	0	9,167,490	8,061,802	0	8,061,802	△ 12.1

	入院診療収益あり													
	その他							全体						
	前々年(度)			前年(度)			金額の 伸び率	前々年(度)			前年(度)			金額の 伸び率
	平均給料 年(度)額(①)	賞与(②)	①+②	平均給料 年(度)額(①)	賞与(②)	①+②		平均給料 年(度)額(①)	賞与(②)	①+②	平均給料 年(度)額(①)	賞与(②)	①+②	
院長	28,673,567	2,182,983	30,856,550	28,879,900	2,205,000	31,084,900	0.7	38,367,343	139,339	38,506,682	38,745,105	140,745	38,885,850	1.0
医師	*	*	*	*	*	*	*	8,946,373	453,980	9,400,353	8,986,761	463,166	9,449,927	0.5
歯科医師	—	—	—	—	—	—	—	—	—	—	—	—	—	—
薬剤師	—	—	—	—	—	—	—	9,341,757	332,773	9,674,530	8,863,975	333,000	9,196,975	△ 4.9
看護職員	3,825,192	1,014,881	4,840,073	3,828,264	982,464	4,810,727	△ 0.6	3,277,300	609,865	3,887,165	3,310,156	622,325	3,932,481	1.2
看護補助職員	—	—	—	—	—	—	—	2,048,661	308,524	2,357,185	2,028,594	303,219	2,331,813	△ 1.1
医療技術員	*	*	*	*	*	*	*	3,553,790	602,208	4,155,998	3,436,340	623,252	4,059,592	△ 2.3
事務職員	3,866,267	1,207,998	5,074,265	4,174,093	1,323,423	5,497,516	8.3	2,817,541	501,844	3,319,385	2,909,647	519,386	3,429,033	3.3
技能労務員・労務員	—	—	—	—	—	—	—	1,386,233	168,794	1,555,027	1,385,532	200,084	1,585,617	2.0
その他職員	1,977,749	499,374	2,477,122	1,996,435	539,736	2,536,170	2.4	2,147,120	289,079	2,436,199	2,076,992	319,273	2,396,266	△ 1.6
役員	26,000	0	26,000	22,917	0	22,917	△ 11.9	7,939,529	0	7,939,529	7,001,730	0	7,001,730	△ 11.8

（注）一般診療所の給料・賞与については、当該施設に所属する職員に支給された金額を調査したものである。（以下同様）

一般診療所 開設者別（集計2）

（単位：円、％）

	入院診療収益なし													
	個人							医療法人						
	前々年(度)			前年(度)			金額の 伸び率	前々年(度)			前年(度)			金額の 伸び率
	平均給料 年(度)額(①)	賞与(②)	①+②	平均給料 年(度)額(①)	賞与(②)	①+②		平均給料 年(度)額(①)	賞与(②)	①+②	平均給料 年(度)額(①)	賞与(②)	①+②	
院長	—	—	—	—	—	—	—	28,350,847	88,383	28,439,230	28,159,380	92,216	28,251,596	△ 0.7
医師	10,472,892	1,520,139	11,993,030	10,440,920	1,490,444	11,931,365	△ 0.5	12,731,247	258,045	12,989,291	13,150,791	283,758	13,434,550	3.4
歯科医師	—	—	—	—	—	—	—	12,812,493	0	12,812,493	12,940,290	135,849	13,076,139	2.1
薬剤師	5,046,639	1,133,282	6,179,922	4,933,297	1,172,081	6,105,378	△ 1.2	7,076,482	387,298	7,463,780	6,769,730	432,125	7,201,855	△ 3.5
看護職員	2,720,202	555,527	3,275,728	2,760,367	563,685	3,324,052	1.5	3,062,032	655,026	3,717,057	3,107,943	658,014	3,765,957	1.3
看護補助職員	1,814,928	266,100	2,081,029	1,899,434	286,341	2,185,775	5.0	2,059,786	356,249	2,416,035	2,042,914	353,413	2,396,328	△ 0.8
医療技術員	3,261,958	591,460	3,853,418	3,347,175	614,939	3,962,113	2.8	3,390,911	627,564	4,018,475	3,337,394	647,234	3,984,628	△ 0.8
事務職員	2,400,588	471,576	2,872,164	2,426,584	478,545	2,905,129	1.1	2,600,410	432,755	3,033,165	2,619,964	443,083	3,063,048	1.0
技能労務員・労務員	2,017,498	334,793	2,352,291	2,050,705	364,759	2,415,463	2.7	3,058,062	547,922	3,605,984	2,913,758	536,885	3,450,643	△ 4.3
その他職員	2,198,240	358,809	2,557,050	2,264,076	366,028	2,630,105	2.9	2,178,045	270,006	2,448,051	2,209,333	289,321	2,498,654	2.1
役員	—	—	—	—	—	—	—	5,209,718	0	5,209,718	5,255,409	1,266	5,256,675	0.9

	入院診療収益なし													
	その他							全体						
	前々年(度)			前年(度)			金額の 伸び率	前々年(度)			前年(度)			金額の 伸び率
	平均給料 年(度)額(①)	賞与(②)	①+②	平均給料 年(度)額(①)	賞与(②)	①+②		平均給料 年(度)額(①)	賞与(②)	①+②	平均給料 年(度)額(①)	賞与(②)	①+②	
院長	14,695,164	2,015,734	16,710,898	15,029,143	2,083,072	17,112,215	2.4	28,013,563	135,987	28,149,550	27,838,368	140,889	27,979,257	△ 0.6
医師	12,939,070	2,144,312	15,083,382	12,401,845	2,173,231	14,575,076	△ 3.4	11,986,882	764,735	12,751,617	12,217,252	775,525	12,992,777	1.9
歯科医師	—	—	—	—	—	—	—	12,812,493	0	12,812,493	12,940,290	135,849	13,076,139	2.1
薬剤師	4,329,308	835,455	5,164,763	4,491,304	1,169,645	5,660,949	9.6	5,843,527	794,042	6,637,569	5,695,825	852,408	6,548,233	△ 1.3
看護職員	4,136,276	948,238	5,084,514	4,054,617	953,266	5,007,883	△ 1.5	2,957,414	624,118	3,581,532	2,998,892	629,346	3,628,239	1.3
看護補助職員	1,631,655	343,241	1,974,896	1,779,325	268,564	2,047,890	3.7	1,938,140	313,179	2,251,319	1,972,474	320,933	2,293,407	1.9
医療技術員	4,027,069	807,487	4,834,556	3,759,397	950,592	4,709,989	△ 2.6	3,381,288	624,921	4,006,209	3,351,787	649,278	4,001,065	△ 0.1
事務職員	3,974,014	942,610	4,916,624	3,691,812	904,476	4,596,287	△ 6.5	2,526,125	457,703	2,983,828	2,545,842	465,823	3,011,665	0.9
技能労務員・労務員	4,196,675	1,197,991	5,394,666	3,525,692	771,055	4,296,747	△ 20.4	2,998,743	550,885	3,549,627	2,852,133	528,685	3,380,818	△ 4.8
その他職員	3,952,186	796,453	4,748,639	3,862,360	986,020	4,848,380	2.1	2,198,603	304,846	2,503,448	2,242,745	321,990	2,564,735	2.4
役員	—	—	—	—	—	—	—	5,209,718	0	5,209,718	5,255,409	1,266	5,256,675	0.9

一般診療所 開設者別（集計2）

（単位：円、％）

	全体													
	個人							医療法人						
	前々年(度)			前年(度)			金額の 伸び率	前々年(度)			前年(度)			金額の 伸び率
	平均給料 年(度)額(①)	賞与(②)	①+②	平均給料 年(度)額(①)	賞与(②)	①+②		平均給料 年(度)額(①)	賞与(②)	①+②	平均給料 年(度)額(①)	賞与(②)	①+②	
院長	—	—	—	—	—	—	—	29,193,803	81,405	29,275,208	29,050,195	84,919	29,135,115	△ 0.5
医師	10,390,383	1,593,662	11,984,045	10,353,529	1,568,139	11,921,668	△ 0.5	11,645,907	203,306	11,849,213	11,935,719	216,919	12,152,637	2.6
歯科医師	—	—	—	—	—	—	—	12,812,493	0	12,812,493	12,940,290	135,849	13,076,139	2.1
薬剤師	5,035,198	1,130,509	6,165,707	4,928,731	1,166,943	6,095,674	△ 1.1	7,904,065	310,760	8,214,825	7,514,269	347,513	7,861,782	△ 4.3
看護職員	2,778,043	568,520	3,346,563	2,819,537	576,196	3,395,733	1.5	3,117,689	636,891	3,754,580	3,158,416	642,777	3,801,194	1.2
看護補助職員	1,797,069	255,441	2,052,511	1,858,463	273,571	2,132,034	3.9	2,095,458	351,199	2,446,657	2,080,249	347,507	2,427,756	△ 0.8
医療技術員	3,279,902	614,742	3,894,643	3,336,960	639,489	3,976,449	2.1	3,435,419	615,446	4,050,865	3,364,465	633,516	3,997,981	△ 1.3
事務職員	2,404,586	479,114	2,883,700	2,431,801	486,089	2,917,890	1.2	2,637,649	432,321	3,069,969	2,665,834	442,897	3,108,731	1.3
技能労務員・労務員	1,768,043	272,064	2,040,107	1,862,862	300,415	2,163,277	6.0	2,843,227	498,549	3,341,776	2,708,160	494,168	3,202,328	△ 4.2
その他職員	2,223,551	350,809	2,574,359	2,238,607	364,428	2,603,034	1.1	2,154,116	266,387	2,420,503	2,182,958	286,266	2,469,224	2.0
役員	—	—	—	—	—	—	—	5,571,785	0	5,571,785	5,520,132	1,146	5,521,278	△ 0.9

	全体													
	その他							全体						
	前々年(度)			前年(度)			金額の 伸び率	前々年(度)			前年(度)			金額の 伸び率
	平均給料 年(度)額(①)	賞与(②)	①+②	平均給料 年(度)額(①)	賞与(②)	①+②		平均給料 年(度)額(①)	賞与(②)	①+②	平均給料 年(度)額(①)	賞与(②)	①+②	
院長	17,316,115	2,047,093	19,363,207	17,653,497	2,106,174	19,759,671	2.0	28,862,332	136,262	28,998,594	28,734,681	140,877	28,875,559	△ 0.4
医師	13,327,563	2,353,001	15,680,564	13,007,079	2,413,540	15,420,620	△ 1.7	11,335,494	698,160	12,033,655	11,515,577	707,679	12,223,256	1.6
歯科医師	—	—	—	—	—	—	—	12,812,493	0	12,812,493	12,940,290	135,849	13,076,139	2.1
薬剤師	4,329,308	835,455	5,164,763	4,491,304	1,169,645	5,660,949	9.6	6,297,001	734,248	7,031,249	6,109,511	784,585	6,894,097	△ 2.0
看護職員	4,035,232	969,885	5,005,117	3,978,951	963,026	4,941,977	△ 1.3	3,019,869	621,335	3,641,204	3,059,398	627,981	3,687,380	1.3
看護補助職員	1,631,655	343,241	1,974,896	1,779,325	268,564	2,047,890	3.7	1,969,167	311,872	2,281,039	1,986,599	316,474	2,303,073	1.0
医療技術員	3,983,311	812,345	4,795,656	3,801,757	992,394	4,794,152	0.0	3,417,144	620,200	4,037,344	3,369,879	643,709	4,013,588	△ 0.6
事務職員	3,951,258	998,660	4,949,918	3,798,820	997,432	4,796,252	△ 3.1	2,554,188	461,954	3,016,142	2,580,674	470,951	3,051,625	1.2
技能労務員・労務員	4,196,675	1,197,991	5,394,666	3,525,692	771,055	4,296,747	△ 20.4	2,730,668	487,363	3,218,031	2,615,384	475,639	3,091,023	△ 3.9
その他職員	2,964,967	647,913	3,612,881	3,001,164	780,043	3,781,207	4.7	2,189,840	302,162	2,492,001	2,214,334	321,525	2,535,859	1.8
役員	26,000	0	26,000	22,917	0	22,917	△ 11.9	5,494,162	0	5,494,162	5,442,478	1,130	5,443,608	△ 0.9

歯科診療所 開設者別 (集計2)

(単位:円、%)

	個人							医療法人						
	前々年(度)			前年(度)			金額の伸び率	前々年(度)			前年(度)			金額の伸び率
	平均給料年(度)額(①)	賞与(②)	①+②	平均給料年(度)額(①)	賞与(②)	①+②		平均給料年(度)額(①)	賞与(②)	①+②	平均給料年(度)額(①)	賞与(②)	①+②	
院長	—	—	—	—	—	—	—	12,921,649	44,476	12,966,125	12,662,137	16,193	12,678,330	△ 2.2
歯科医師	5,170,521	592,273	5,762,793	5,347,890	617,622	5,965,513	3.5	5,747,001	148,425	5,895,427	5,784,392	179,295	5,963,688	1.2
歯科衛生士	2,309,122	321,455	2,630,577	2,366,567	327,092	2,693,659	2.4	2,383,489	321,542	2,705,030	2,472,186	370,648	2,842,835	5.1
歯科技工士	3,063,774	441,330	3,505,104	3,233,787	499,407	3,733,194	6.5	4,255,289	527,294	4,782,583	4,109,323	494,879	4,604,201	△ 3.7
薬剤師	3,780,000	660,833	4,440,833	3,580,000	647,500	4,227,500	△ 4.8	—	—	—	—	—	—	—
事務職員	2,215,793	283,229	2,499,022	2,237,091	297,520	2,534,611	1.4	2,498,962	280,052	2,779,014	2,468,814	279,009	2,747,822	△ 1.1
技能労務員・労務員	1,516,527	81,328	1,597,854	1,433,857	52,829	1,486,687	△ 7.0	2,575,152	330,853	2,906,005	2,317,640	334,049	2,651,690	△ 8.8
その他の職員	1,900,964	238,338	2,139,302	1,902,839	247,449	2,150,287	0.5	2,289,195	277,301	2,566,496	2,348,912	296,017	2,644,929	3.1
役員	—	—	—	—	—	—	—	3,202,305	0	3,202,305	3,196,117	0	3,196,117	△ 0.2

	その他							全体						
	前々年(度)			前年(度)			金額の伸び率	前々年(度)			前年(度)			金額の伸び率
	平均給料年(度)額(①)	賞与(②)	①+②	平均給料年(度)額(①)	賞与(②)	①+②		平均給料年(度)額(①)	賞与(②)	①+②	平均給料年(度)額(①)	賞与(②)	①+②	
院長	*	*	*	*	*	*	*	12,936,624	59,329	12,995,953	12,684,170	31,628	12,715,798	△ 2.2
歯科医師	*	*	*	*	*	*	*	5,480,309	394,958	5,875,266	5,599,662	416,396	6,016,058	2.4
歯科衛生士	2,912,764	146,833	3,059,598	2,890,146	139,000	3,029,146	△ 1.0	2,340,754	320,130	2,660,883	2,407,719	340,849	2,748,568	3.3
歯科技工士	*	*	*	*	*	*	*	3,440,988	468,538	3,909,526	3,531,832	497,986	4,029,819	3.1
薬剤師	—	—	—	—	—	—	—	3,780,000	660,833	4,440,833	3,580,000	647,500	4,227,500	△ 4.8
事務職員	2,012,165	110,500	2,122,665	2,195,837	112,500	2,308,337	8.7	2,284,691	281,257	2,565,948	2,295,619	291,559	2,587,178	0.8
技能労務員・労務員	*	*	*	*	*	*	*	2,040,267	216,755	2,257,022	1,867,005	202,068	2,069,073	△ 8.3
その他の職員	*	*	*	*	*	*	*	1,978,408	246,309	2,224,717	1,996,117	257,791	2,253,908	1.3
役員	—	—	—	—	—	—	—	3,202,305	0	3,202,305	3,196,117	0	3,196,117	△ 0.2

(注) 歯科診療所の給料・賞与については、当該施設に所属する職員に支給された金額を調査したものである。

保険薬局 開設者別（集計2）

（単位：円、％）

	個人							法人						
	前々年(度)			前年(度)			金額の伸び率	前々年(度)			前年(度)			金額の伸び率
	平均給料年(度)額(①)	賞与(②)	①+②	平均給料年(度)額(①)	賞与(②)	①+②		平均給料年(度)額(①)	賞与(②)	①+②	平均給料年(度)額(①)	賞与(②)	①+②	
管理薬剤師	—	—	—	—	—	—	—	7,136,185	701,866	7,838,051	7,049,232	684,075	7,733,306	△ 1.3
薬剤師	3,358,812	724,161	4,082,973	3,584,894	725,687	4,310,582	5.6	4,059,974	538,322	4,598,296	4,202,309	541,341	4,743,650	3.2
事務職員	2,226,902	391,227	2,618,129	2,226,204	361,827	2,588,030	△ 1.1	2,257,091	401,995	2,659,085	2,324,806	408,097	2,732,903	2.8
技能労務員・労務員	1,874,830	159,400	2,034,230	2,213,816	164,181	2,377,997	16.9	1,572,799	210,529	1,783,328	1,709,247	257,917	1,967,165	10.3
その他の職員	1,899,708	287,178	2,186,886	1,785,306	267,130	2,052,436	△ 6.1	1,739,735	618,356	2,358,091	1,768,974	585,313	2,354,287	△ 0.2
役員	—	—	—	—	—	—	—	5,693,258	52,431	5,745,690	5,883,765	88,022	5,971,787	3.9

	全体						
	前々年(度)			前年(度)			金額の伸び率
	平均給料年(度)額(①)	賞与(②)	①+②	平均給料年(度)額(①)	賞与(②)	①+②	
管理薬剤師	7,136,185	701,866	7,838,051	7,049,232	684,075	7,733,306	△ 1.3
薬剤師	4,038,842	543,923	4,582,764	4,184,277	546,725	4,731,002	3.2
事務職員	2,255,651	401,481	2,657,133	2,320,079	405,879	2,725,957	2.6
技能労務員・労務員	1,581,182	209,110	1,790,292	1,723,584	255,254	1,978,838	10.5
その他の職員	1,750,348	596,385	2,346,733	1,770,118	563,022	2,333,140	△ 0.6
役員	5,693,258	52,431	5,745,690	5,883,765	88,022	5,971,787	3.9

（注）保険薬局の給料・賞与については、当該施設に所属する職員に支給された金額を調査したものである。（以下同様）

保険薬局 店舗数別 (集計2)

(単位:円、%)

	1店舗							2～5店舗						
	前々年(度)			前年(度)			金額の伸び率	前々年(度)			前年(度)			金額の伸び率
	平均給料年(度)額(①)	賞与(②)	①+②	平均給料年(度)額(①)	賞与(②)	①+②		平均給料年(度)額(①)	賞与(②)	①+②	平均給料年(度)額(①)	賞与(②)	①+②	
管理薬剤師	8,852,367	291,471	9,143,837	8,826,538	320,294	9,146,832	0.0	7,994,241	518,820	8,513,062	7,775,134	497,907	8,273,041	△ 2.8
薬剤師	3,823,945	332,734	4,156,679	3,609,304	315,140	3,924,443	△ 5.6	4,228,917	442,926	4,671,843	4,398,884	440,771	4,839,655	3.6
事務職員	2,646,495	335,896	2,982,392	2,683,915	382,162	3,066,077	2.8	2,258,036	374,378	2,632,414	2,343,622	365,110	2,708,732	2.9
技能労務員・労務員	—	—	—	—	—	—	—	1,572,799	210,529	1,783,328	1,709,247	257,917	1,967,165	10.3
その他の職員	1,270,425	49,946	1,320,371	1,090,027	50,600	1,140,627	△ 13.6	1,712,277	189,311	1,901,588	1,675,538	188,602	1,864,141	△ 2.0
役員	4,312,390	0	4,312,390	4,415,644	0	4,415,644	2.4	5,455,075	64,582	5,519,657	5,708,720	108,492	5,817,212	5.4

	6～19店舗							20店舗以上						
	前々年(度)			前年(度)			金額の伸び率	前々年(度)			前年(度)			金額の伸び率
	平均給料年(度)額(①)	賞与(②)	①+②	平均給料年(度)額(①)	賞与(②)	①+②		平均給料年(度)額(①)	賞与(②)	①+②	平均給料年(度)額(①)	賞与(②)	①+②	
管理薬剤師	6,304,298	905,250	7,209,549	6,466,291	855,903	7,322,194	1.6	5,140,330	1,108,422	6,248,752	5,202,606	1,126,887	6,329,492	1.3
薬剤師	3,879,574	576,438	4,456,012	4,019,987	551,808	4,571,796	2.6	3,789,550	771,521	4,561,071	3,905,242	813,237	4,718,479	3.5
事務職員	2,231,694	422,854	2,654,548	2,237,566	453,589	2,691,155	1.4	2,235,286	476,781	2,712,067	2,309,122	506,389	2,815,511	3.8
技能労務員・労務員	—	—	—	—	—	—	—	—	—	—	—	—	—	—
その他の職員	1,101,480	105,718	1,207,197	1,235,256	101,099	1,336,355	10.7	3,483,276	4,140,535	7,623,811	3,642,095	3,835,521	7,477,617	△ 1.9
役員	7,370,724	0	7,370,724	7,220,578	0	7,220,578	△ 2.0	—	—	—	—	—	—	—

	無回答							全体						
	前々年(度)			前年(度)			金額の伸び率	前々年(度)			前年(度)			金額の伸び率
	平均給料年(度)額(①)	賞与(②)	①+②	平均給料年(度)額(①)	賞与(②)	①+②		平均給料年(度)額(①)	賞与(②)	①+②	平均給料年(度)額(①)	賞与(②)	①+②	
管理薬剤師	—	—	—	—	—	—	—	7,136,185	701,866	7,838,051	7,049,232	684,075	7,733,306	△ 1.3
薬剤師	—	—	—	—	—	—	—	4,059,974	538,322	4,598,296	4,202,309	541,341	4,743,650	3.2
事務職員	—	—	—	—	—	—	—	2,257,091	401,995	2,659,085	2,324,806	408,097	2,732,903	2.8
技能労務員・労務員	—	—	—	—	—	—	—	1,572,799	210,529	1,783,328	1,709,247	257,917	1,967,165	10.3
その他の職員	—	—	—	—	—	—	—	1,739,735	618,356	2,358,091	1,768,974	585,313	2,354,287	△ 0.2
役員	—	—	—	—	—	—	—	5,693,258	52,431	5,745,690	5,883,765	88,022	5,971,787	3.9

(注)店舗数については、自施設を含む店舗数である。

(21) 資産・負債の状況

病院（集計1）

（1施設当たり資産・負債）

	一般病院			精神科病院			特定機能病院		
	金額		金額の 伸び率	金額		金額の 伸び率	金額		金額の 伸び率
	前々年(度)	前年(度)		前々年(度)	前年(度)		前々年(度)	前年(度)	
	千円	千円	%	千円	千円	%	千円	千円	%
I 流動資産	1,499,449	1,511,178	0.8	763,566	809,575	6.0	8,907,815	8,848,013	-0.7
II 固定資産	3,435,026	3,735,767	8.8	1,586,041	1,579,002	-0.4	32,340,324	32,876,767	1.7
III 繰延資産	62,187	47,350	-23.9	51,237	49,091	-4.2	23,947	0	-100.0
IV 資産合計(I+II+III)	4,996,662	5,294,294	6.0	2,400,843	2,437,667	1.5	41,272,086	41,724,780	1.1
V 流動負債	694,716	762,234	9.7	290,741	305,878	5.2	5,752,291	5,819,902	1.2
VI 固定負債	1,508,838	2,067,638	37.0	744,816	792,931	6.5	12,833,938	13,331,346	3.9
（うち）長期借入金	947,010	1,279,809	35.1	623,655	630,469	1.1	5,795,803	6,616,635	14.2
VII 負債合計(V+VI)	2,203,554	2,829,871	28.4	1,035,557	1,098,809	6.1	18,586,230	19,151,248	3.0
VIII 資本合計(IV-VII)	2,793,108	2,464,423	-11.8	1,365,286	1,338,858	-1.9	22,685,856	22,573,532	-0.5
施設数		592	—		146	—		52	—
平均病床数		200	—		257	—		899	—

病院（集計1）

（1施設当たり資産・負債）

	こども病院			歯科大学病院		
	金額		金額の 伸び率	金額		金額の 伸び率
	前々年(度)	前年(度)		前々年(度)	前年(度)	
	千円	千円	%	千円	千円	%
I 流動資産	5,420,047	5,126,365	-5.4	1,230,883	1,279,962	4.0
II 固定資産	16,262,790	17,057,870	4.9	6,265,646	6,070,235	-3.1
III 繰延資産	86,308	22,333	-74.1	143,551	246,903	72.0
IV 資産合計(I+II+III)	21,769,145	22,206,568	2.0	7,640,080	7,597,099	-0.6
V 流動負債	2,837,779	2,852,216	0.5	280,379	286,914	2.3
VI 固定負債	4,913,045	9,880,399	101.1	921,327	868,842	-5.7
（うち）長期借入金	3,453,177	4,131,516	19.6	127,684	122,179	-4.3
VII 負債合計(V+VI)	7,750,824	12,732,615	64.3	1,201,705	1,155,756	-3.8
VIII 資本合計(IV-VII)	14,018,321	9,473,953	-32.4	6,438,374	6,441,343	0.0
施設数		15	—		7	—
平均病床数		407	—		32	—

一般病院の公立病院のみの新旧会計基準（集計1）

（1施設当たり資産・負債）

	公立病院 (H25旧基準、H26新基準)			公立病院(旧基準提出病院のみ) (H25旧基準、H26旧基準)			公立病院(旧基準提出病院のみ) (H26の新旧比較)		
	金額		金額の 伸び率	金額		金額の 伸び率	金額		金額の 伸び率
	H25旧基準	H26新基準		H25旧基準	H26旧基準		H26旧基準	H26新基準	
	千円	千円	%	千円	千円	%	千円	千円	%
I 流動資産	2,105,044	2,060,157	-2.1	2,512,499	2,376,731	-5.4	2,376,731	2,362,775	-0.6
II 固定資産	6,547,034	7,108,454	8.6	9,442,948	9,313,365	-1.4	9,313,365	9,671,317	3.8
III 繰延資産	93,788	17,961	-80.8	72,136	130,032	80.3	130,032	40,576	-68.8
IV 資産合計(I+II+III)	8,745,866	9,186,573	5.0	12,027,584	11,820,128	-1.7	11,820,128	12,074,669	2.2
V 流動負債	682,332	1,136,695	66.6	842,574	891,242	5.8	891,242	1,392,555	56.2
VI 固定負債	1,581,181	4,533,669	186.7	2,198,287	1,483,341	-32.5	1,483,341	5,254,433	254.2
（うち）長期借入金	1,125,344	2,850,878	153.3	1,976,325	—	—	—	3,666,277	—
VII 負債合計(V+VI)	2,263,513	5,670,364	150.5	3,040,861	2,374,582	-21.9	2,374,582	6,646,988	179.9
VIII 資本合計(IV-VII)	6,482,353	3,516,209	-45.8	8,986,723	9,445,545	5.1	9,445,545	5,427,681	-42.5
施設数		117	—		15	—		15	—
平均病床数		254	—		385	—		385	—

- (注) 1. 公立病院は、地方公営企業法に基づく会計基準が適用されており、平成26年度から本格的に新基準が適用されている。(以下同様)
 2. 「公立病院(H25旧基準、H26新基準)」とは、公立病院において、平成25年度は旧基準、平成26年度は新基準による回答を集計したものである。(以下同様)
 3. 「公立病院(旧基準提出病院のみ)(H25旧基準、H26旧基準)」とは、公立病院のうち平成26年度については新旧両基準による回答を提出した病院において、平成25年度と平成26年度の旧基準による回答を集計したものである。(以下同様)
 4. 「公立病院(旧基準提出病院のみ)(H26の新旧比較)」とは、公立病院のうち平成26年度については新旧両基準による回答を提出した病院において、平成26年度の旧基準と新基準による回答を集計したものである。(以下同様)

一般病院（集計1）

（1施設当たり資産・負債）

	全体 (公立病院はH25旧基準、H26新基準)			全体 (公立病院(旧基準提出病院のみ) はH25旧基準、H26旧基準)			全体 (公立除く)		
	金額		金額の 伸び率	金額		金額の 伸び率	金額		金額の 伸び率
	前々年(度)	前年(度)		前々年(度)	前年(度)		前々年(度)	前年(度)	
	千円	千円	%	千円	千円	%	千円	千円	%
I 流動資産	1,499,449	1,511,178	0.8	1,385,859	1,406,591	1.5	1,350,281	1,375,955	1.9
II 固定資産	3,435,026	3,735,767	8.8	2,875,870	3,101,194	7.8	2,668,489	2,905,021	8.9
III 繰延資産	62,187	47,350	-23.9	54,946	56,898	3.6	54,403	54,589	0.3
IV 資産合計(I+II+III)	4,996,662	5,294,294	6.0	4,316,676	4,564,684	5.7	4,073,174	4,335,564	6.4
V 流動負債	694,716	762,234	9.7	702,200	676,771	-3.6	697,767	669,998	-4.0
VI 固定負債	1,508,838	2,067,638	37.0	1,512,670	1,460,923	-3.4	1,491,019	1,460,215	-2.1
（うち）長期借入金	947,010	1,279,809	35.1	935,938	865,498	-7.5	903,084	892,830	-1.1
VII 負債合計(V+VI)	2,203,554	2,829,871	28.4	2,214,869	2,137,694	-3.5	2,188,785	2,130,213	-2.7
VIII 資本合計(IV-VII)	2,793,108	2,464,423	-11.8	2,101,807	2,426,990	15.5	1,884,388	2,205,351	17.0
施設数		592	—		490	—		475	—
平均病床数		200	—		193	—		187	—

- (注) 1. 「全体(公立病院はH25旧基準、H26新基準)」とは、全体の集計において、公立病院について、平成25年度は旧基準、平成26年度は新基準による回答を集計したものである。(以下同様)
 2. 「全体(公立病院(旧基準提出病院のみ)はH25旧基準、H26旧基準)」とは、全体の集計において、公立病院は平成26年度について新旧両基準による回答を提出した病院のみを対象として、平成25年度と平成26年度の旧基準による回答を集計したものである。(以下同様)
 3. 「全体(公立除く)」とは、全体の集計において、公立病院の回答を除いて集計したものである。(以下同様)

精神科病院の公立病院のみの新旧会計基準（集計1）

（1施設当たり資産・負債）

	公立病院 (H25旧基準、H26新基準)			公立病院(旧基準提出病院のみ) (H25旧基準、H26旧基準)			公立病院(旧基準提出病院のみ) (H26の新旧比較)		
	金額		金額の 伸び率	金額		金額の 伸び率	金額		金額の 伸び率
	H25旧基準	H26新基準		H25旧基準	H26旧基準		H26旧基準	H26新基準	
	千円	千円	%	千円	千円	%	千円	千円	%
I 流動資産	1,736,828	2,152,799	24.0	*	*	—	*	*	—
II 固定資産	3,631,637	3,101,196	-14.6	*	*	—	*	*	—
III 繰延資産	8,086	16,001	97.9	*	*	—	*	*	—
IV 資産合計(I+II+III)	5,376,551	5,269,995	-2.0	*	*	—	*	*	—
V 流動負債	301,569	533,783	77.0	*	*	—	*	*	—
VI 固定負債	1,449,242	2,256,374	55.7	*	*	—	*	*	—
（うち）長期借入金	378,028	269,396	-28.7	*	*	—	*	*	—
VII 負債合計(V+VI)	1,750,812	2,790,157	59.4	*	*	—	*	*	—
VIII 資本合計(IV-VII)	3,625,739	2,479,839	-31.6	*	*	—	*	*	—
施設数		7	—		*	—		*	—
平均病床数		295	—		*	—		*	—

精神科病院（集計1）

（1施設当たり資産・負債）

	全 体 (公立病院はH25旧基準、H26新基準)			全 体 (公立病院(旧基準提出病院のみ) はH25旧基準、H26旧基準)			全 体 (公立除く)		
	金額		金額の 伸び率	金額		金額の 伸び率	金額		金額の 伸び率
	前々年(度)	前年(度)		前々年(度)	前年(度)		前々年(度)	前年(度)	
	千円	千円	%	千円	千円	%	千円	千円	%
I 流動資産	763,566	809,575	6.0	717,214	737,064	2.8	714,553	741,930	3.8
II 固定資産	1,586,041	1,579,002	-0.4	1,511,125	1,522,416	0.7	1,483,025	1,502,344	1.3
III 繰延資産	51,237	49,091	-4.2	53,028	51,194	-3.5	53,410	50,757	-5.0
IV 資産合計(I+II+III)	2,400,843	2,437,667	1.5	2,281,368	2,310,675	1.3	2,250,988	2,295,032	2.0
V 流動負債	290,741	305,878	5.2	290,360	297,002	2.3	290,195	294,400	1.4
VI 固定負債	744,816	792,931	6.5	710,418	754,113	6.2	709,342	719,233	1.4
（うち）長期借入金	623,655	630,469	1.1	631,481	644,020	2.0	636,024	648,653	2.0
VII 負債合計(V+VI)	1,035,557	1,098,809	6.1	1,000,778	1,051,115	5.0	999,537	1,013,633	1.4
VIII 資本合計(IV-VII)	1,365,286	1,338,858	-1.9	1,280,590	1,259,560	-1.6	1,251,451	1,281,399	2.4
施設数		146	—		140	—		139	—
平均病床数		257	—		256	—		255	—

一般診療所（全体）（集計2）

（1施設当たり資産・負債）

	入院診療収益あり			入院診療収益なし						全体		
	金額		金額の伸び率	金額		金額の伸び率	(参考) 有床			金額		金額の伸び率
	前々年(度)	前年(度)		前々年(度)	前年(度)		前々年(度)	前年(度)	金額の伸び率	前々年(度)	前年(度)	
	千円	千円	%	千円	千円	%	千円	千円	%	千円	千円	%
I 流動資産	120,419	122,203	1.5	56,272	58,043	3.1	71,044	69,704	-1.9	59,722	61,494	3.0
II 固定資産	109,714	110,953	1.1	46,680	47,033	0.8	76,024	77,231	1.6	50,070	50,471	0.8
III 繰延資産	352	347	-1.4	620	526	-15.2	2,158	1,685	-21.9	605	516	-14.7
IV 資産合計(I+II+III)	230,485	233,503	1.3	103,571	105,602	2.0	149,227	148,619	-0.4	110,398	112,481	1.9
V 流動負債	31,309	31,171	-0.4	11,827	11,714	-1.0	13,246	12,026	-9.2	12,874	12,760	-0.9
VI 固定負債	38,984	34,570	-11.3	13,586	12,812	-5.7	22,405	20,663	-7.8	14,952	13,982	-6.5
VII 負債合計(V+VI)	70,294	65,741	-6.5	25,412	24,525	-3.5	35,651	32,689	-8.3	27,826	26,742	-3.9
VIII 資本合計(IV-VII)	160,191	167,762	4.7	78,159	81,076	3.7	113,576	115,930	2.1	82,571	85,739	3.8
施設数		71	-		1,249	-		37	-		1,320	-

歯科診療所（集計2）

（1施設当たり資産・負債）

	全体		
	金額		金額の伸び率
	前々年(度)	前年(度)	
	千円	千円	%
I 流動資産	21,811	22,780	4.4
II 固定資産	31,778	31,496	-0.9
III 繰延資産	1,082	1,055	-2.5
IV 資産合計(I+II+III)	54,670	55,331	1.2
V 流動負債	9,092	8,981	-1.2
VI 固定負債	15,152	13,957	-7.9
VII 負債合計(V+VI)	24,244	22,938	-5.4
VIII 資本合計(IV-VII)	30,426	32,392	6.5
施設数		297	-
平均ユニット数		4	-

保険薬局（集計2）

（1施設当たり資産・負債）

	全体		
	金額		金額の伸び率
	前々年(度)	前年(度)	
	千円	千円	%
I 流動資産	55,082	56,706	2.9
II 固定資産	24,046	24,695	2.7
III 繰延資産	426	438	2.8
IV 資産合計(I+II+III)	79,554	81,839	2.9
V 流動負債	35,136	35,717	1.7
VI 固定負債	10,750	10,840	0.8
VII 負債合計(V+VI)	45,886	46,557	1.5
VIII 資本合計(IV-VII)	33,669	35,282	4.8
施設数		700	-
処方せん枚数		18,773	-

(22) キャッシュ・フローの状況

「キャッシュ・フロー計算書」を作成している病院（集計1）

（1施設当たり金額）

	一般病院			精神科病院			特定機能病院		
	金額		金額の 伸び率	金額		金額の 伸び率	金額		金額の 伸び率
	前々年(度)	前年(度)		前々年(度)	前年(度)		前々年(度)	前年(度)	
	千円	千円	%	千円	千円	%	千円	千円	%
1 業務活動によるキャッシュ・フロー	559,310	447,800	-19.9	123,242	70,867	-42.5	3,938,067	3,660,048	-7.1
2 投資活動によるキャッシュ・フロー	-448,476	-407,970	9.0	-51,711	-75,291	-45.6	-3,270,874	-1,117,340	65.8
3 財務活動によるキャッシュ・フロー	-71,264	-76,028	-6.7	-65,289	-72,698	-11.3	-854,691	-1,505,124	-76.1
（うち）短期借入による収入	400,949	452,179	12.8	160,994	176,274	9.5	124,727	133,043	6.7
（うち）長期借入による収入	244,982	205,748	-16.0	29,648	24,933	-15.9	1,625,492	964,581	-40.7
（うち）短期借入金の返済による支出	-449,312	-409,220	8.9	-174,809	-187,396	-7.2	-234,588	-150,989	35.6
（うち）長期借入金の返済による支出	-322,230	-267,584	17.0	-77,206	-73,454	4.9	-1,172,305	-1,157,248	1.3
4 現金等の増加額（又は減少額）	39,571	-36,198	-191.5	6,243	-77,121	-1,335.3	-187,498	1,037,584	653.4
5 現金等の期首残高	740,978	780,562	5.3	370,422	377,630	1.9	3,095,053	2,907,555	-6.1
6 現金等の期末残高	780,549	744,364	-4.6	376,664	300,509	-20.2	2,907,555	3,945,139	35.7
施設数		185	—		23	—		11	—
平均病床数		278	—		260	—		771	—

「キャッシュ・フロー計算書」を作成している病院（集計1）

（1施設当たり金額）

	こども病院			歯科大学病院		
	金額		金額の 伸び率	金額		金額の 伸び率
	前々年(度)	前年(度)		前々年(度)	前年(度)	
	千円	千円	%	千円	千円	%
1 業務活動によるキャッシュ・フロー	2,887,648	1,396,166	-51.7	—	—	—
2 投資活動によるキャッシュ・フロー	-2,520,176	-1,396,598	44.6	—	—	—
3 財務活動によるキャッシュ・フロー	-209,326	-909,272	-334.4	—	—	—
（うち）短期借入による収入	65,387	181,171	177.1	—	—	—
（うち）長期借入による収入	938,153	228,406	-75.7	—	—	—
（うち）短期借入金の返済による支出	-66,110	-181,902	-175.2	—	—	—
（うち）長期借入金の返済による支出	-631,303	-473,904	24.9	—	—	—
4 現金等の増加額（又は減少額）	158,146	-909,704	-675.2	—	—	—
5 現金等の期首残高	2,513,547	2,671,692	6.3	—	—	—
6 現金等の期末残高	2,671,692	1,761,988	-34.0	—	—	—
施設数		8	—		0	—
平均病床数		503	—		0	—

キャッシュ・フロー8分類の各割合（集計1）

	①		②		③		④		⑤		⑥		⑦		⑧	
1 業務活動によるキャッシュ・フロー	+		+		+		+		-		-		-		-	
2 投資活動によるキャッシュ・フロー	+		-		+		-		+		-		+		-	
3 財務活動によるキャッシュ・フロー	+		-		-		+		+		+		-		-	
	前々年(度)	前年(度)	前々年(度)	前年(度)	前々年(度)	前年(度)	前々年(度)	前年(度)	前々年(度)	前年(度)	前々年(度)	前年(度)	前々年(度)	前年(度)	前々年(度)	前年(度)
施設数	8	2	133	121	13	22	49	52	3	2	11	15	1	9	9	4
構成比	3.5%	0.9%	58.6%	53.3%	5.7%	9.7%	21.6%	22.9%	1.3%	0.9%	4.8%	6.6%	0.4%	4.0%	4.0%	1.8%

(注)「キャッシュ・フロー計算書」を作成している病院に限る。

「キャッシュ・フロー計算書」を作成していない病院（集計1）

(1施設当たり金額)

	一般病院			精神科病院			特定機能病院		
	金額		金額の 伸び率	金額		金額の 伸び率	金額		金額の 伸び率
	前々年(度)	前年(度)		前々年(度)	前年(度)		前々年(度)	前年(度)	
	千円	千円	%	千円	千円	%	千円	千円	%
1 短期借入による収入	170,755	199,542	16.9	256,061	162,594	-36.5	162,095	275,645	70.1
2 長期借入による収入	221,379	185,918	-16.0	107,196	141,744	32.2	1,309,949	976,227	-25.5
3 短期借入金の返済による支出	-172,811	-178,723	-3.4	-260,287	-164,121	36.9	-256,315	-426,942	-66.6
4 長期借入金の返済による支出	-191,847	-204,913	-6.8	-110,021	-108,374	1.5	-1,482,530	-1,519,411	-2.5
施設数		336	—		102	—		55	—
平均病床数		170	—		247	—		849	—

「キャッシュ・フロー計算書」を作成していない病院（集計1）

(1施設当たり金額)

	こども病院			歯科大学病院		
	金額		金額の 伸び率	金額		金額の 伸び率
	前々年(度)	前年(度)		前々年(度)	前年(度)	
	千円	千円	%	千円	千円	%
1 短期借入による収入	120,000	0	-100.0	*	*	—
2 長期借入による収入	1,588,650	4,552,276	186.5	*	*	—
3 短期借入金の返済による支出	-120,000	0	100.0	*	*	—
4 長期借入金の返済による支出	-867,149	-924,640	-6.6	*	*	—
施設数		5	—		*	—
平均病床数		424	—		*	—

税引後総損益差額、減価償却費(設備費補助相当分を除く)、長期借入金返済額及び長期借入金収入の状況(集計1)

(1施設当たり金額)

	一般病院			精神科病院			特定機能病院		
	金額		金額の 伸び率	金額		金額の 伸び率	金額		金額の 伸び率
	前々年(度)	前年(度)		前々年(度)	前年(度)		前々年(度)	前年(度)	
税引後総損益差額+減価償却費(設備費補助相当分を除く)-長期借入金返済額	千円 -602	千円 -92,776	% -15.311.3	千円 -10,226	千円 -5,371	% 47.5	千円 990,689	千円 556,968	% -43.8
税引後総損益差額+減価償却費(設備費補助相当分を除く)-長期借入金返済額+長期借入金収入	227,982	100,888	-55.7	82,701	114,879	38.9	2,353,228	1,531,254	-34.9
施設数		519	—		125	—		66	—
平均病床数		209	—		250	—		836	—

(1施設当たり金額)

	こども病院			歯科大学病院		
	金額		金額の 伸び率	金額		金額の 伸び率
	前々年(度)	前年(度)		前々年(度)	前年(度)	
税引後総損益差額+減価償却費(設備費補助相当分を除く)-長期借入金返済額	千円 889,776	千円 172,668	% -80.6	千円 *	千円 *	% —
税引後総損益差額+減価償却費(設備費補助相当分を除く)-長期借入金返済額+長期借入金収入	2,078,120	2,064,101	-0.7	*	*	—
施設数		13	—		*	—
平均病床数		473	—		*	—

(23) 設備投資額の状況

病院（集計1）

（1施設当たり設備投資額）

	一般病院			精神科病院			特定機能病院		
	金額		金額の 伸び率	金額		金額の 伸び率	金額		金額の 伸び率
	前々年(度)	前年(度)		前々年(度)	前年(度)		前々年(度)	前年(度)	
	千円	千円	%	千円	千円	%	千円	千円	%
I 設備投資額	346,274	292,548	-15.5	110,870	93,922	-15.3	3,523,346	3,440,558	-2.3
1. 建物(建物附属設備を含む)	162,276	130,475	-19.6	73,293	64,157	-12.5	1,524,704	1,671,831	9.6
2. 医療機器	117,855	96,130	-18.4	5,151	3,495	-32.1	1,332,730	1,049,758	-21.2
うちリース分	10,782	14,923	38.4	270	134	-50.4	184,103	103,365	-43.9
3. 調剤用機器	1,826	1,813	-0.7	915	755	-17.5	8,678	23,354	169.1
うちリース分	142	61	-57.0	166	129	-22.3	0	1,961	—
4. 医療情報システム用機器	32,874	30,521	-7.2	5,836	1,983	-66.0	447,441	285,267	-36.2
うちリース分	6,275	7,551	20.3	2,000	444	-77.8	339,451	224,839	-33.8
II 設備投資額のうち消費税課税対象の投資額	339,610	287,921	-15.2	105,140	88,945	-15.4	3,513,880	3,412,894	-2.9
施設数		594	—		125	—		63	—
平均病床数		203	—		257	—		843	—

病院（集計1）

（1施設当たり設備投資額）

	こども病院			歯科大学病院		
	金額		金額の 伸び率	金額		金額の 伸び率
	前々年(度)	前年(度)		前々年(度)	前年(度)	
	千円	千円	%	千円	千円	%
I 設備投資額	1,733,257	2,015,368	16.3	245,042	53,137	-78.3
1. 建物(建物附属設備を含む)	1,199,565	1,313,817	9.5	12,149	9,902	-18.5
2. 医療機器	294,504	549,983	86.7	91,886	28,669	-68.8
うちリース分	4,965	21,308	329.2	28,231	3,177	-88.7
3. 調剤用機器	1,866	4,152	122.5	106	47	-55.7
うちリース分	842	842	0.0	0	0	—
4. 医療情報システム用機器	110,450	88,258	-20.1	136,723	8,266	-94.0
うちリース分	19,262	24,166	25.5	131,828	0	-100.0
II 設備投資額のうち消費税課税対象の投資額	1,732,079	2,004,718	15.7	245,042	53,137	-78.3
施設数		15	—		8	—
平均病床数		406	—		34	—

一般診療所(全体) (集計2)

(1施設当たり設備投資額)

	入院診療収益あり			入院診療収益なし						全体		
	金額		金額の 伸び率	金額		金額の 伸び率	(参考) 有床			金額		金額の 伸び率
	前々年(度)	前年(度)		前々年(度)	前年(度)		金額		金額の 伸び率	前々年(度)	前年(度)	
	千円	千円	%	千円	千円	%	千円	千円		%	千円	千円
I 設備投資額	19,417	22,090	13.8	5,487	6,340	15.5	1,335	6,598	394.2	6,105	7,040	15.3
1. 建物(建物附属設備を含む)	12,124	11,691	-3.6	2,789	2,916	4.6	94	2,399	2,452.1	3,203	3,306	3.2
2. 医療機器	5,653	8,912	57.7	1,585	2,274	43.5	875	3,467	296.2	1,765	2,569	45.6
うちリース分	189	11	-94.2	218	574	163.3	19	19	0.0	217	549	153.0
3. 調剤用機器	9	6	-33.3	18	15	-16.7	0	0	-	18	14	-22.2
うちリース分	0	0	-	1	1	0.0	0	0	-	1	1	0.0
4. 医療情報システム用機器	573	145	-74.7	271	304	12.2	175	334	90.9	284	297	4.6
うちリース分	0	0	-	31	51	64.5	12	12	0.0	30	49	63.3
II 設備投資額のうち消費税課税対象の投資額	18,934	21,606	14.1	5,319	6,193	16.4	1,144	6,483	466.7	5,923	6,877	16.1
施設数	48			1,033			37			1,081		

歯科診療所 (集計2)

(1施設当たり設備投資額)

	全体		
	金額		金額の 伸び率
	前々年(度)	前年(度)	
	千円	千円	%
I 設備投資額	6,082	6,562	7.9
1. 建物(建物附属設備を含む)	2,739	2,883	5.3
2. 医療機器	2,435	2,331	-4.3
うちリース分	45	14	-68.9
3. 調剤用機器	1	1	0.0
うちリース分	0	0	-
4. 医療情報システム用機器	165	349	111.5
うちリース分	37	155	318.9
II 設備投資額のうち消費税課税対象の投資額	6,036	6,350	5.2
施設数	271		
平均ユニット数	4		

保険薬局 (集計2)

(1施設当たり設備投資額)

	全体		
	金額		金額の 伸び率
	前々年(度)	前年(度)	
	千円	千円	%
I 設備投資額	4,077	3,571	-12.4
1. 建物(建物附属設備を含む)	1,990	1,476	-25.8
2. 医療機器	73	37	-49.3
うちリース分	11	3	-72.7
3. 調剤用機器	839	817	-2.6
うちリース分	228	253	11.0
4. 医療情報システム用機器	413	445	7.7
うちリース分	135	137	1.5
II 設備投資額のうち消費税課税対象の投資額	4,014	3,515	-12.4
施設数	416		
処方せん枚数	20,579		

(24) 税金の状況

病院（集計1）

（1施設当たり費用）

	法人・その他								
	一般病院			精神科病院			特定機能病院		
	金額		金額の 伸び率	金額		金額の 伸び率	金額		金額の 伸び率
	前々年(度)	前年(度)		前々年(度)	前年(度)		前々年(度)	前年(度)	
法人税	千円 8,091	千円 7,274	% -10.1	千円 10,468	千円 10,519	% 0.5	千円 996	千円 810	% -18.7
住民税	2,488	2,555	2.7	2,360	2,413	2.2	2	23	1,050.0
事業税	540	445	-17.6	188	216	14.9	459	334	-27.2
施設数	793		—	181		—	78		—
平均病床数	204		—	256		—	853		—

病院（集計1）

（1施設当たり費用）

	法人・その他					
	こども病院			歯科大学病院		
	金額		金額の 伸び率	金額		金額の 伸び率
	前々年(度)	前年(度)		前々年(度)	前年(度)	
法人税	千円 403	千円 631	% 56.6	千円 0	千円 0	% —
住民税	7	9	28.6	2	2	0.0
事業税	0	3	—	0	0	—
施設数	19		—	12		—
平均病床数	432		—	34		—

一般診療所（集計2）

（1施設当たり費用）

	医療法人・その他											
	入院診療収益あり			入院診療収益なし						全体		
	金額		金額の伸び率	金額		金額の伸び率	(参考) 有床		金額の伸び率	金額		金額の伸び率
	前々年(度)	前年(度)		前々年(度)	前年(度)		前々年(度)	前年(度)		前々年(度)	前年(度)	
千円	千円	%	千円	千円	%	千円	千円	%	千円	千円	%	
法人税	4,931	4,282	-13.2	1,902	1,705	-10.4	2,086	1,836	-12.0	2,124	1,894	-10.8
住民税	867	659	-24.0	424	395	-6.8	643	561	-12.8	457	414	-9.4
事業税	242	156	-35.5	104	103	-1.0	95	88	-7.4	114	106	-7.0
施設数	59		—	745		—	34		—	804		—

歯科診療所（集計2）

（1施設当たり費用）

	医療法人・その他		
	金額		金額の伸び率
	前々年(度)	前年(度)	
千円	千円	%	
法人税	471	573	21.7
住民税	155	162	4.5
事業税	25	32	28.0
施設数	103		—
平均ユニット数	4		—

保険薬局（集計2）

（1施設当たり費用）

	法人		
	金額		金額の伸び率
	前々年(度)	前年(度)	
千円	千円	%	
法人税	1,533	1,226	-20.0
住民税	447	404	-9.6
事業税	493	420	-14.8
施設数	843		—
処方せん枚数	18,907		—

(25) 損益率等の分布

① 損益率

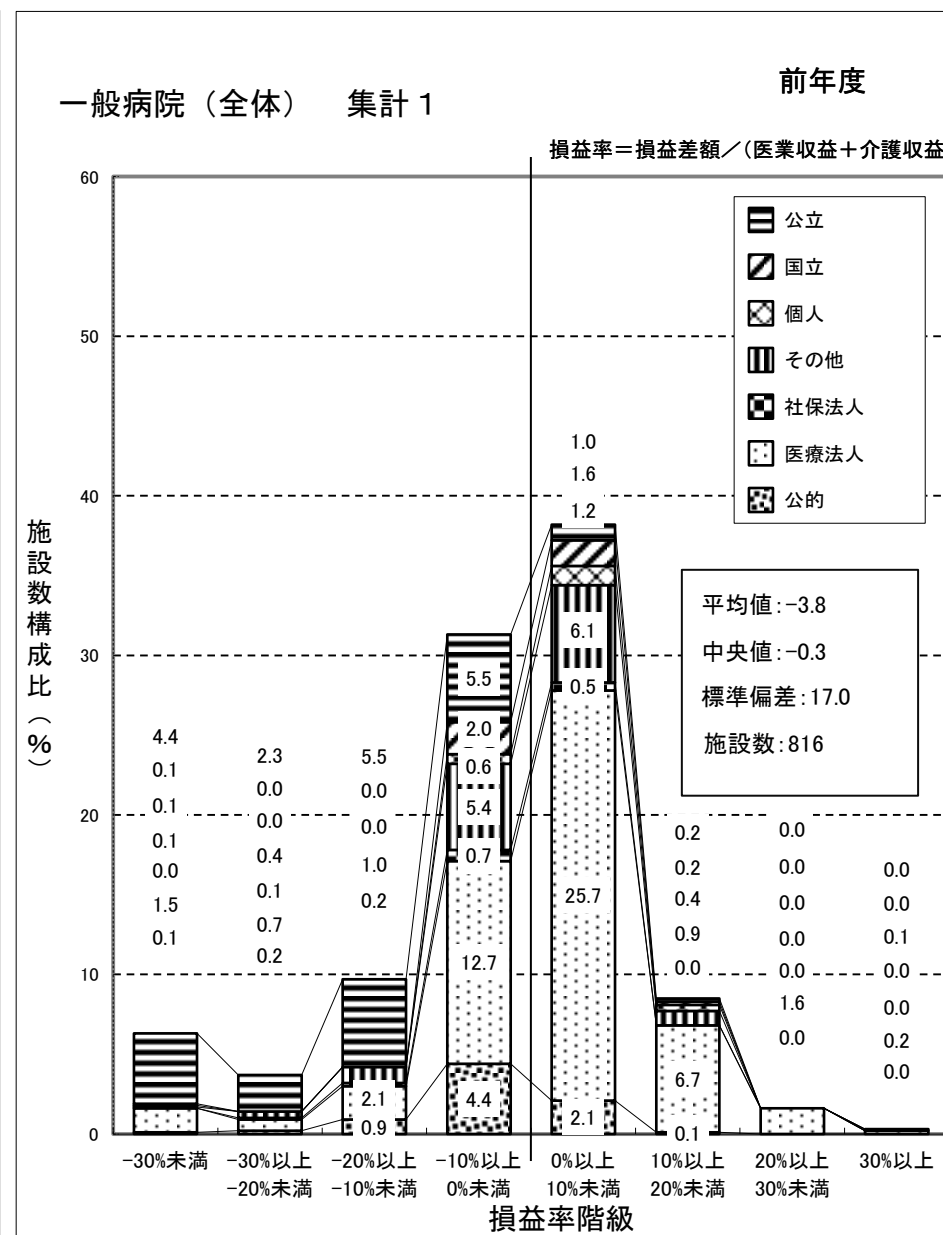
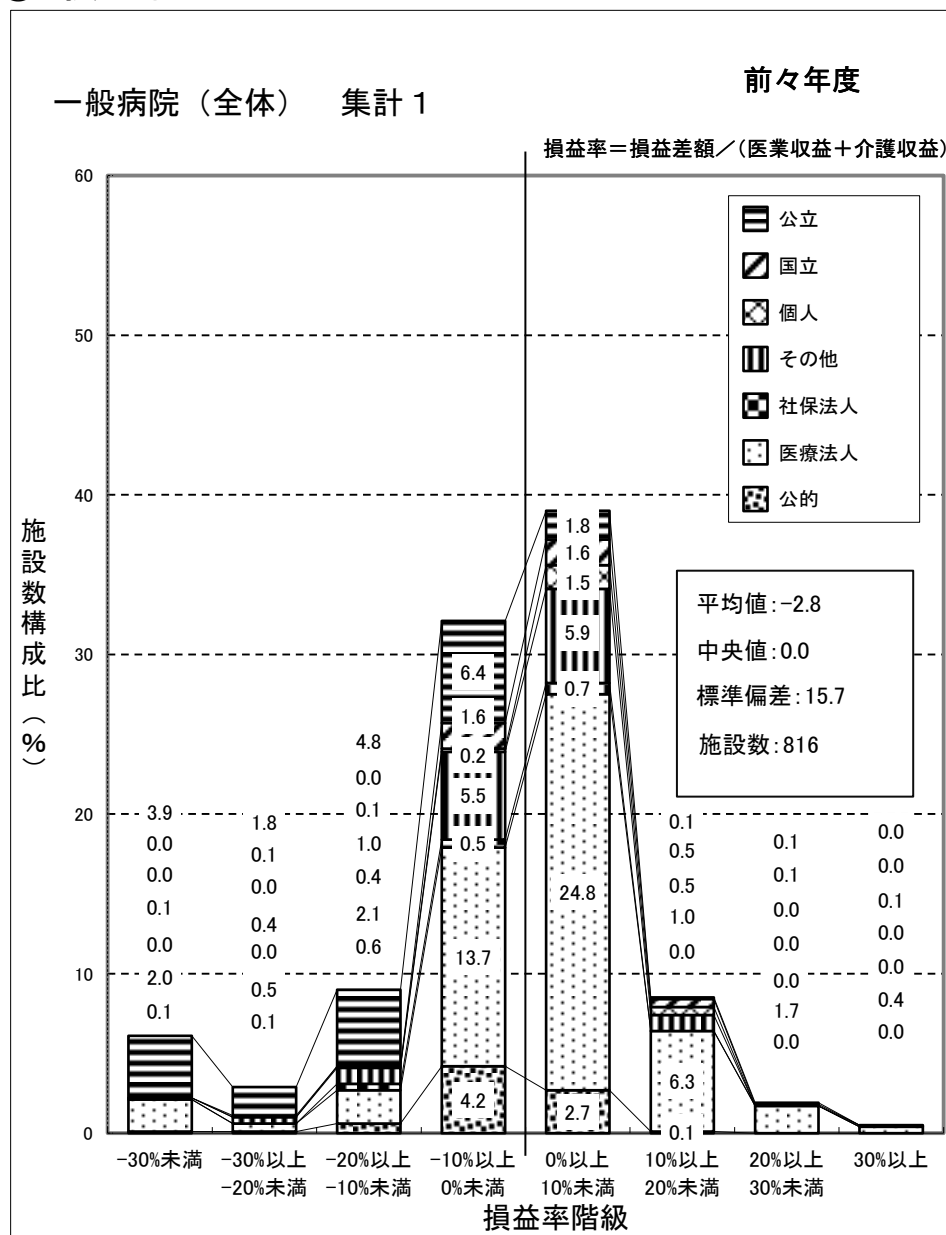

一般病院（国公立） 集計 1

前々年度

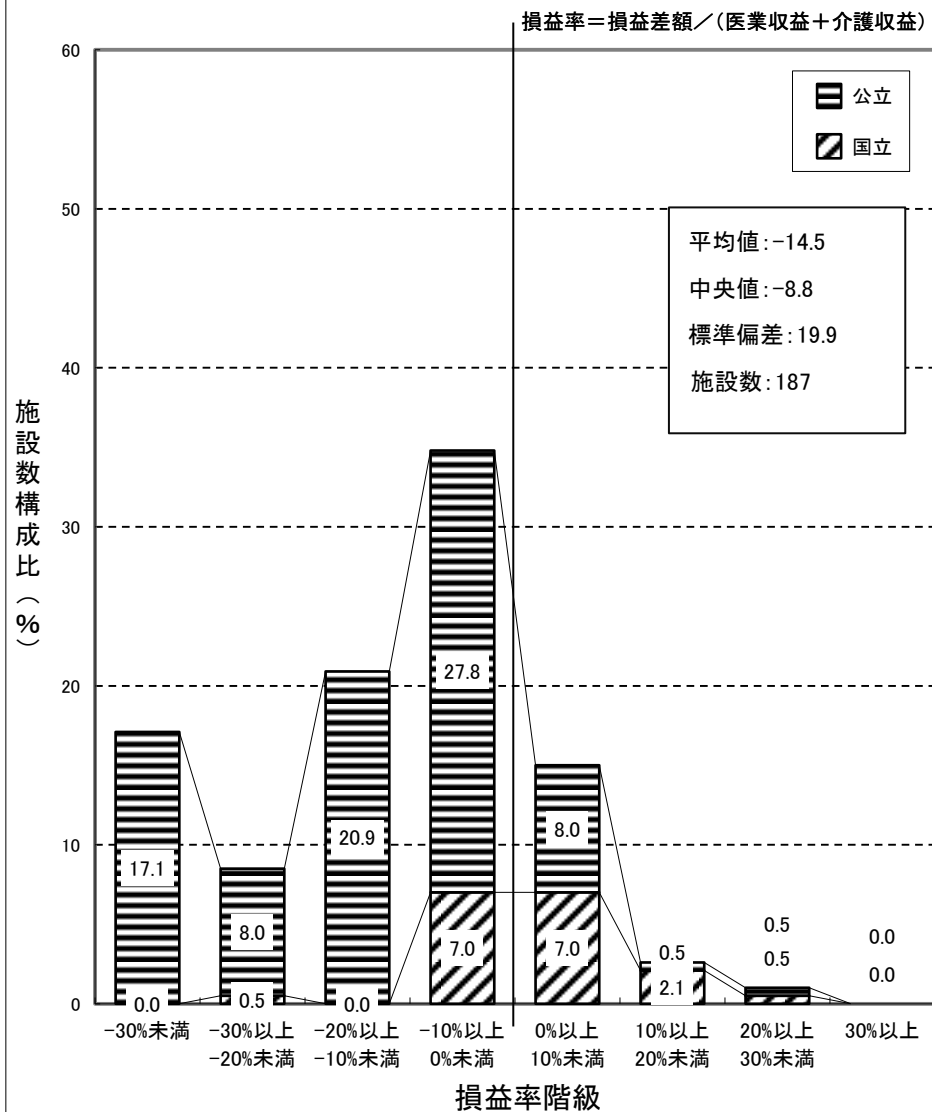

一般病院（国公立） 集計 1

前年度

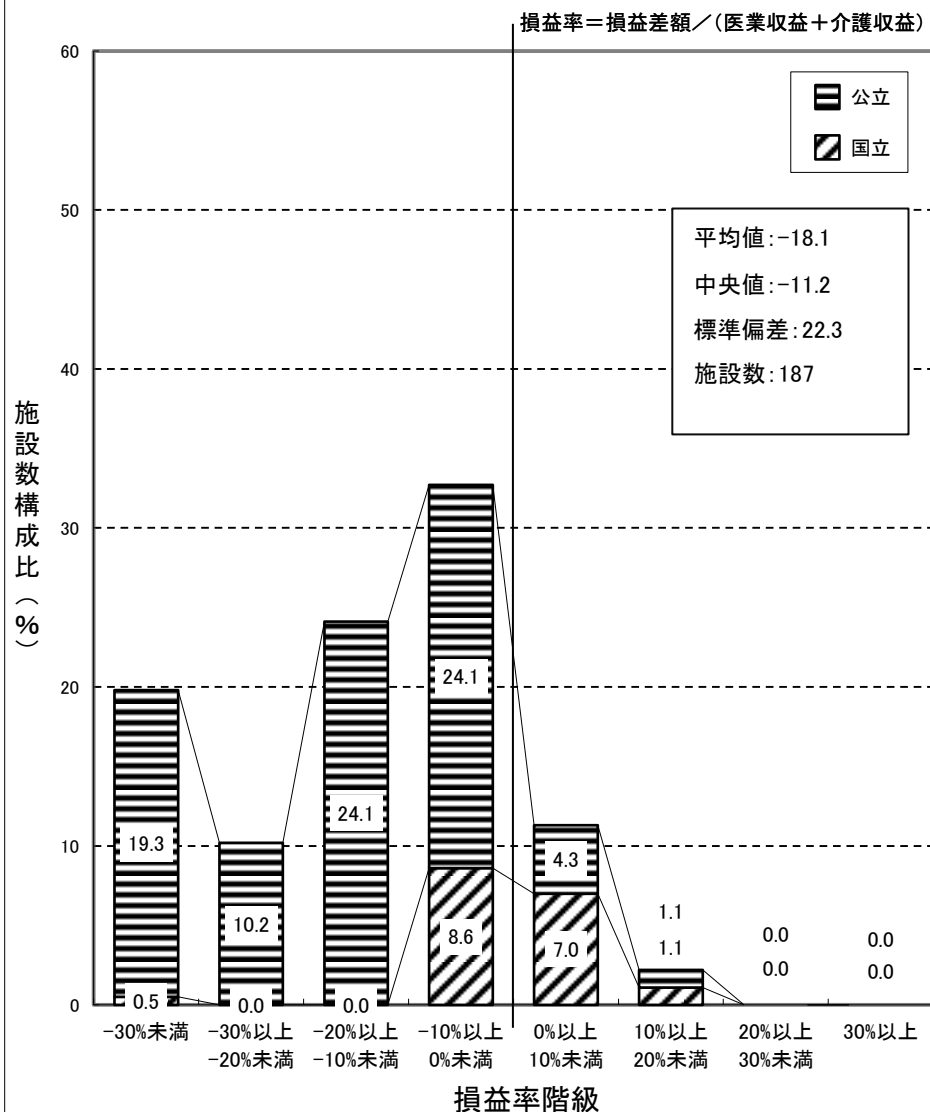

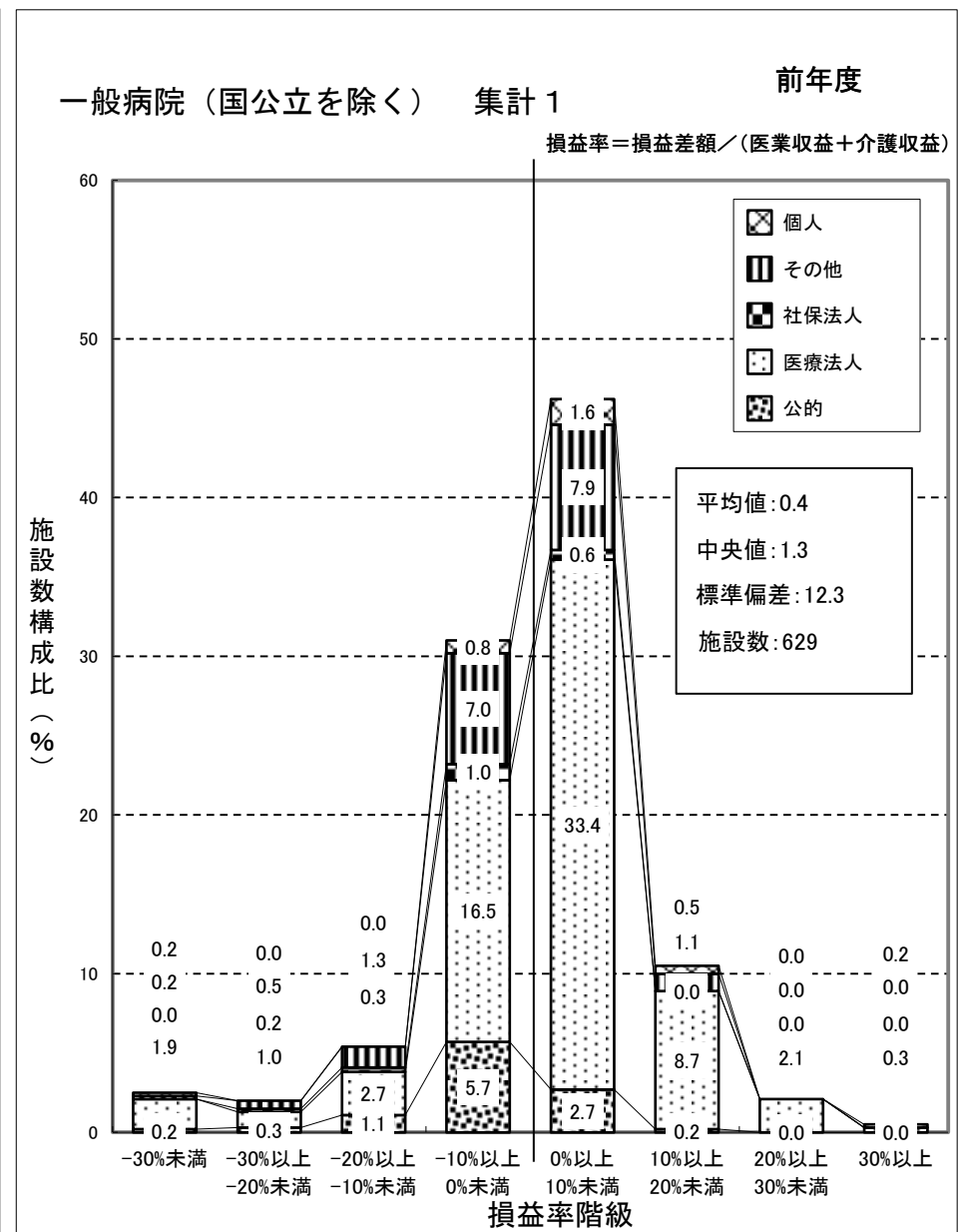
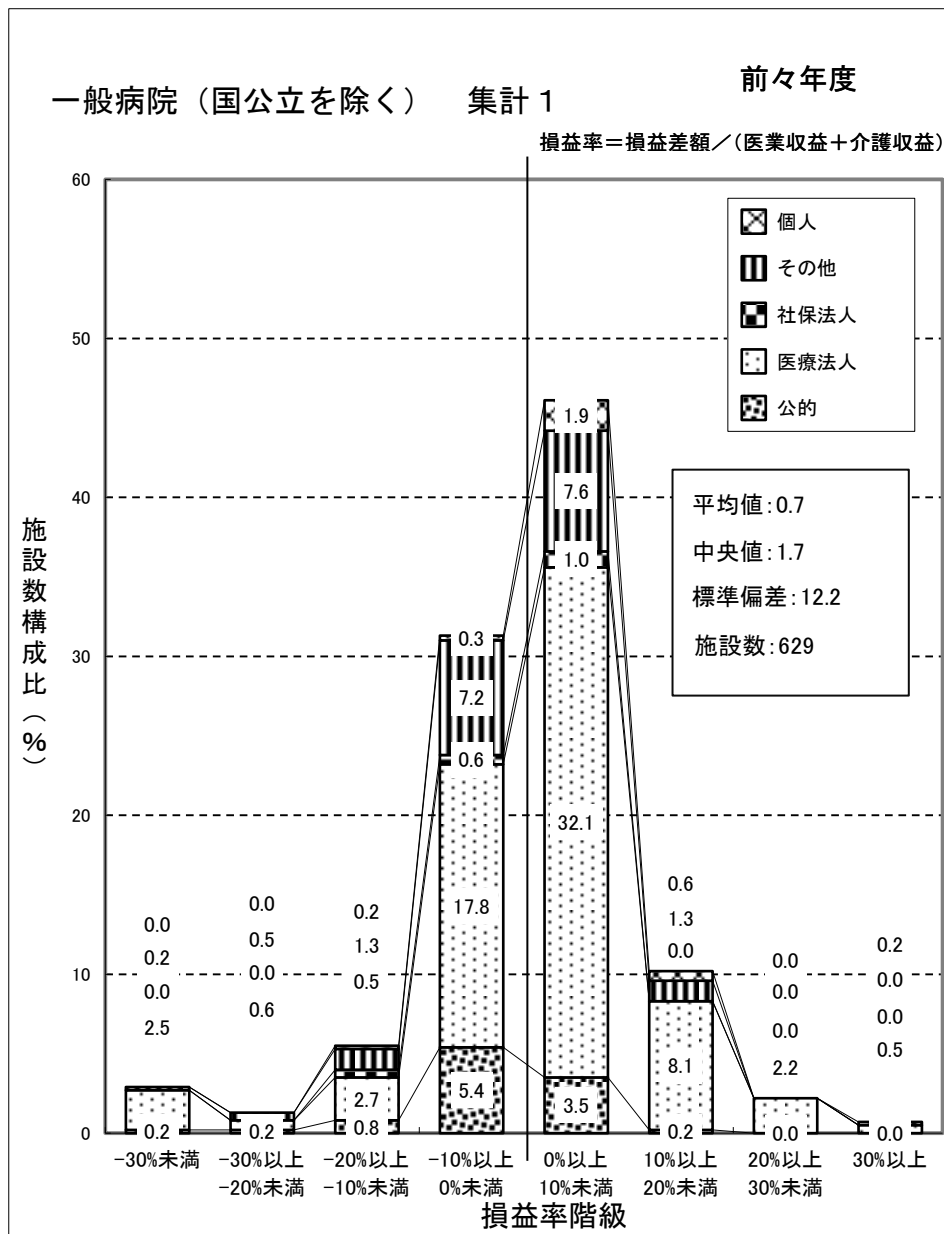

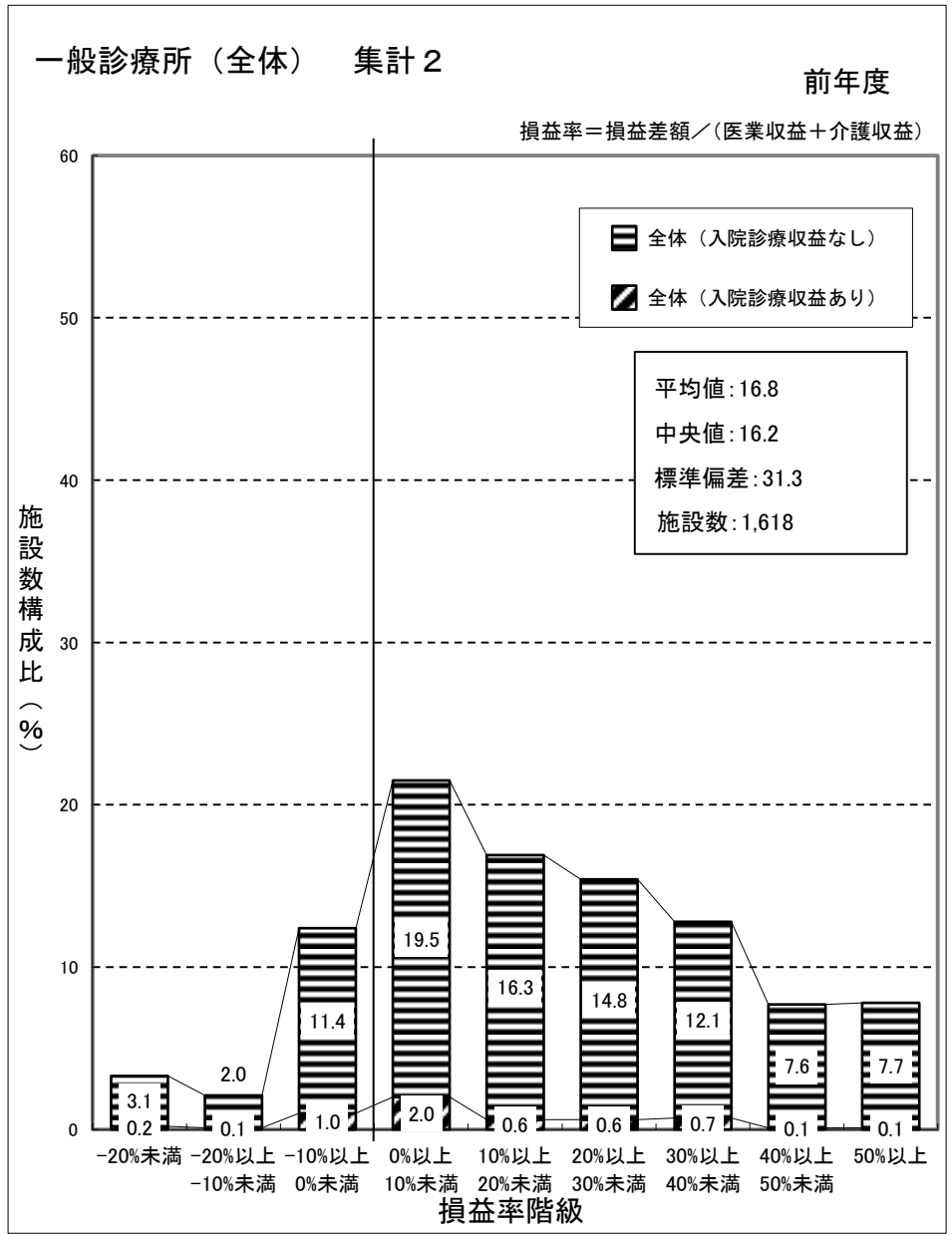
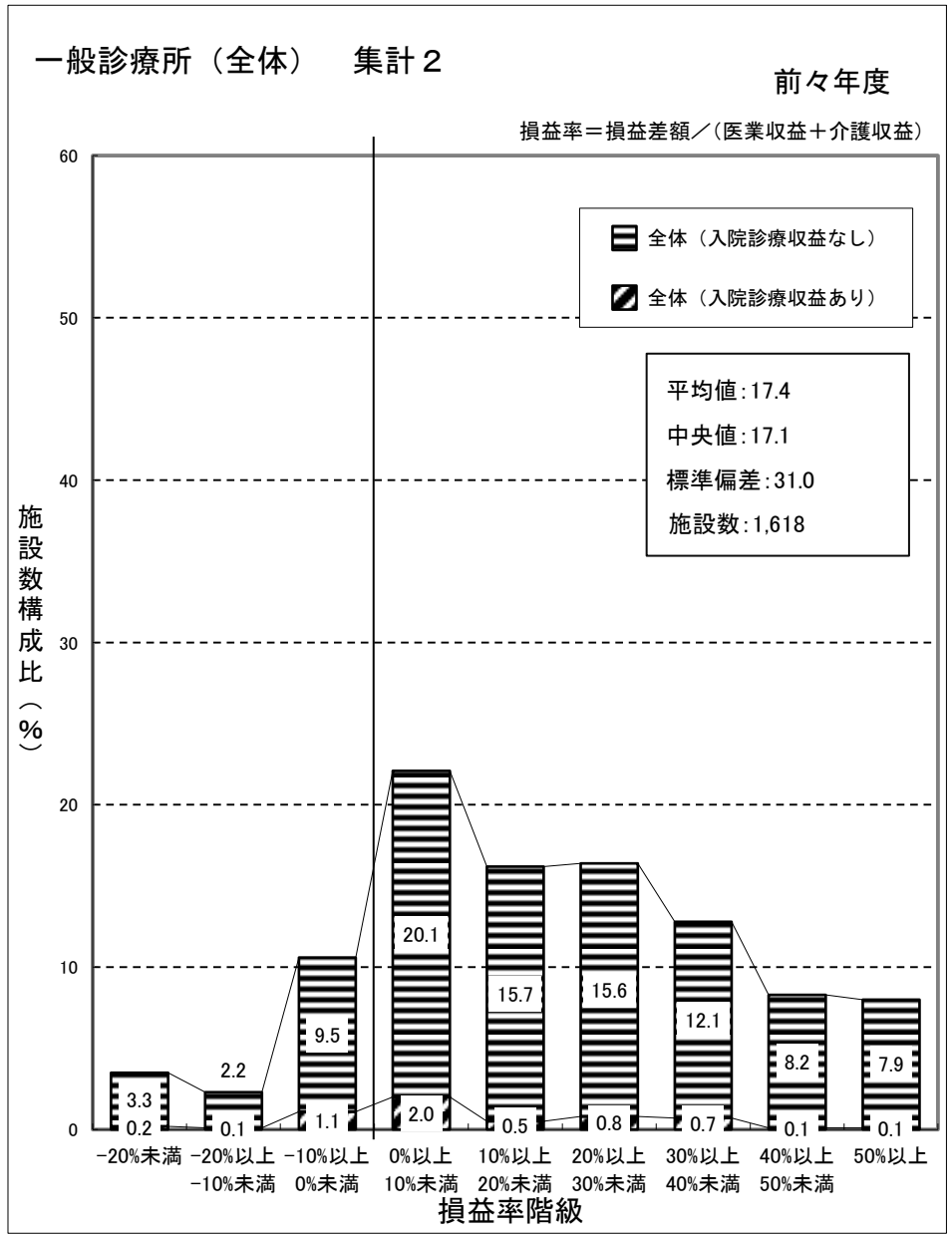

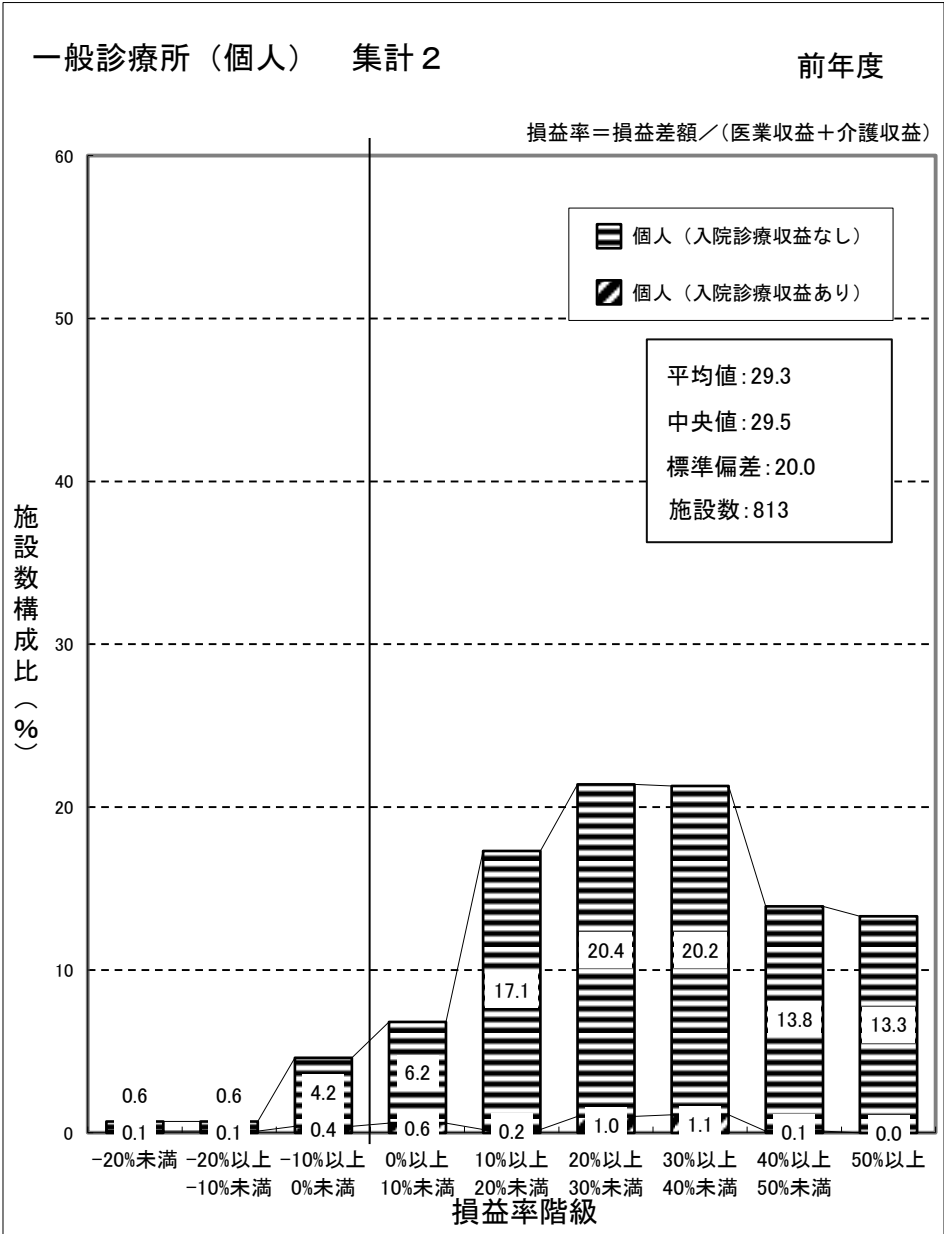
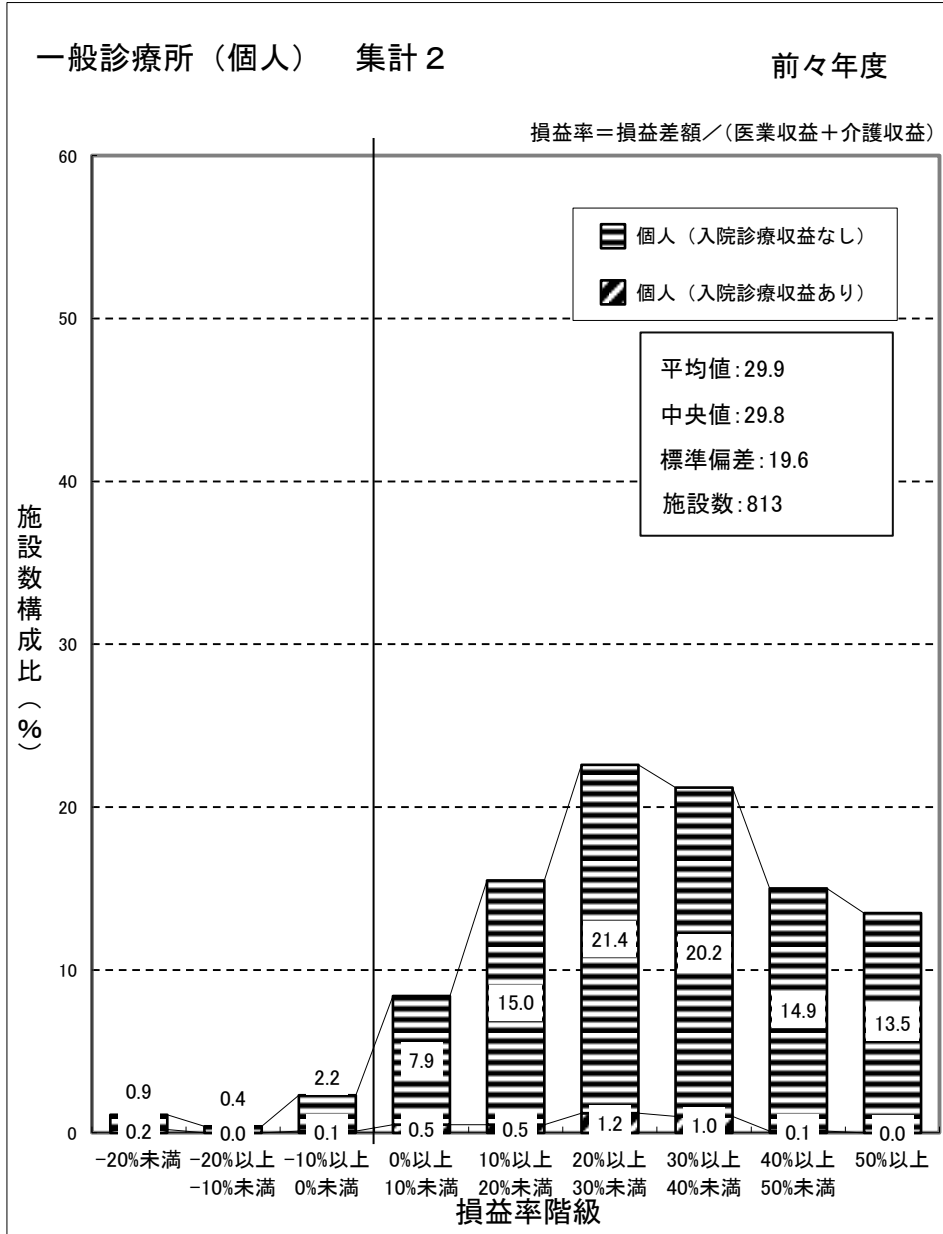

(注) 個人立の一般診療所の損益差額からは、開設者の報酬となる部分以外に、建物、設備について現存物の価値以上の改善を行うための内部資金に充てられることが考えられる。

一般診療所（医療法人） 集計 2

前々年度

損益率 = 損益差額 / (医業収益 + 介護収益)

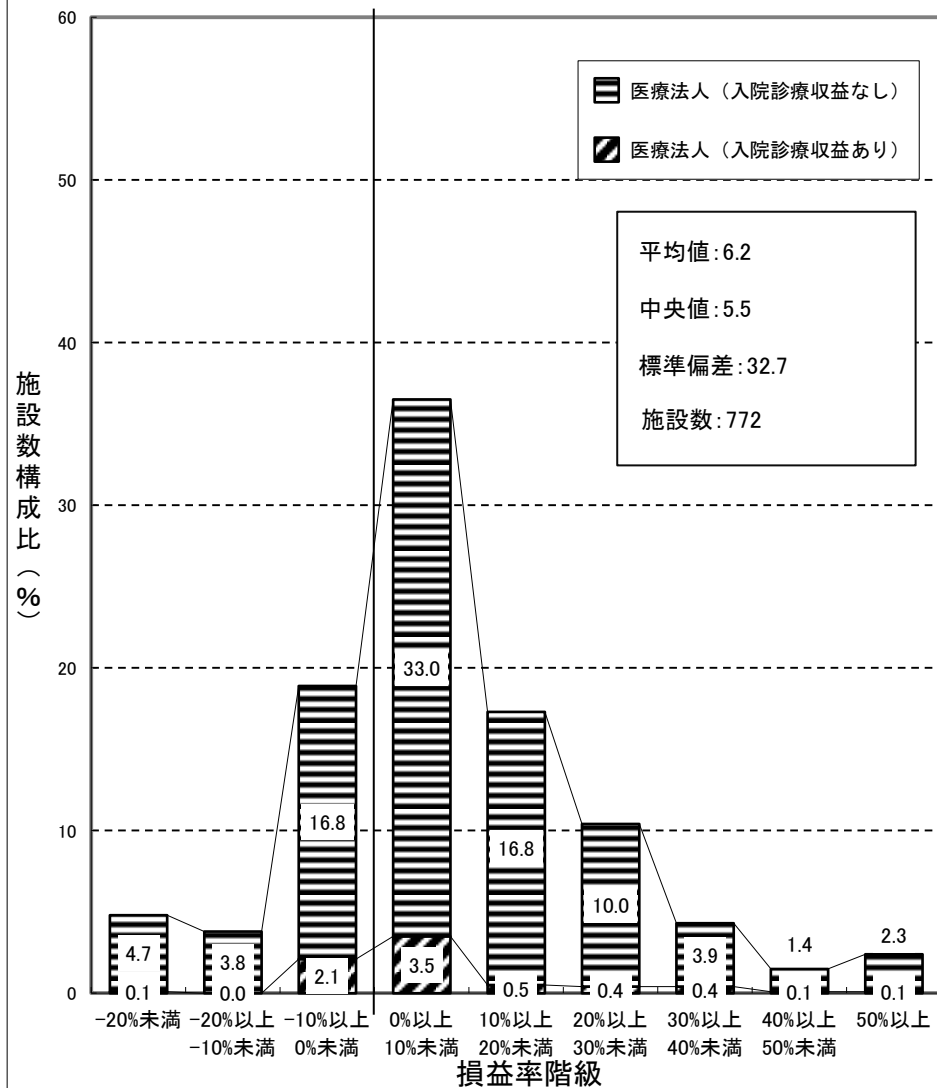

一般診療所（医療法人） 集計 2

前年度

損益率 = 損益差額 / (医業収益 + 介護収益)

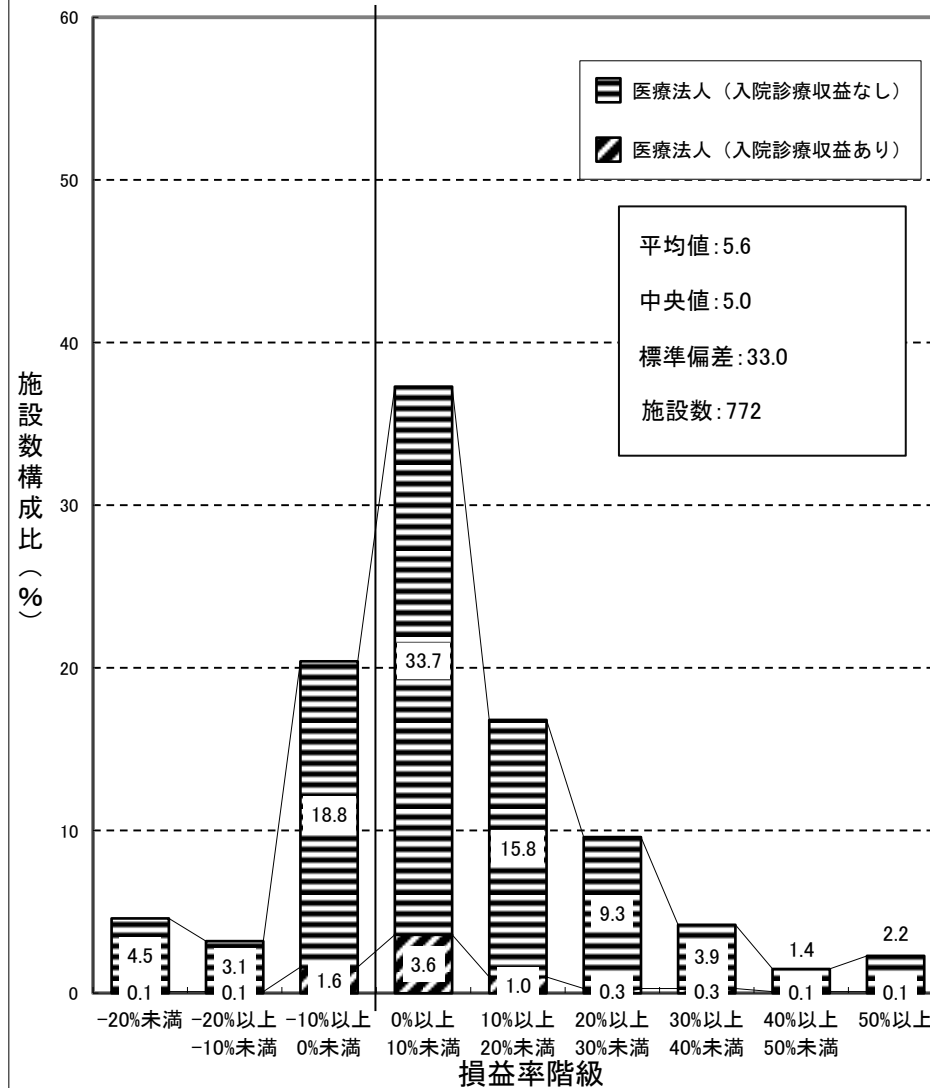

一般診療所（その他） 集計 2

前々年度

損益率 = 損益差額 / (医業収益 + 介護収益)

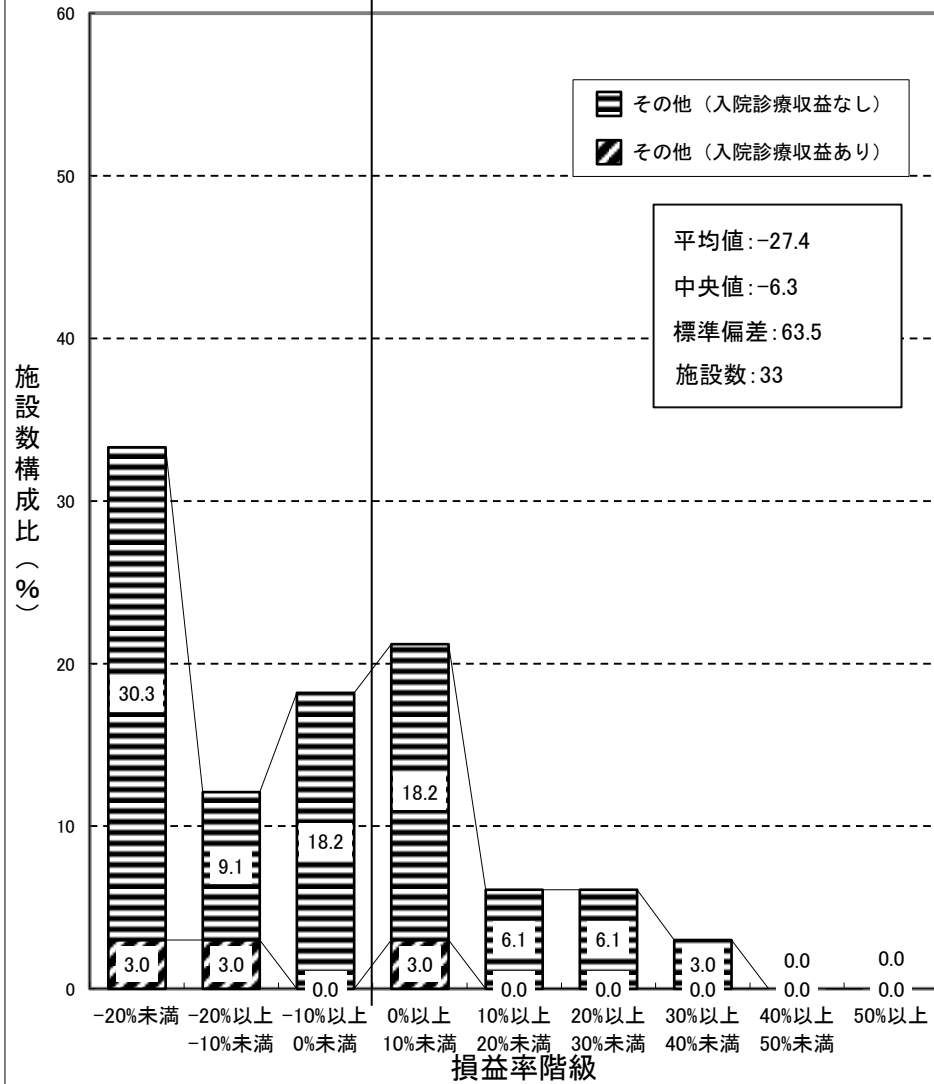

一般診療所（その他） 集計 2

前年度

損益率 = 損益差額 / (医業収益 + 介護収益)

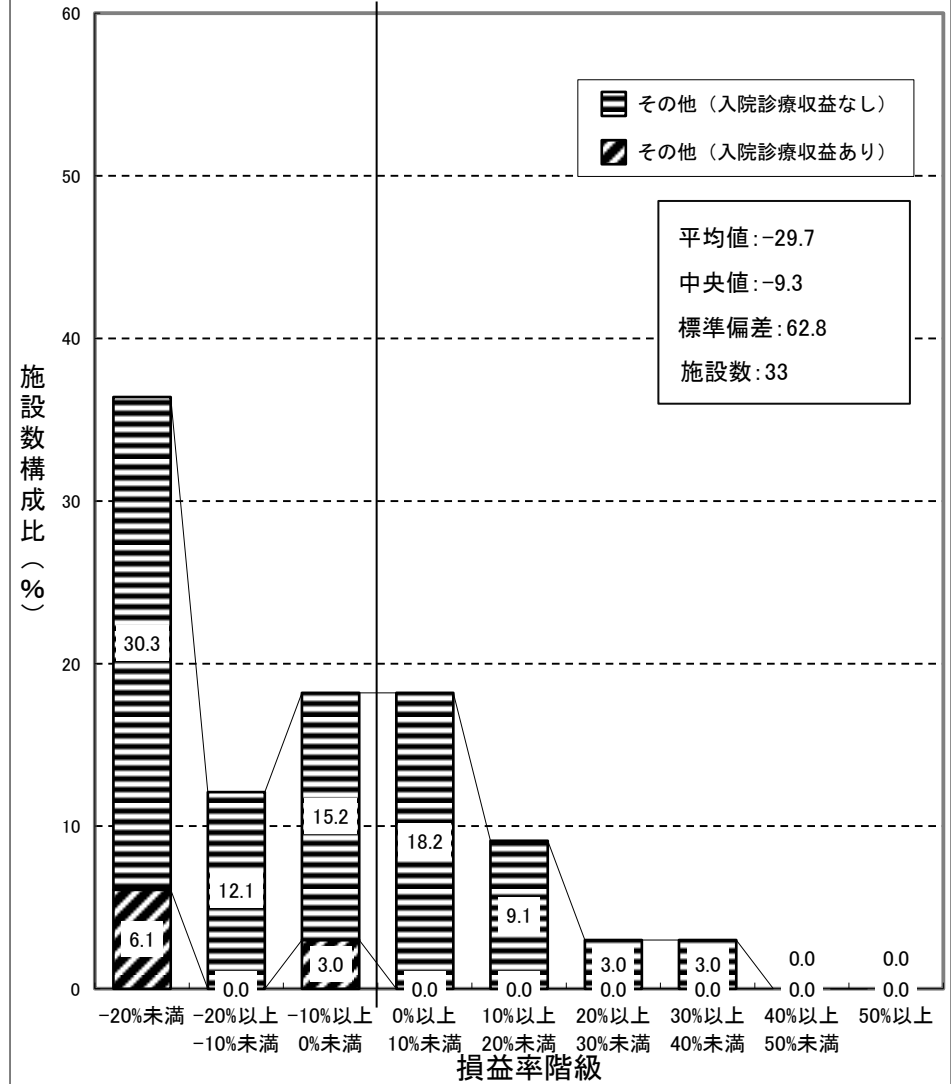

歯科診療所 集計 2

前々年度

損益率 = 損益差額 / (医業収益 + 介護収益)

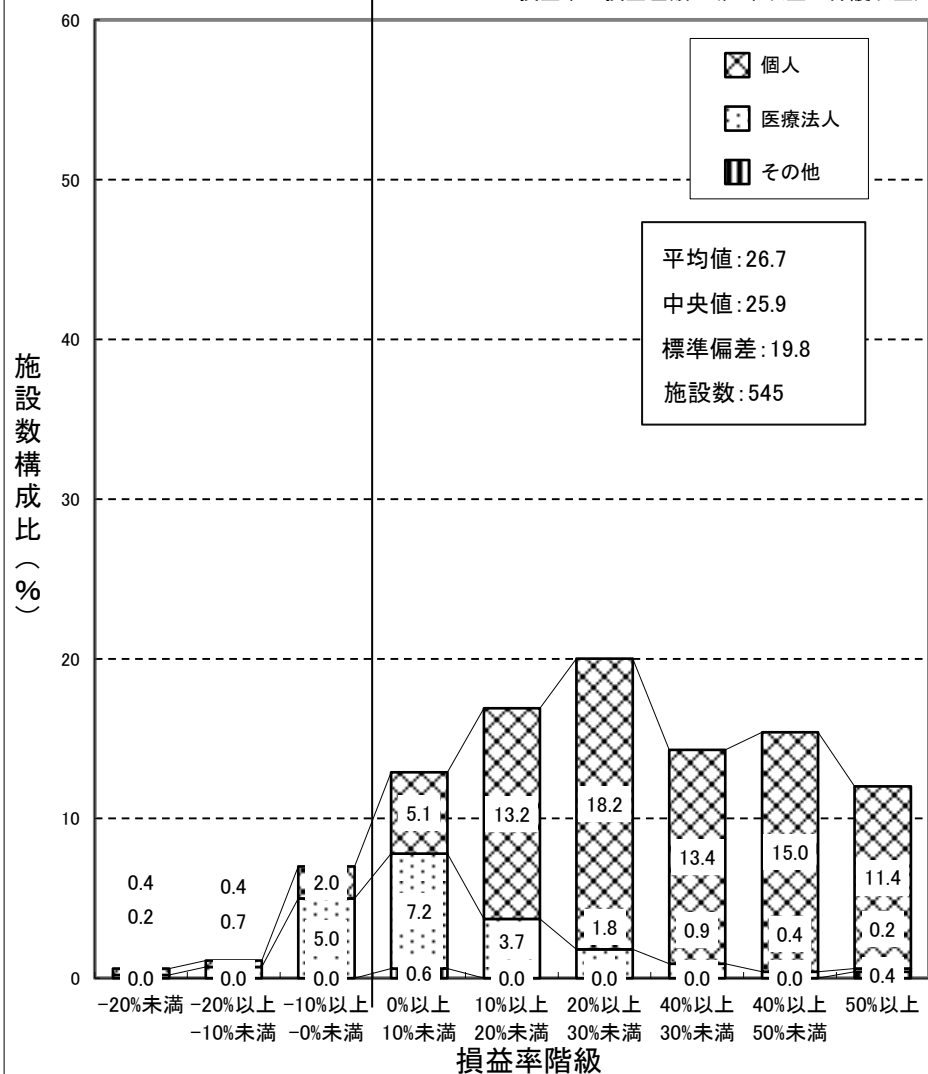

歯科診療所 集計 2

前年度

損益率 = 損益差額 / (医業収益 + 介護収益)

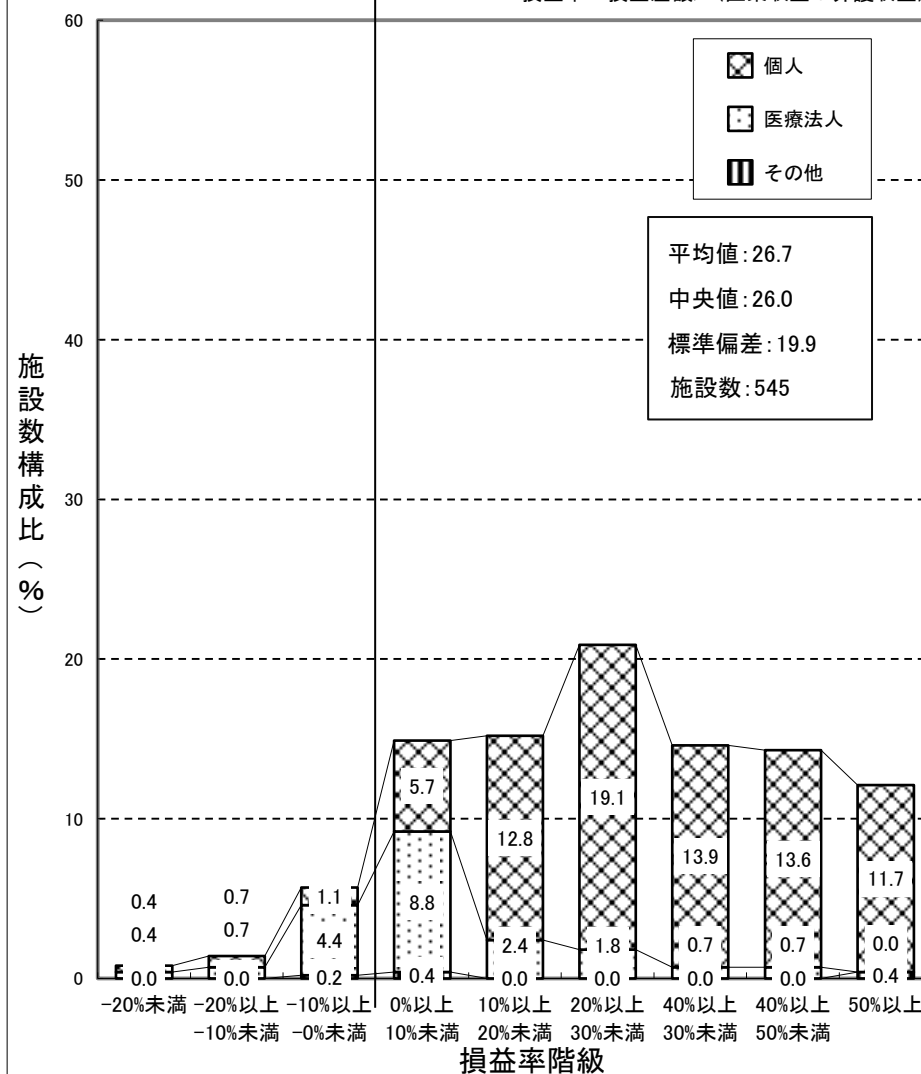

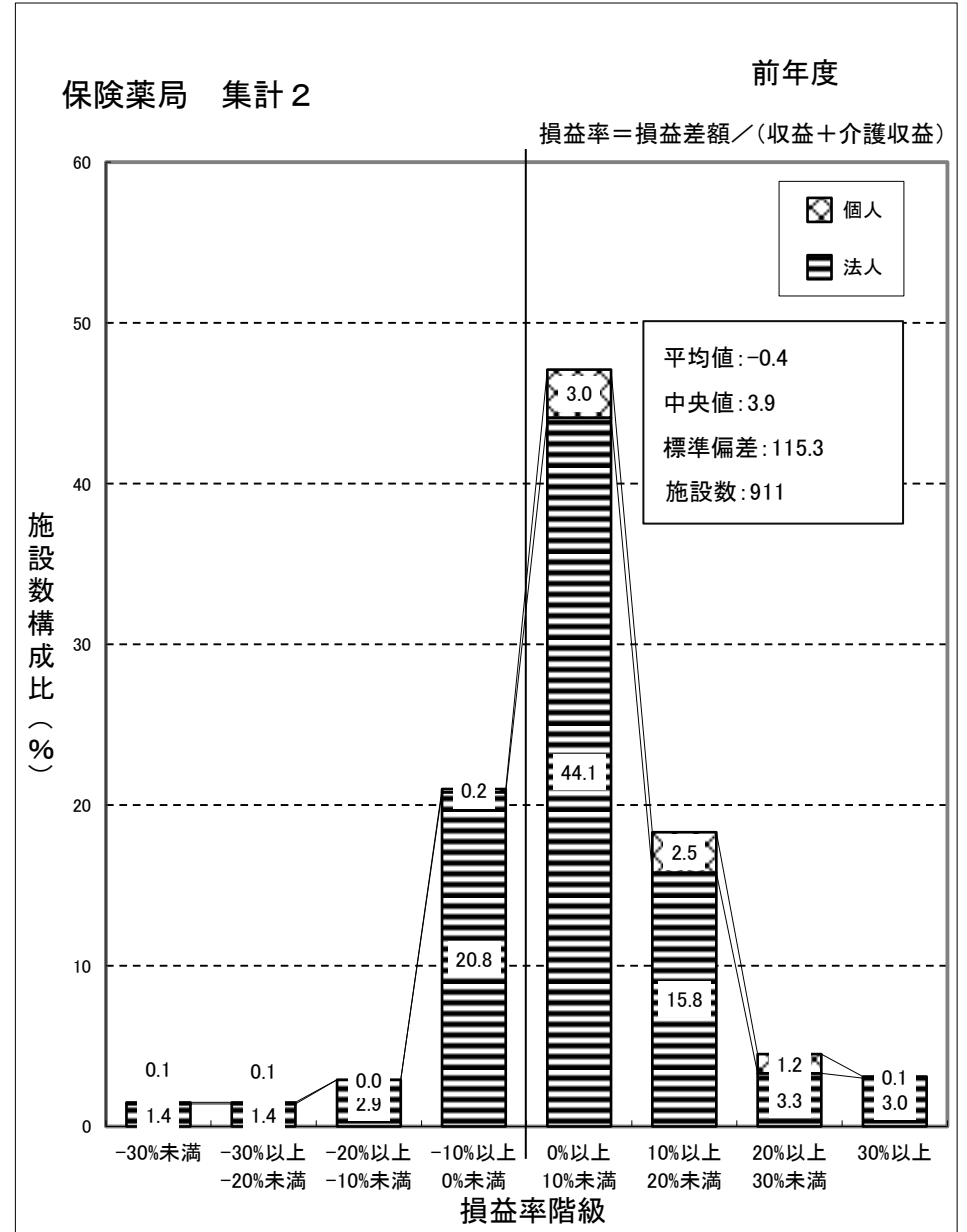
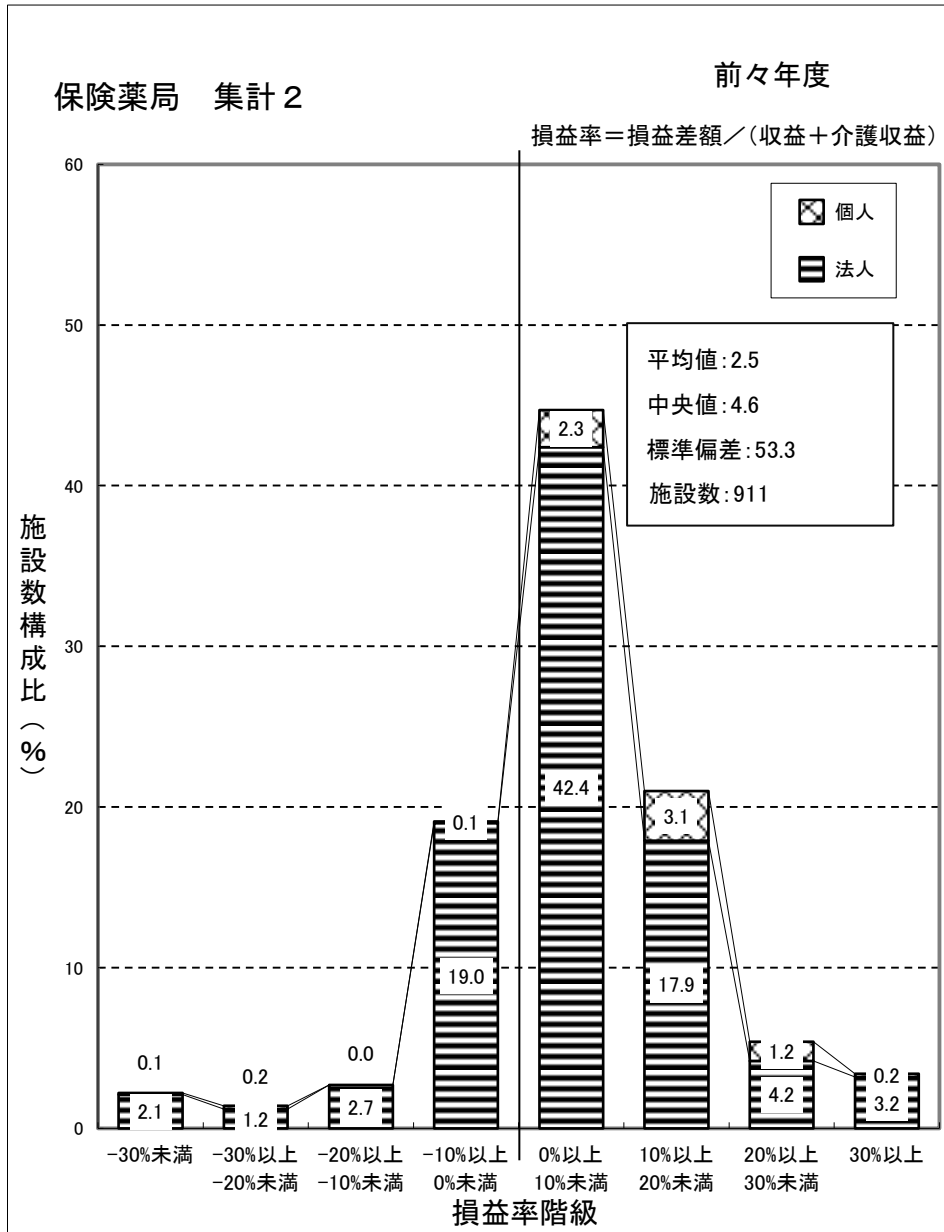

② 損益率対前年度増減

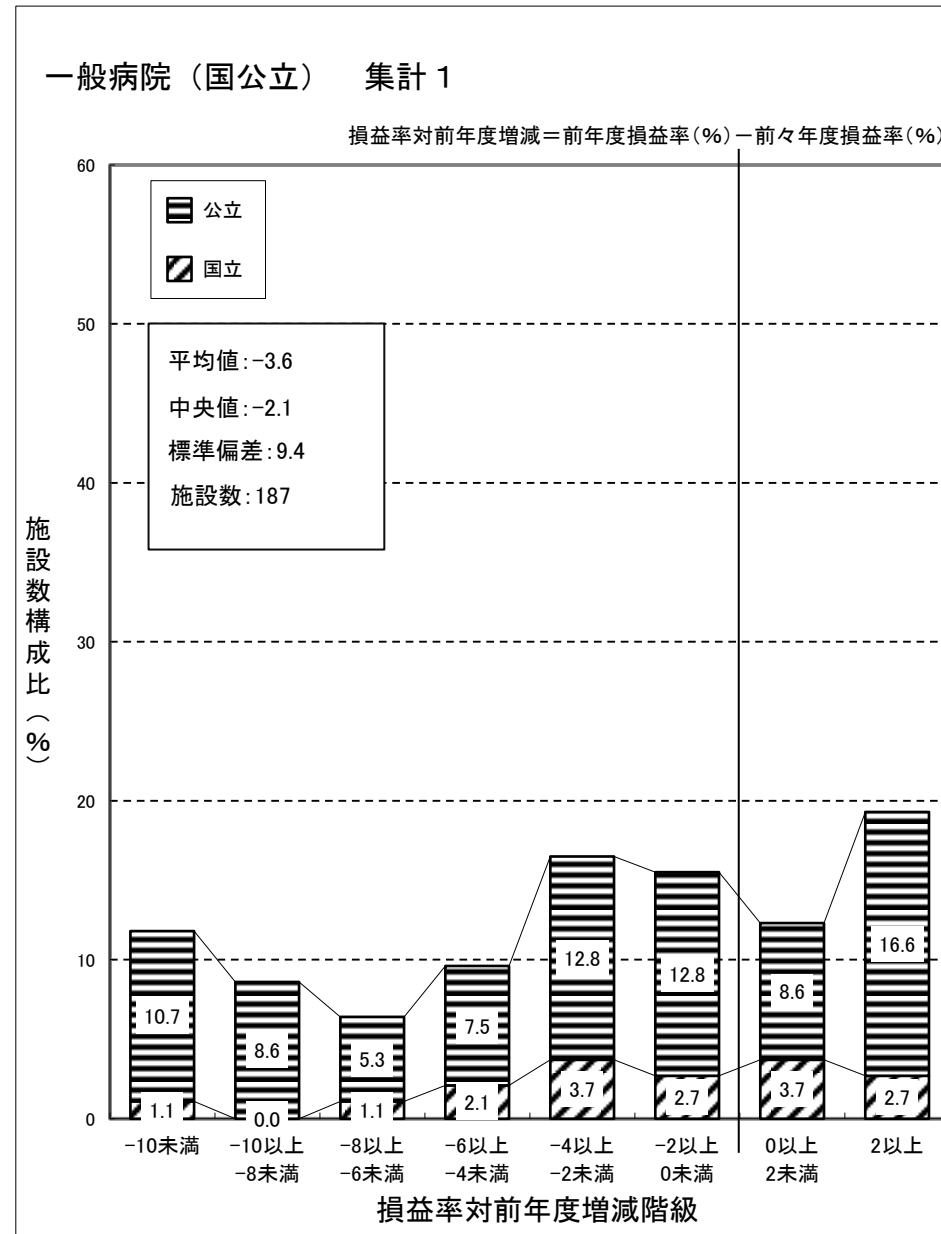
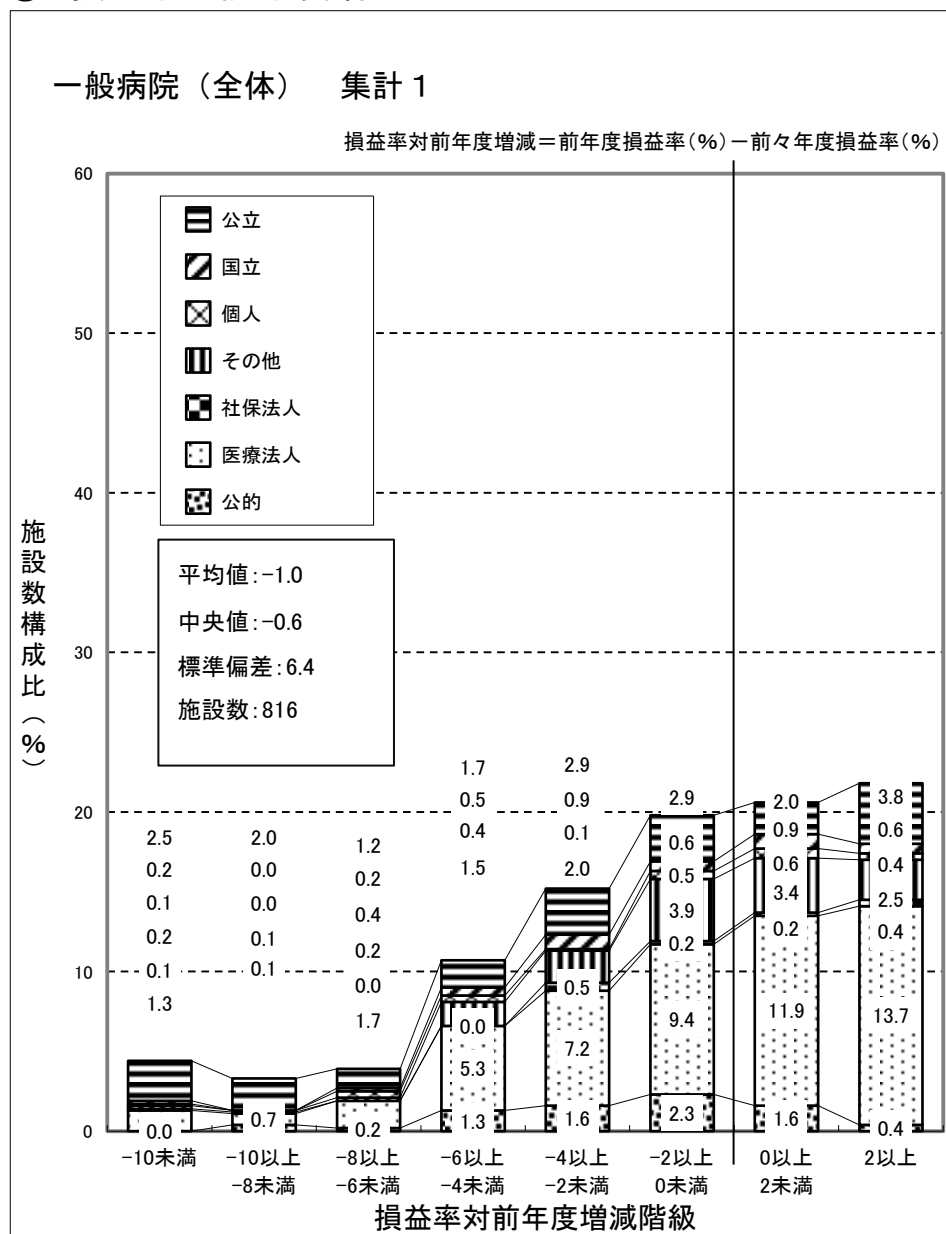

一般病院（国公立を除く） 集計 1

損益率対前年度増減 = 前年度損益率(%) - 前々年度損益率(%)

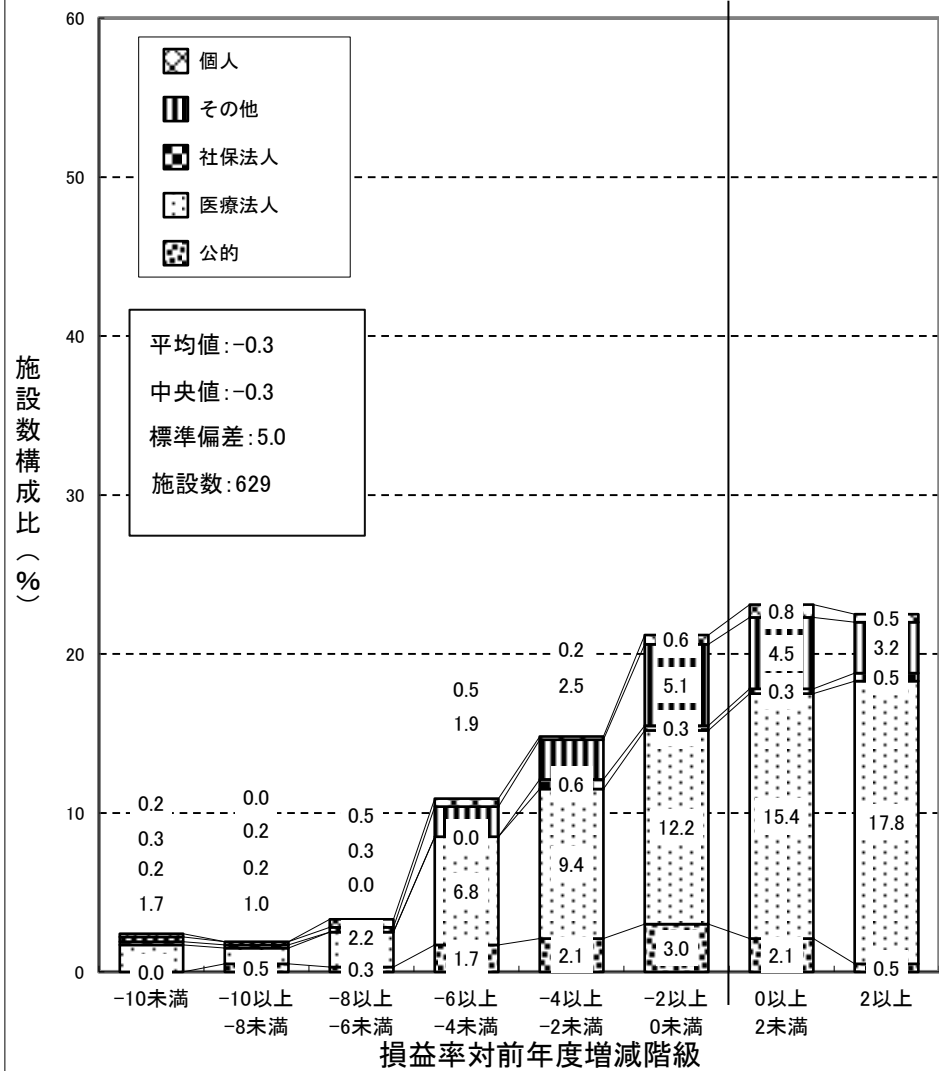

一般診療所（全体） 集計2

損益率対前年度増減 = 前年度損益率(%) - 前々年度損益率(%)

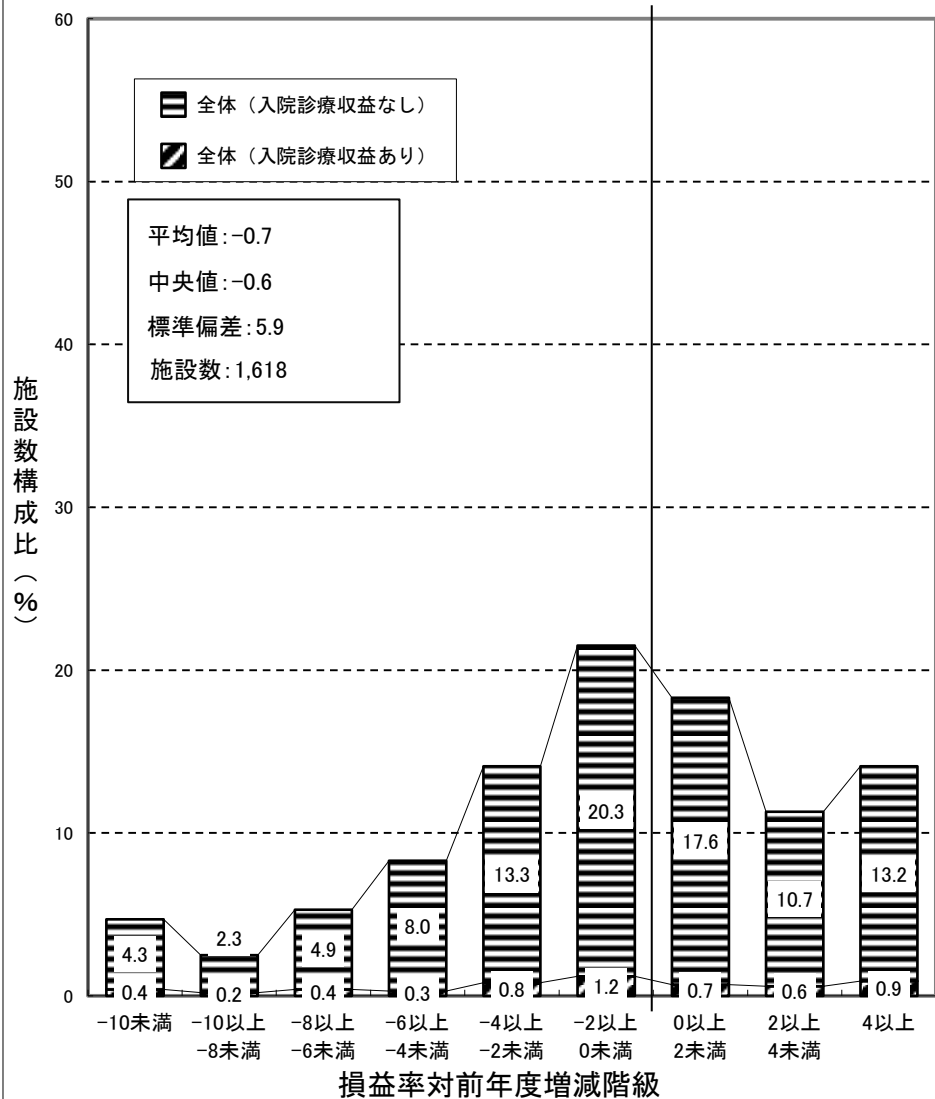

一般診療所（個人） 集計2

損益率対前年度増減 = 前年度損益率(%) - 前々年度損益率(%)

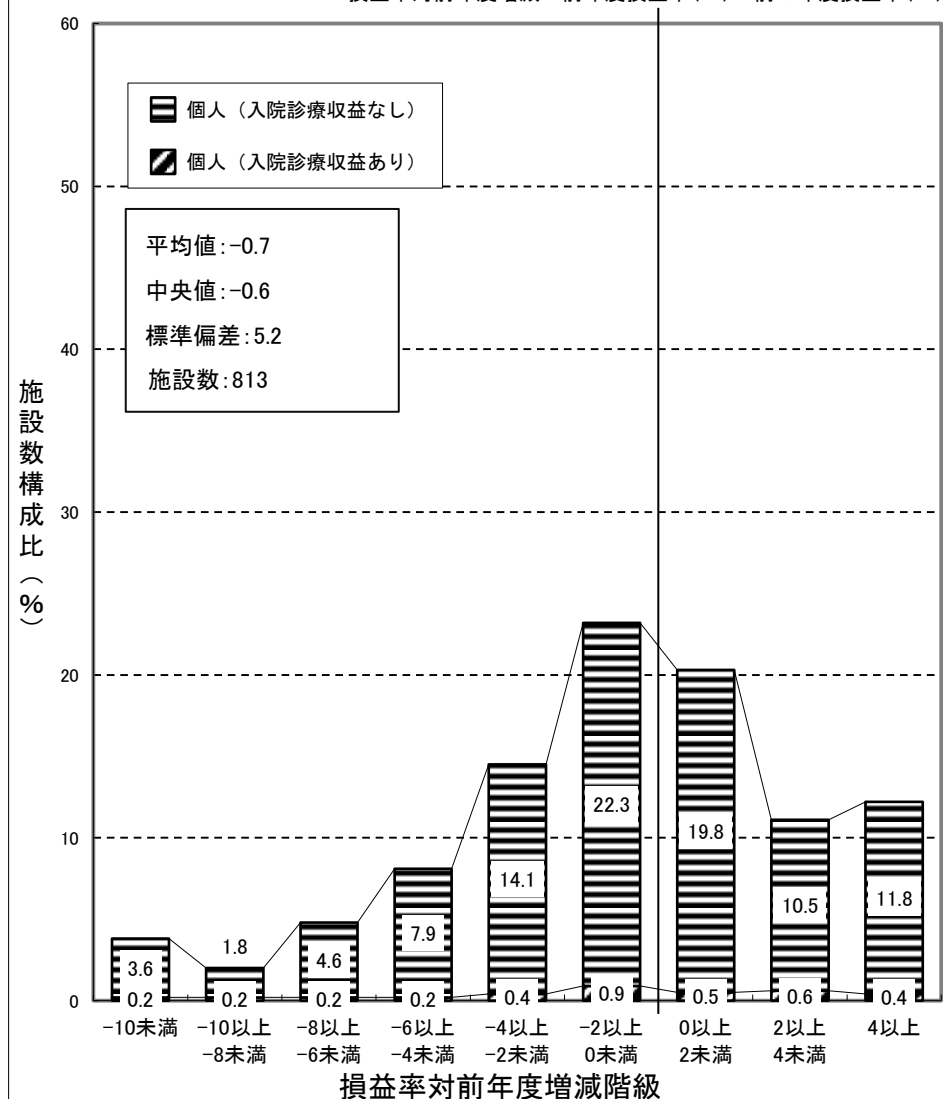

一般診療所（医療法人） 集計 2

損益率対前年度増減＝前年度損益率(%)－前々年度損益率(%)

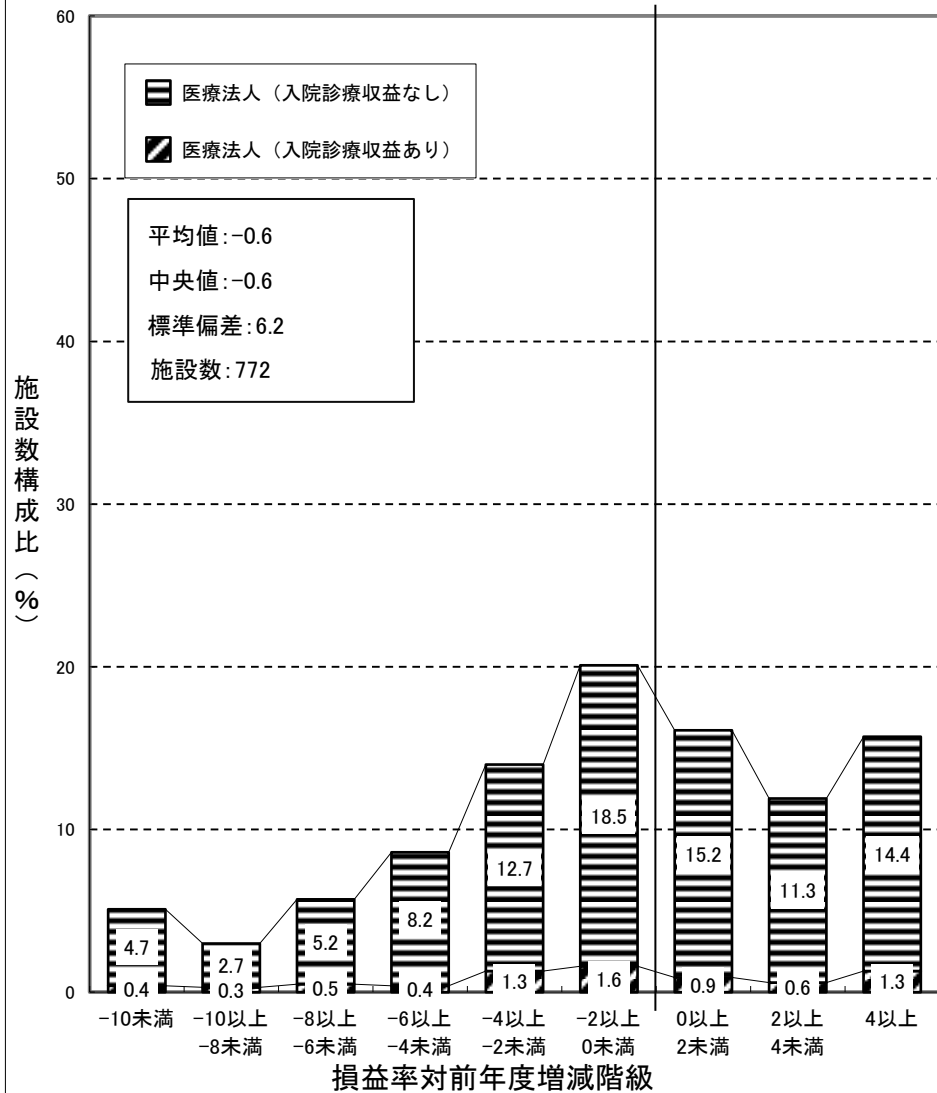

一般診療所（その他） 集計 2

損益率対前年度増減＝前年度損益率(%)－前々年度損益率(%)

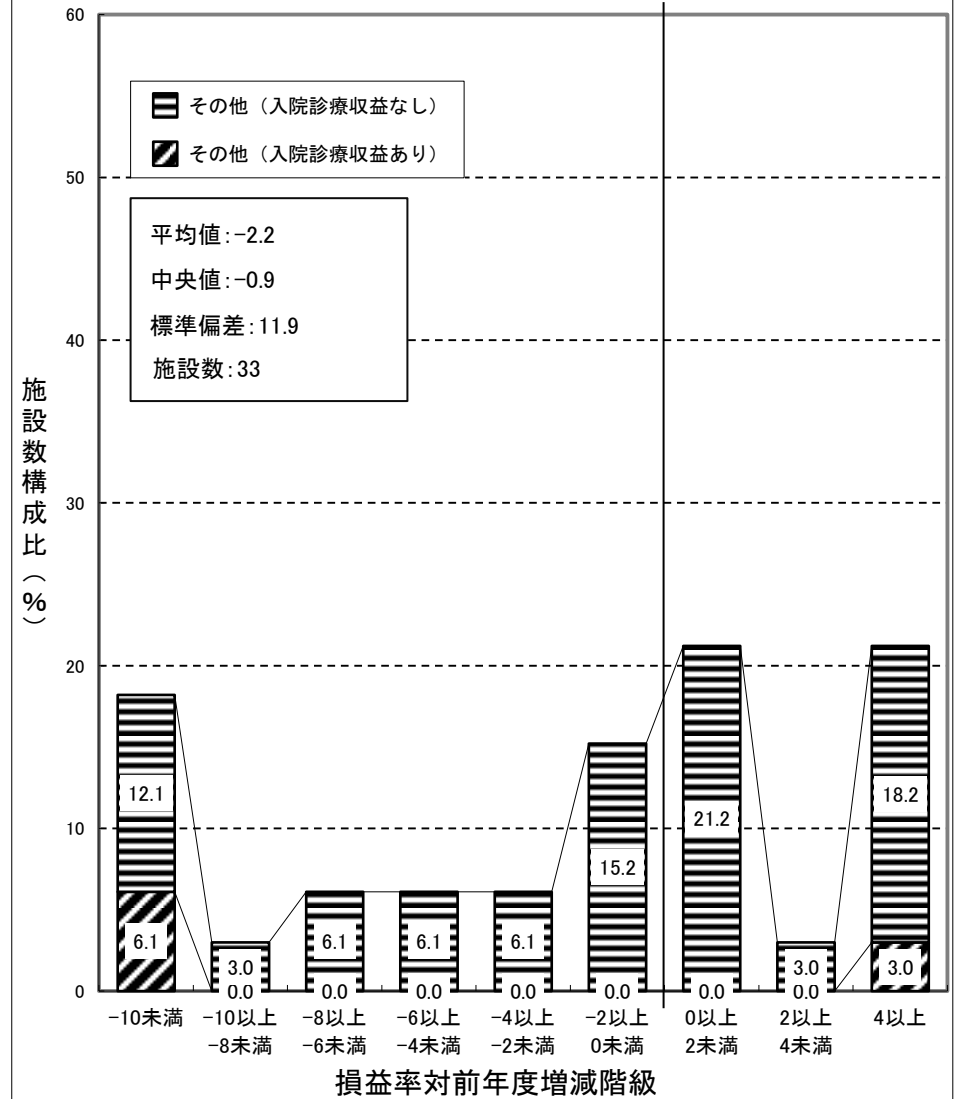

歯科診療所 集計 2

損益率対前年度増減 = 前年度損益率(%) - 前々年度損益率(%)

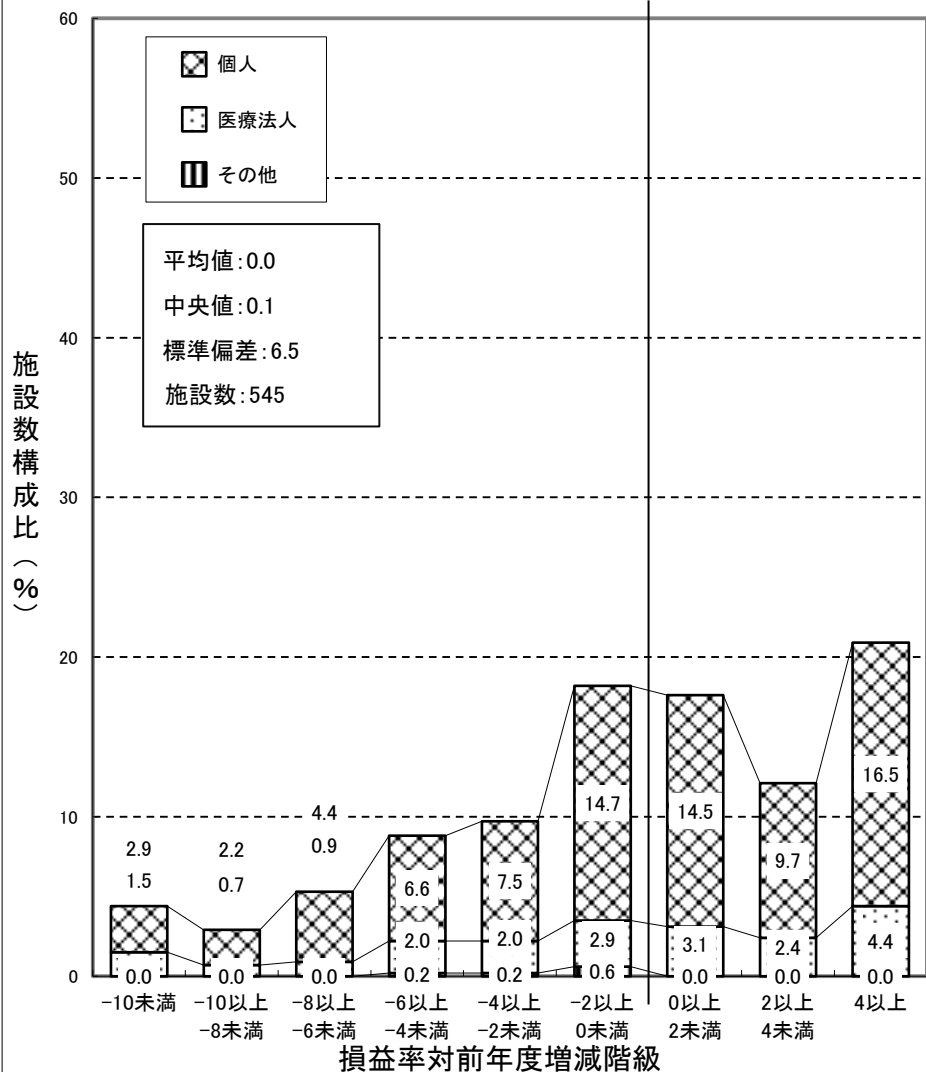

保険薬局 集計 2

損益率対前年度増減 = 前年度損益率(%) - 前々年度損益率(%)

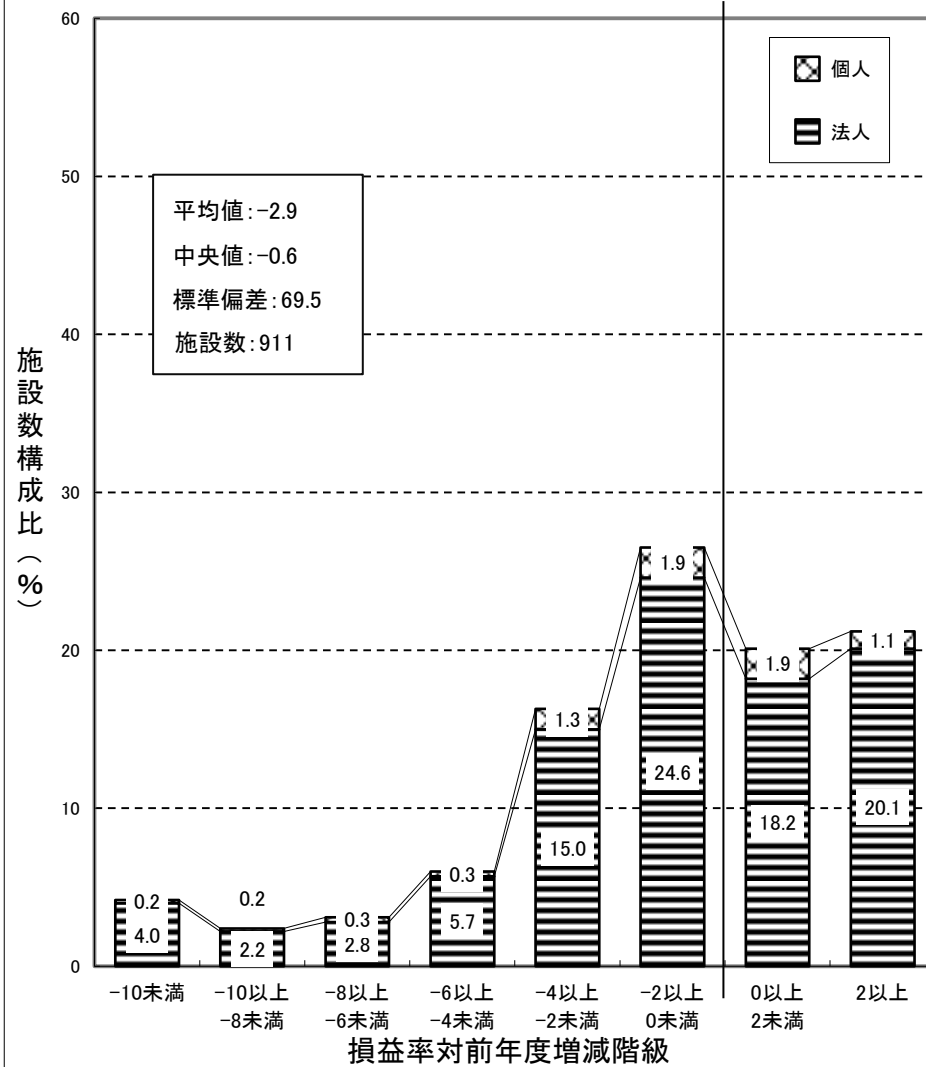

(26) 収益と費用の45度分析

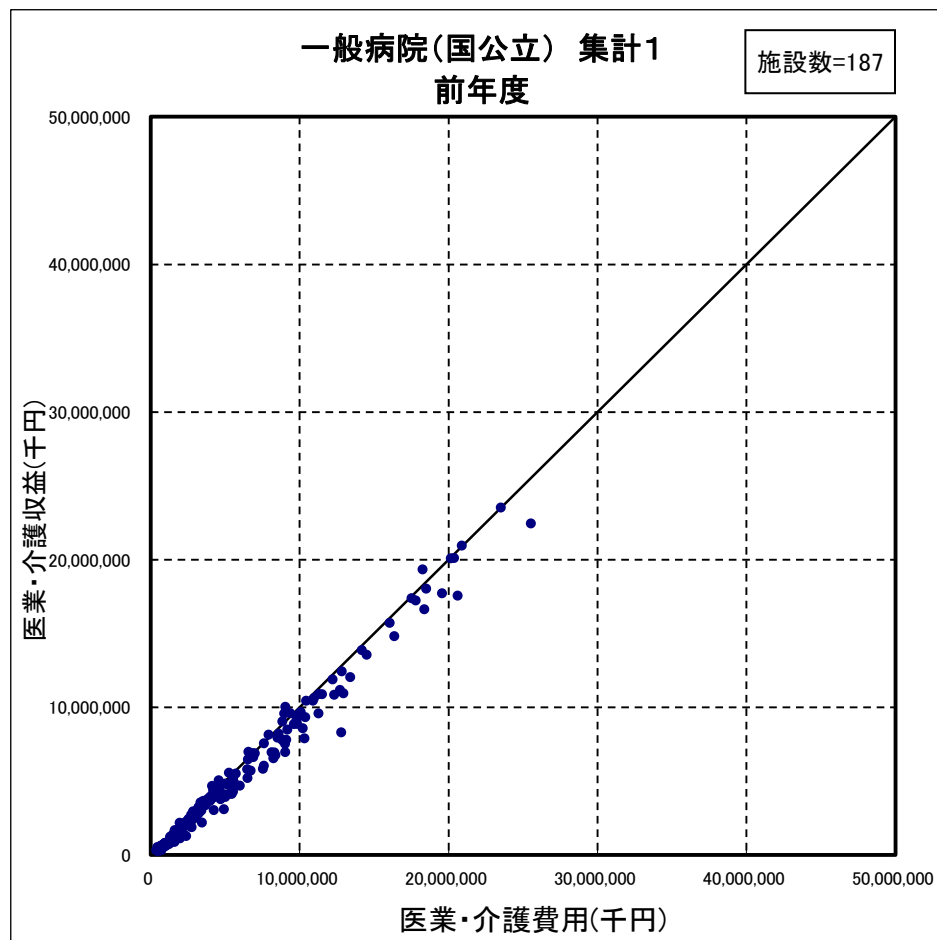
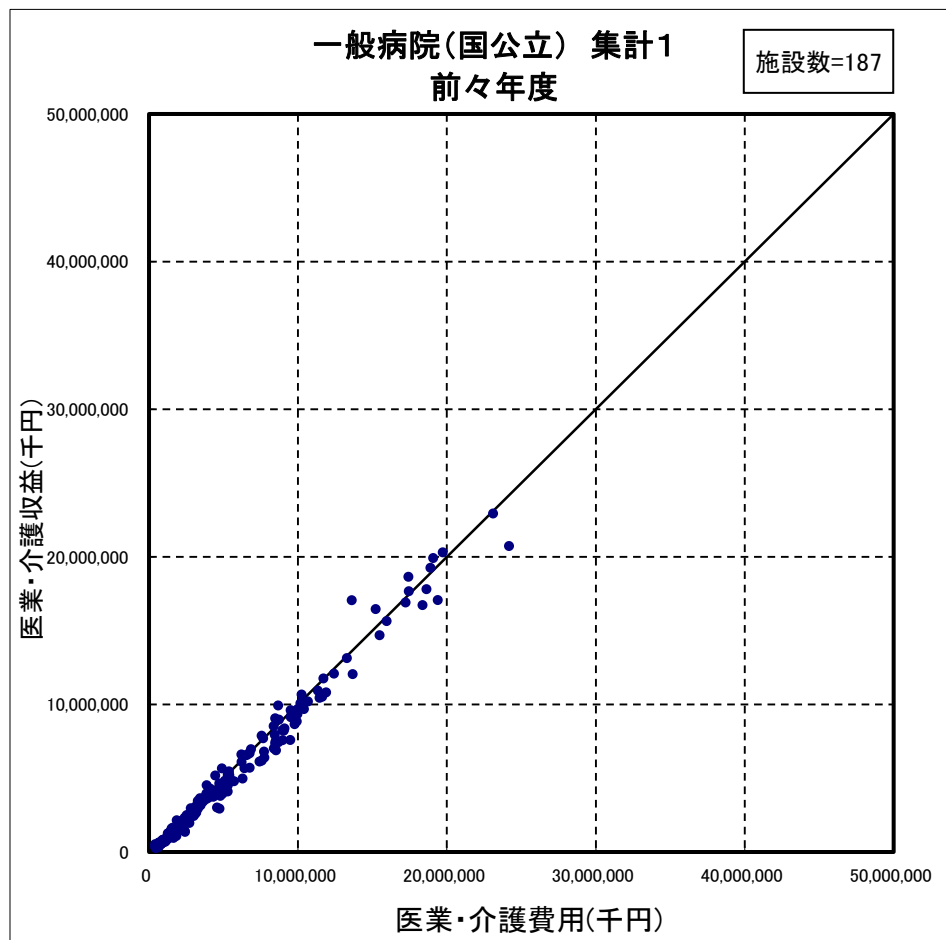

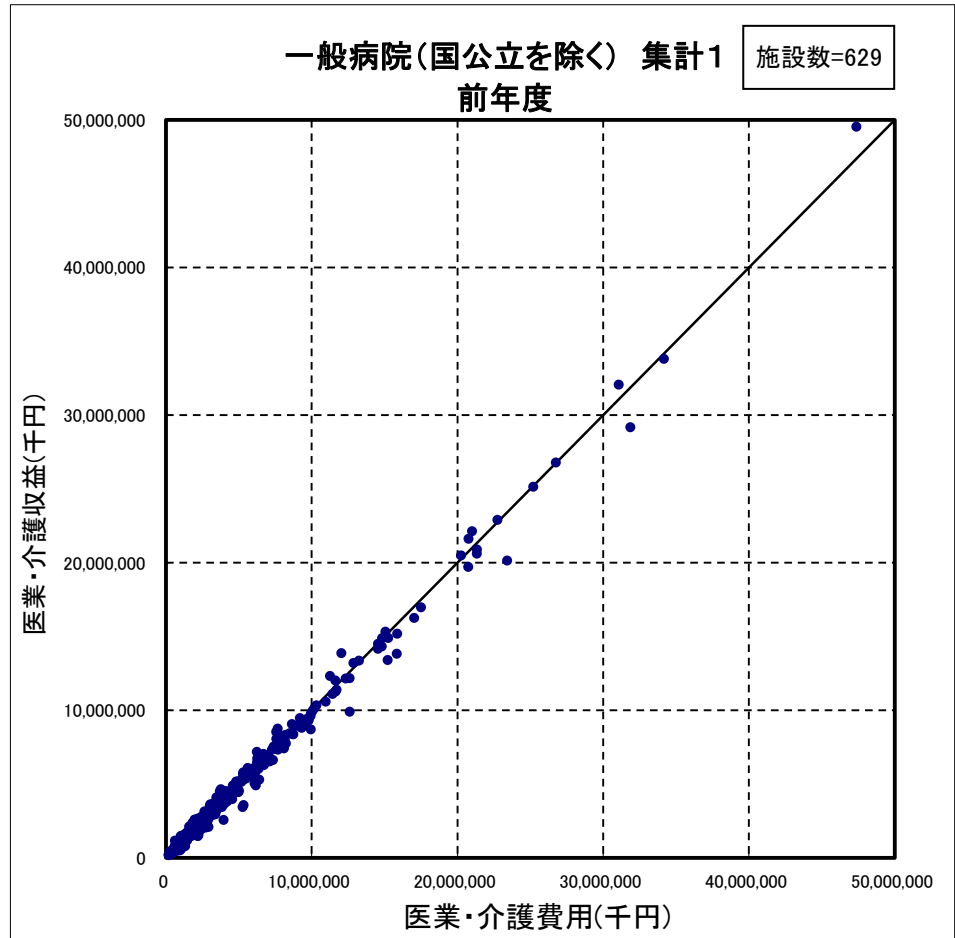
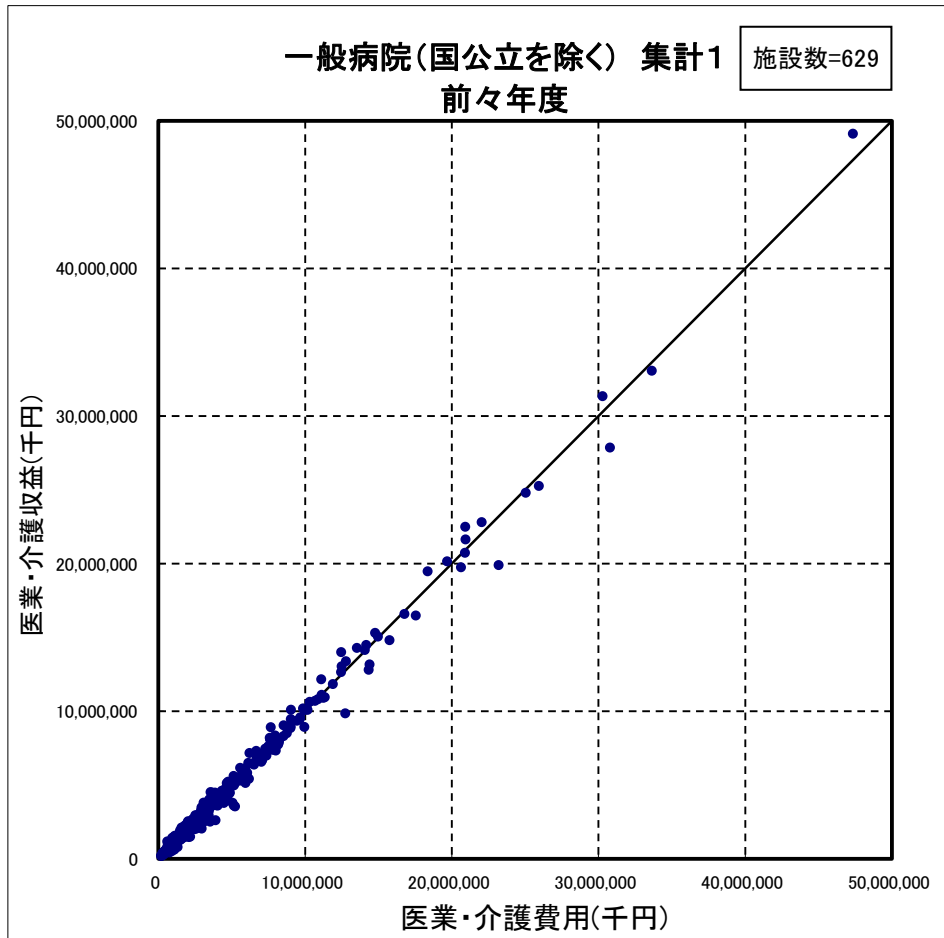

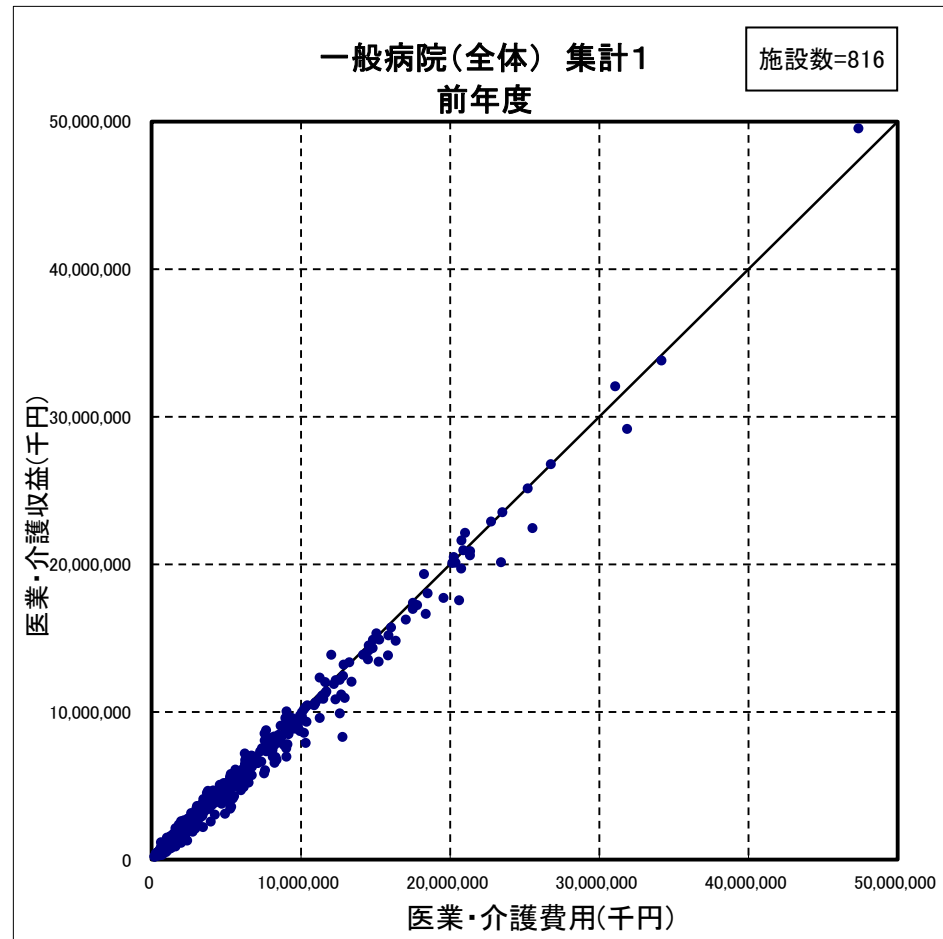
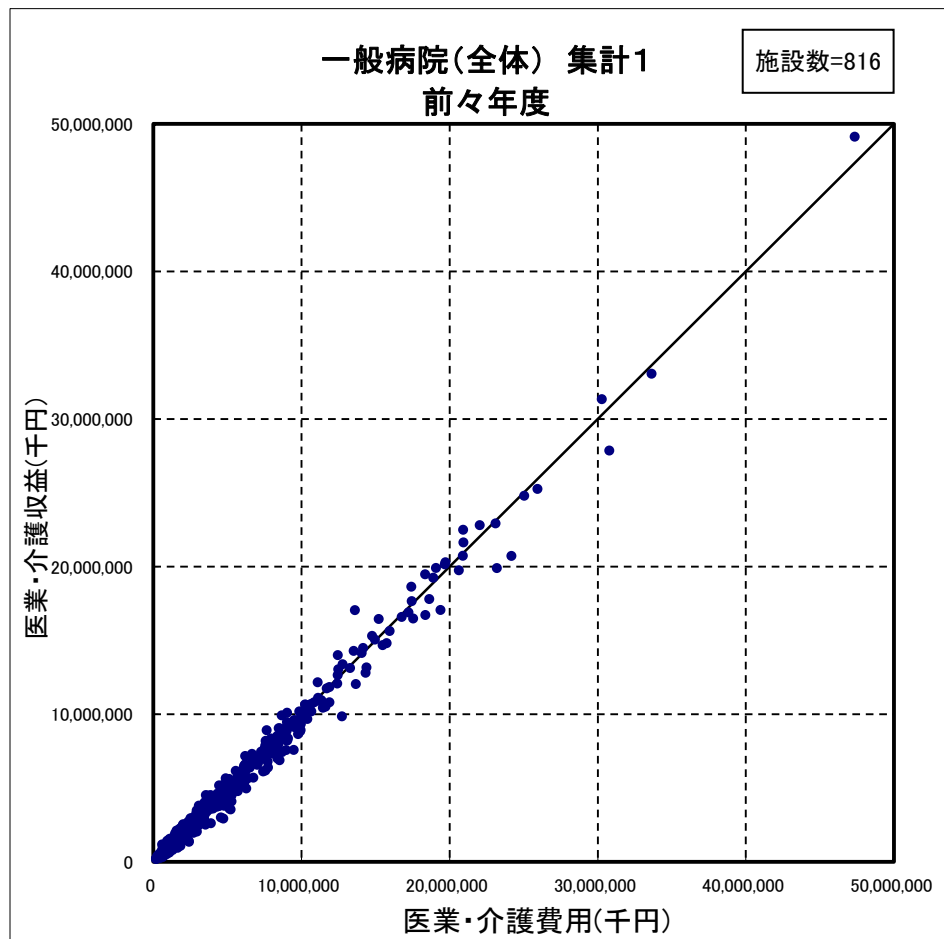

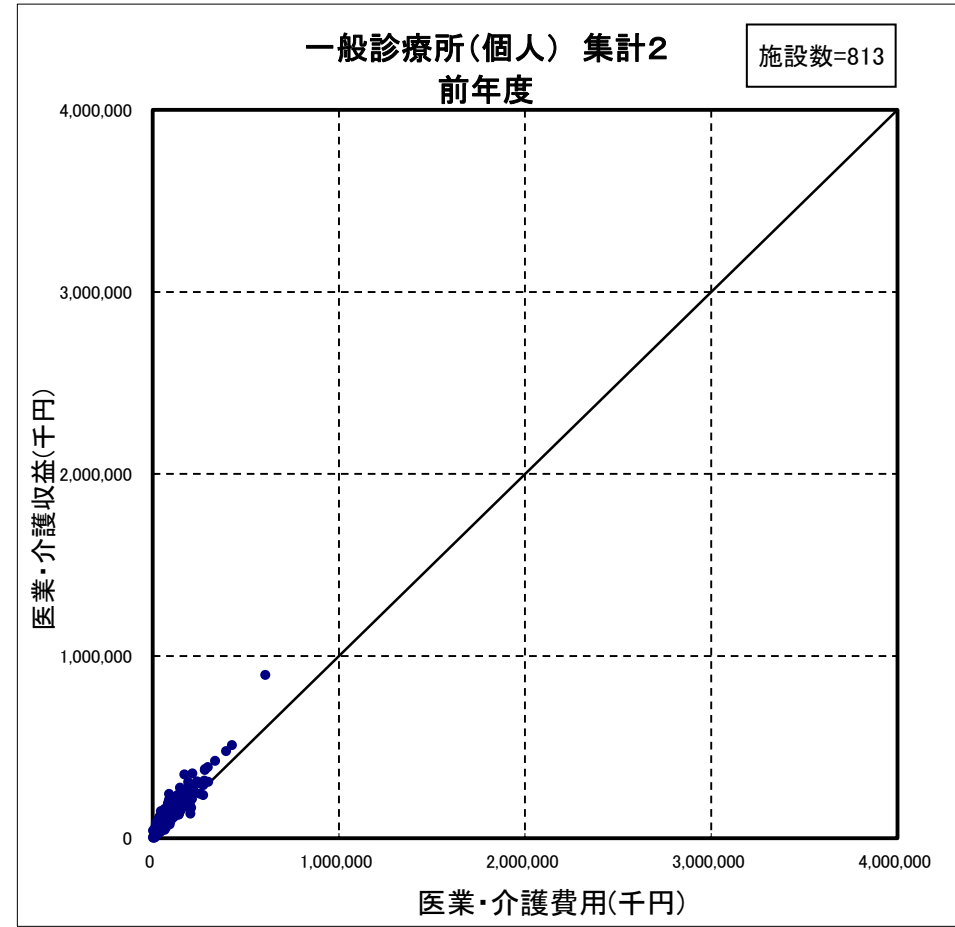
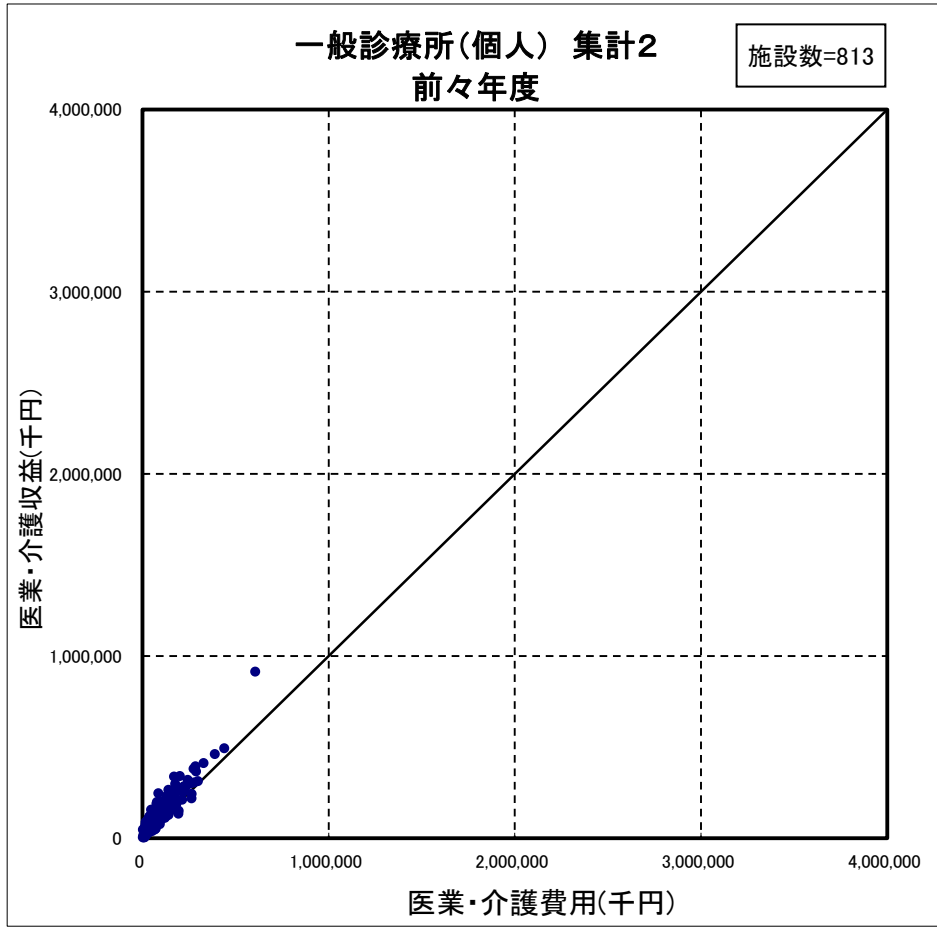

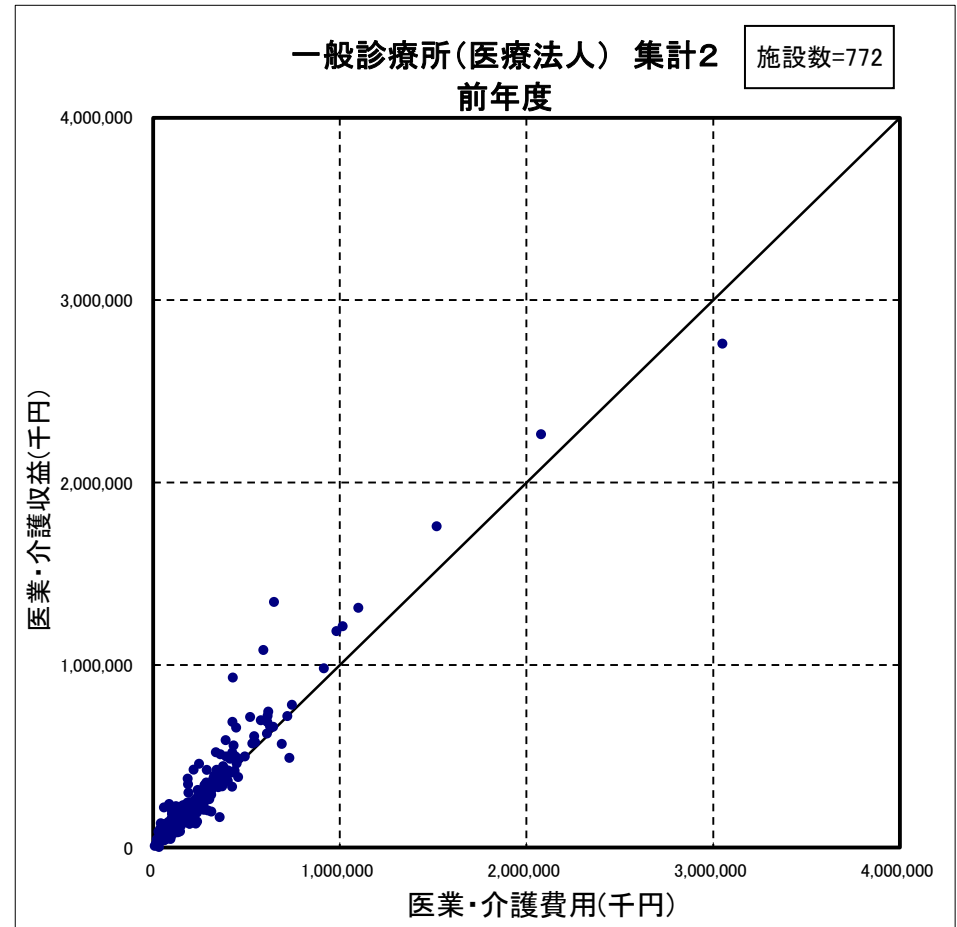
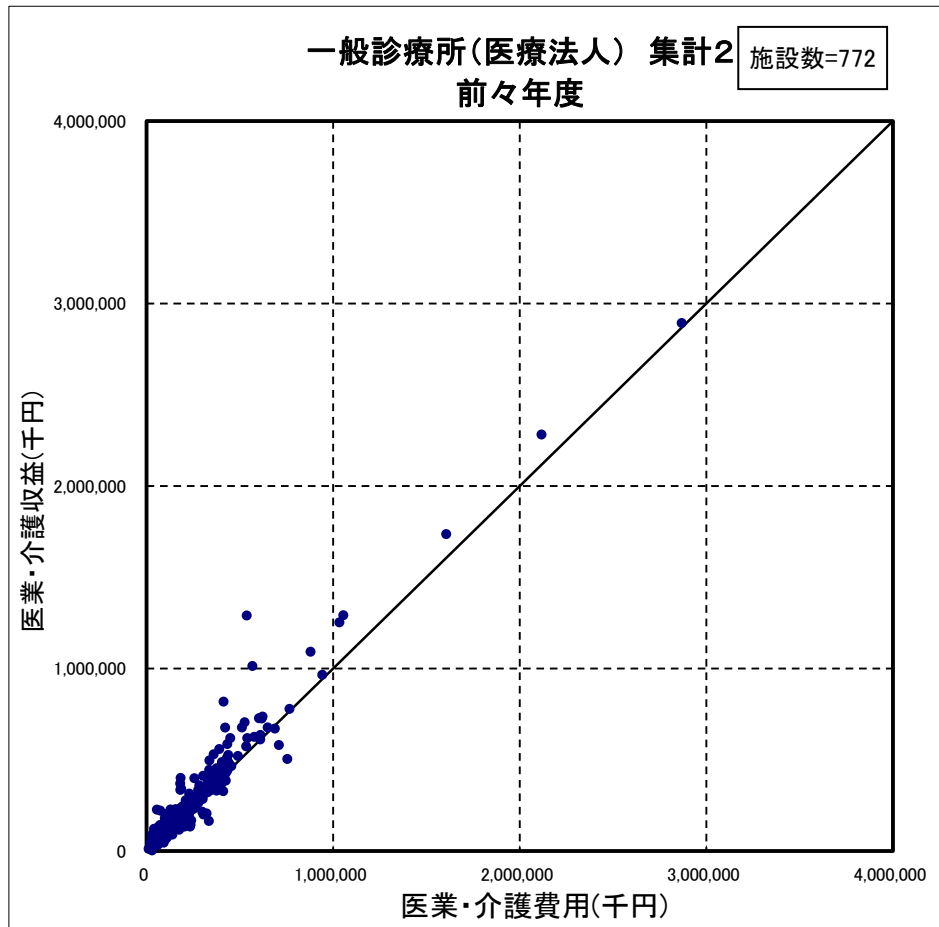

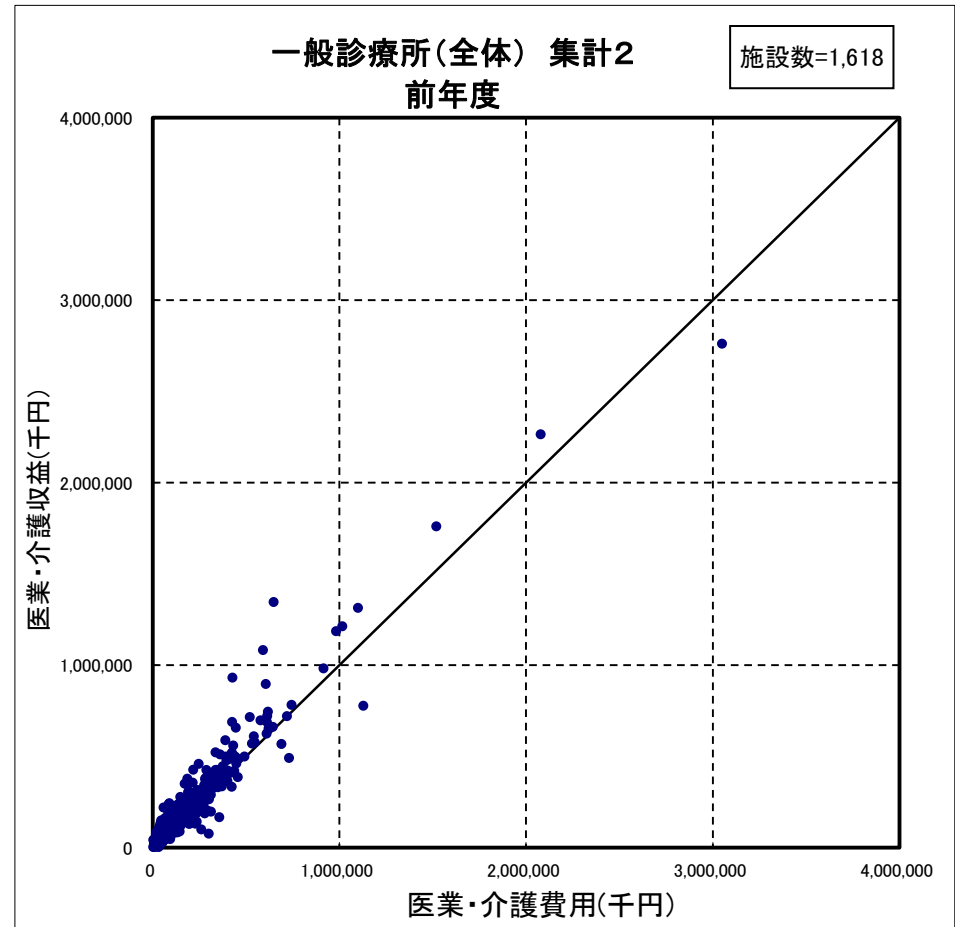
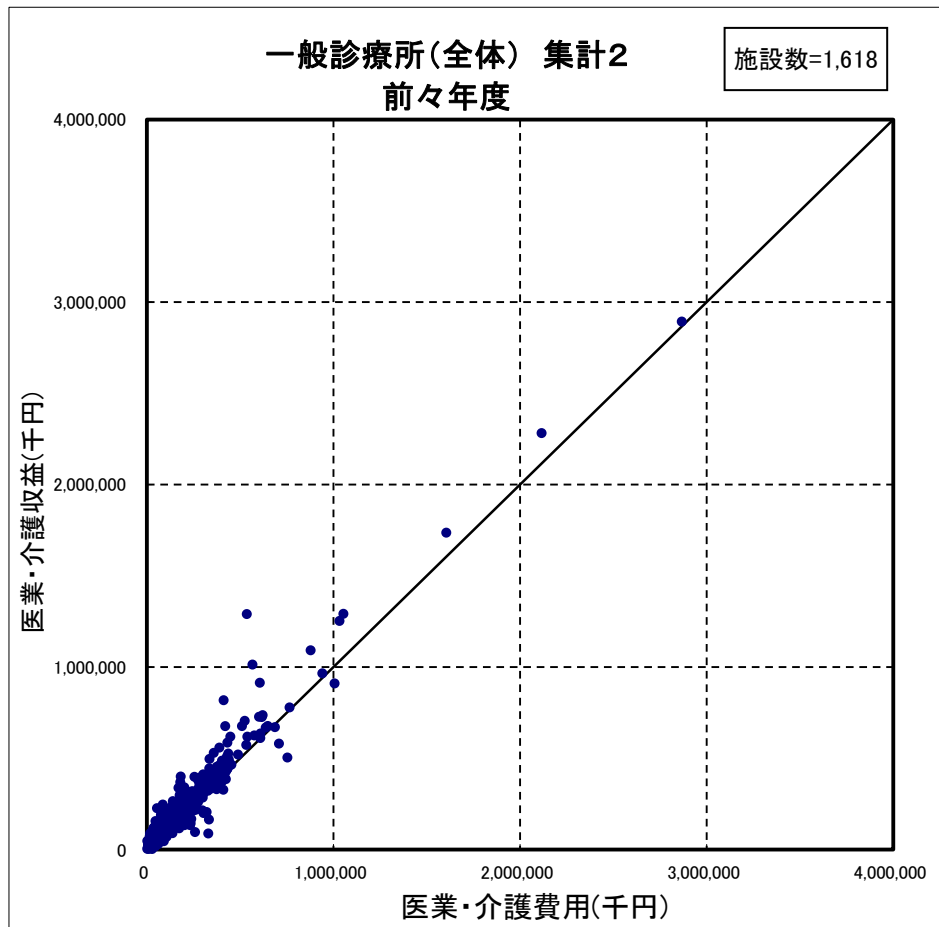

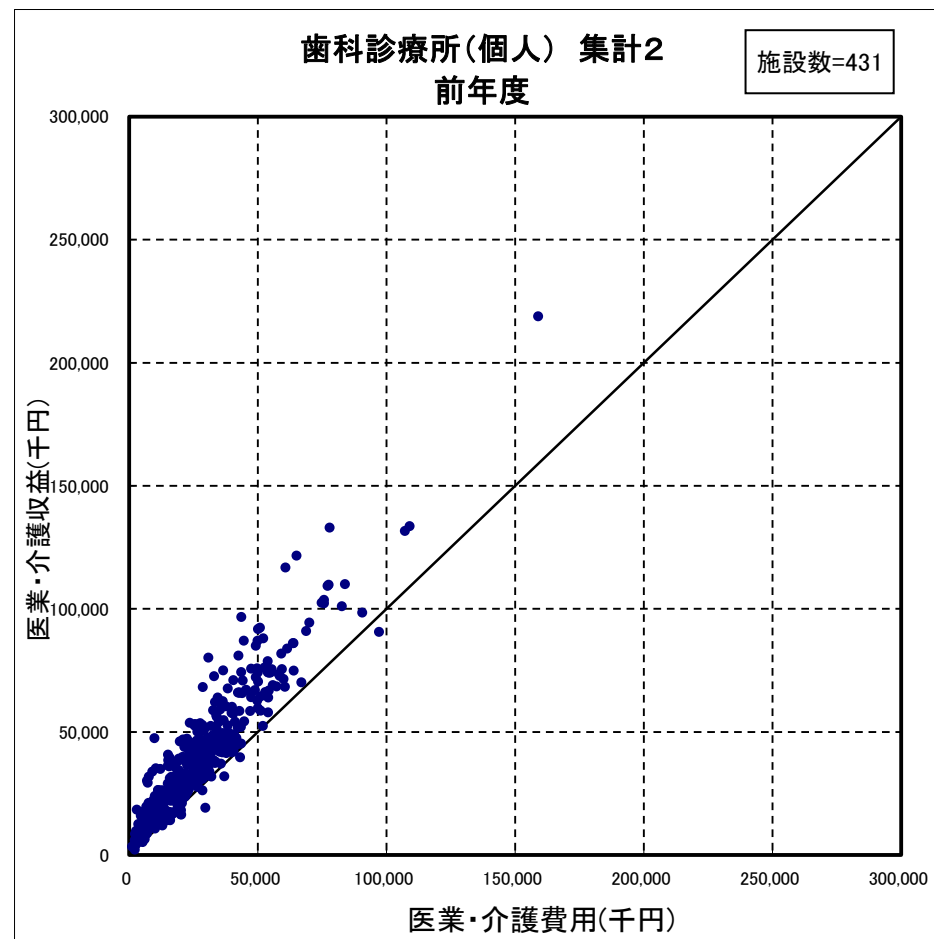
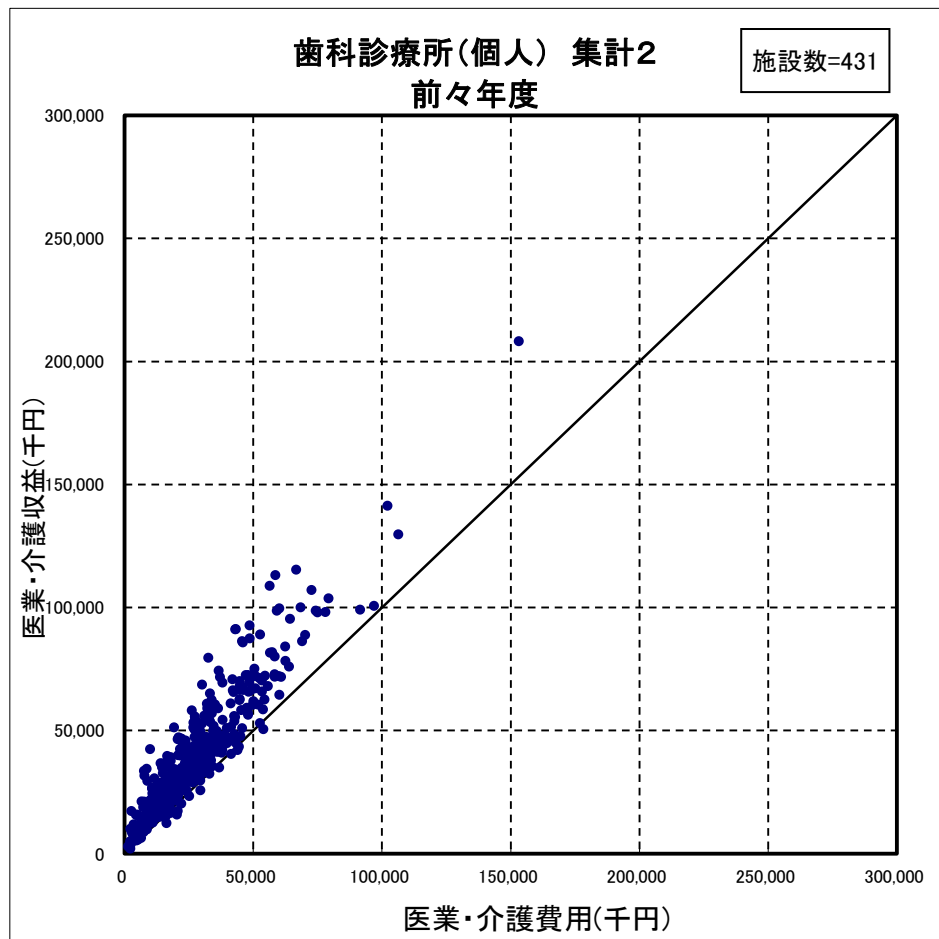

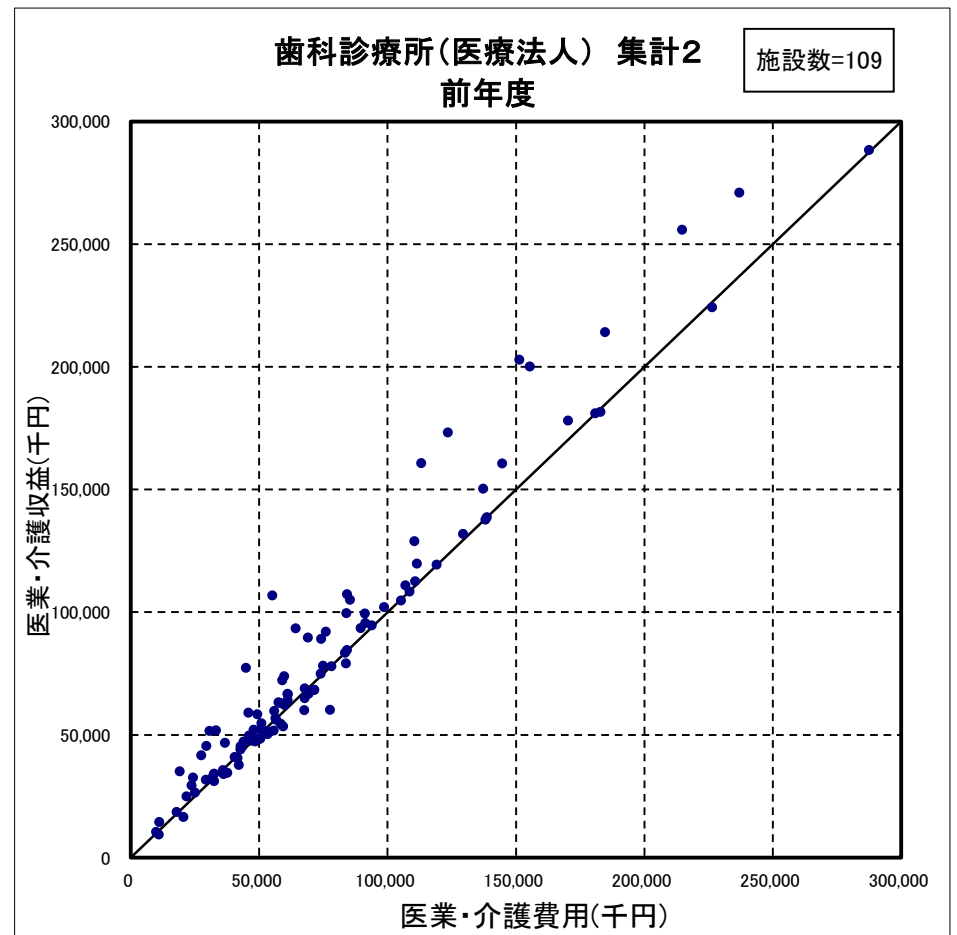
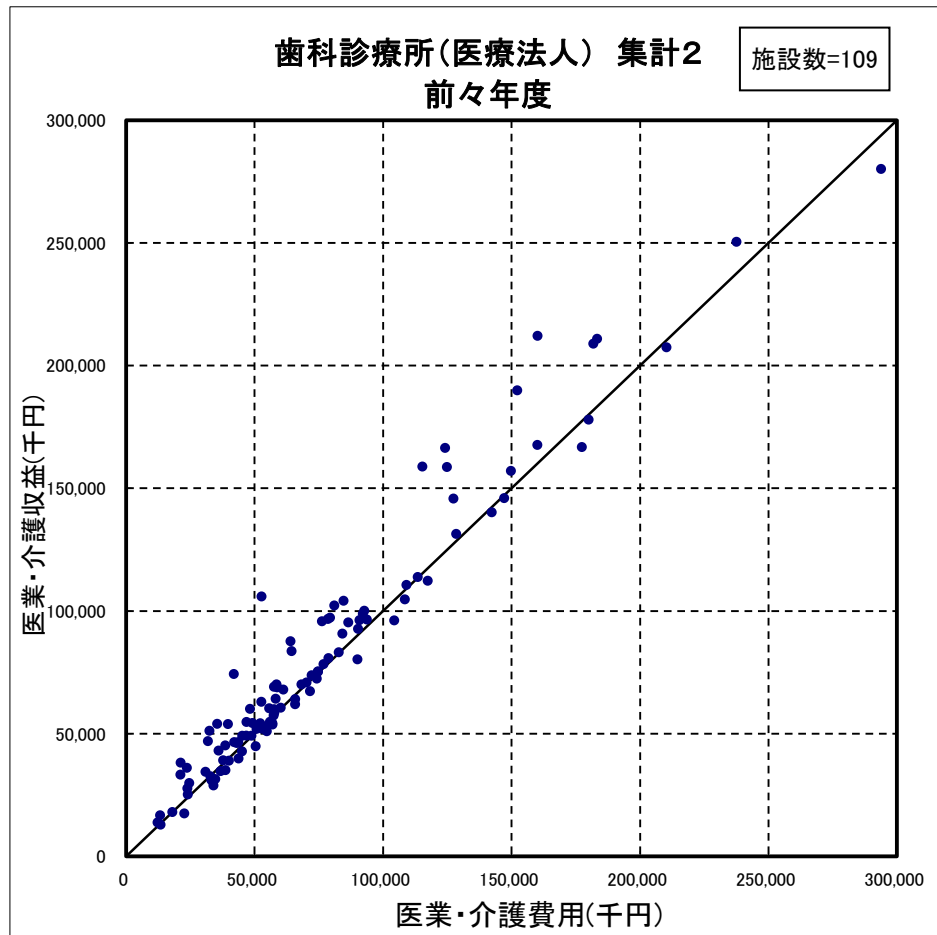

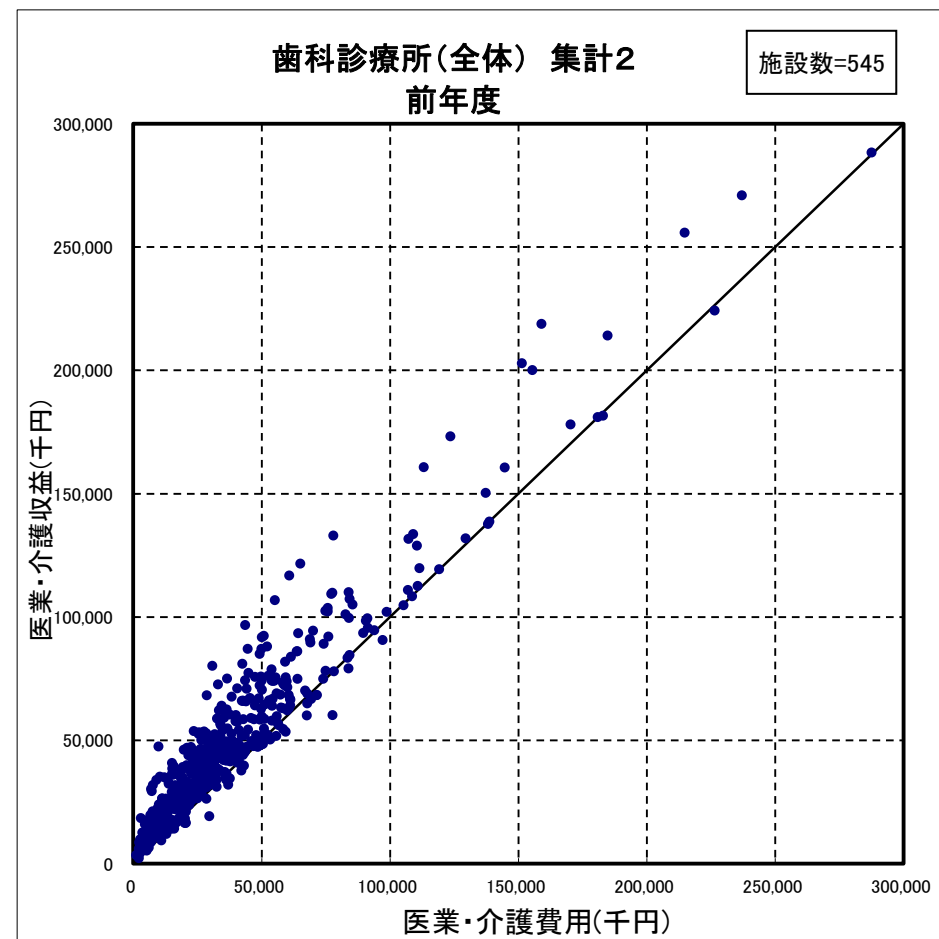
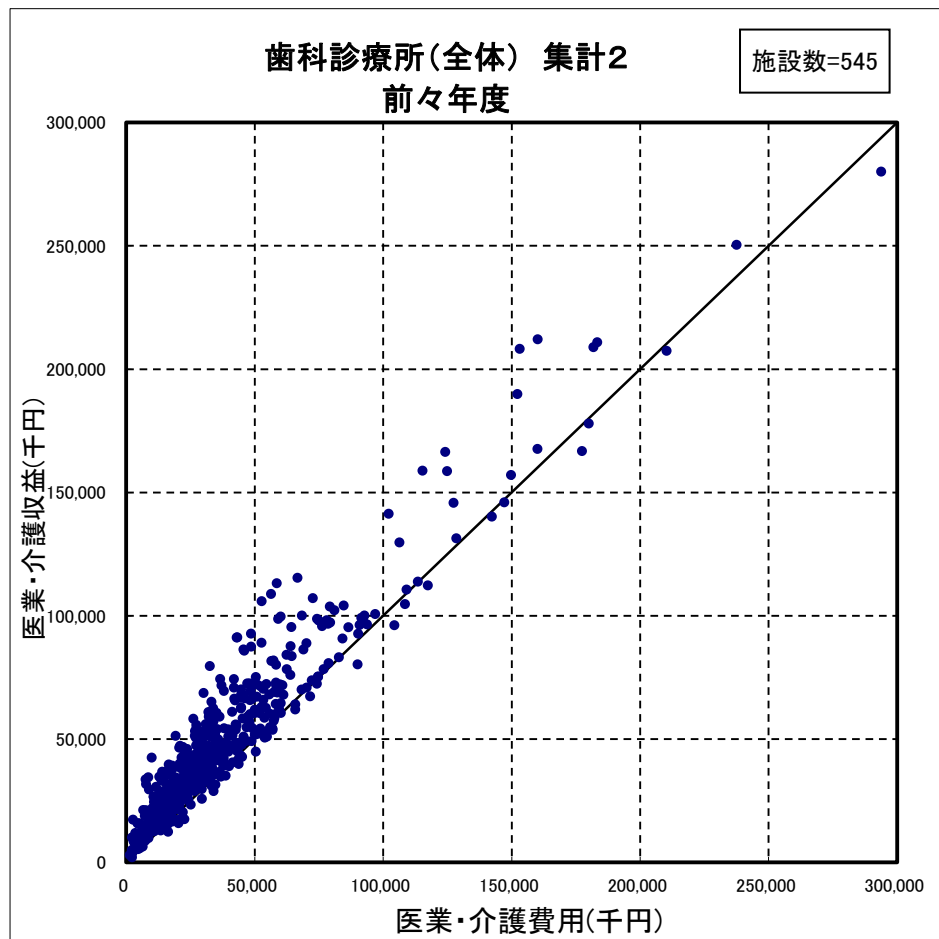

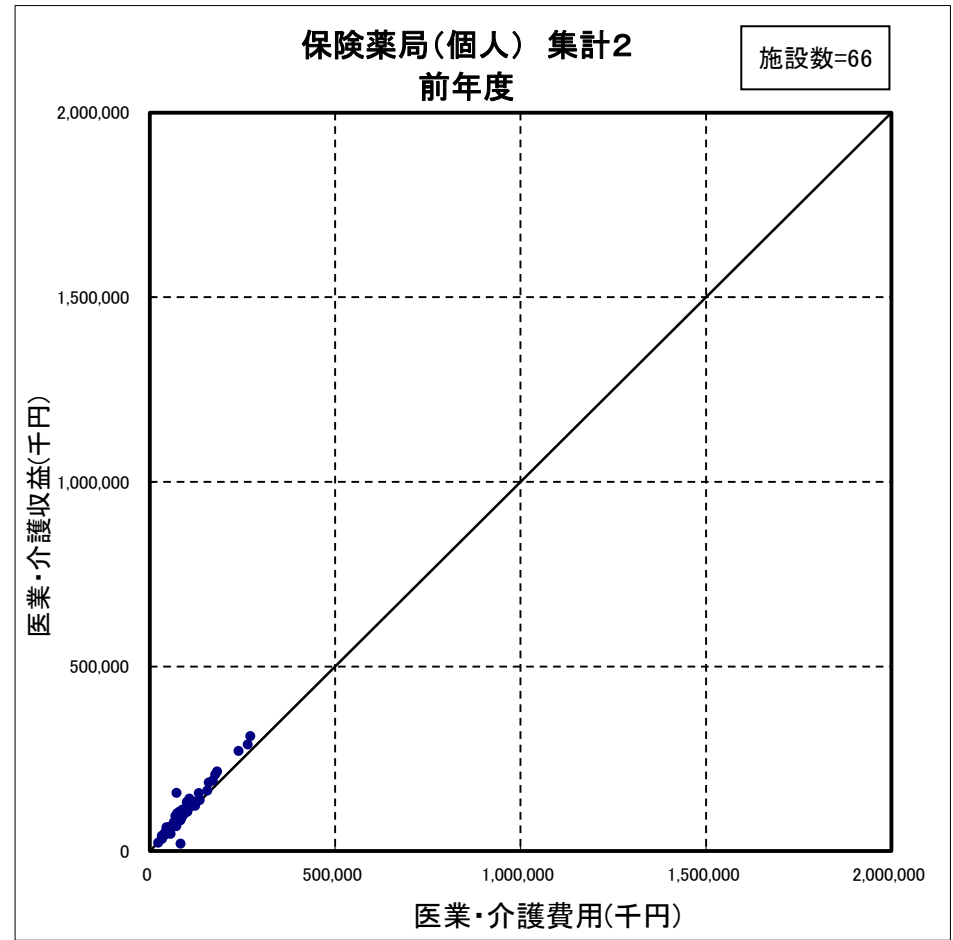
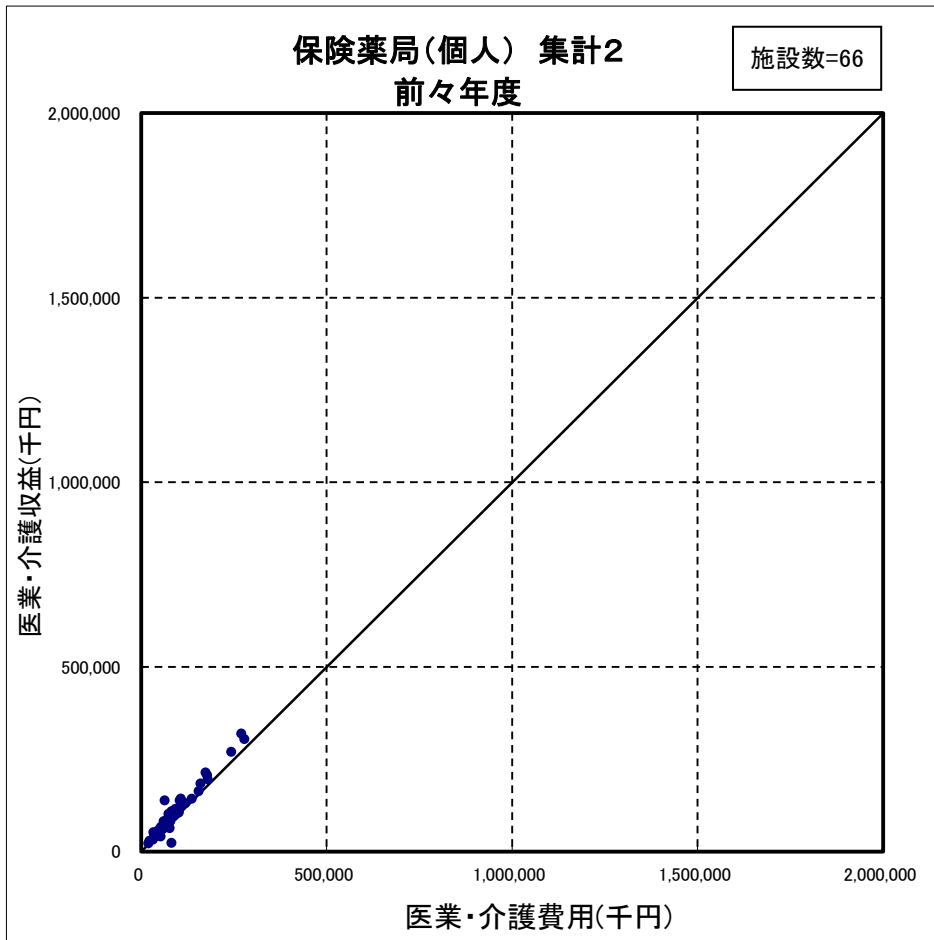

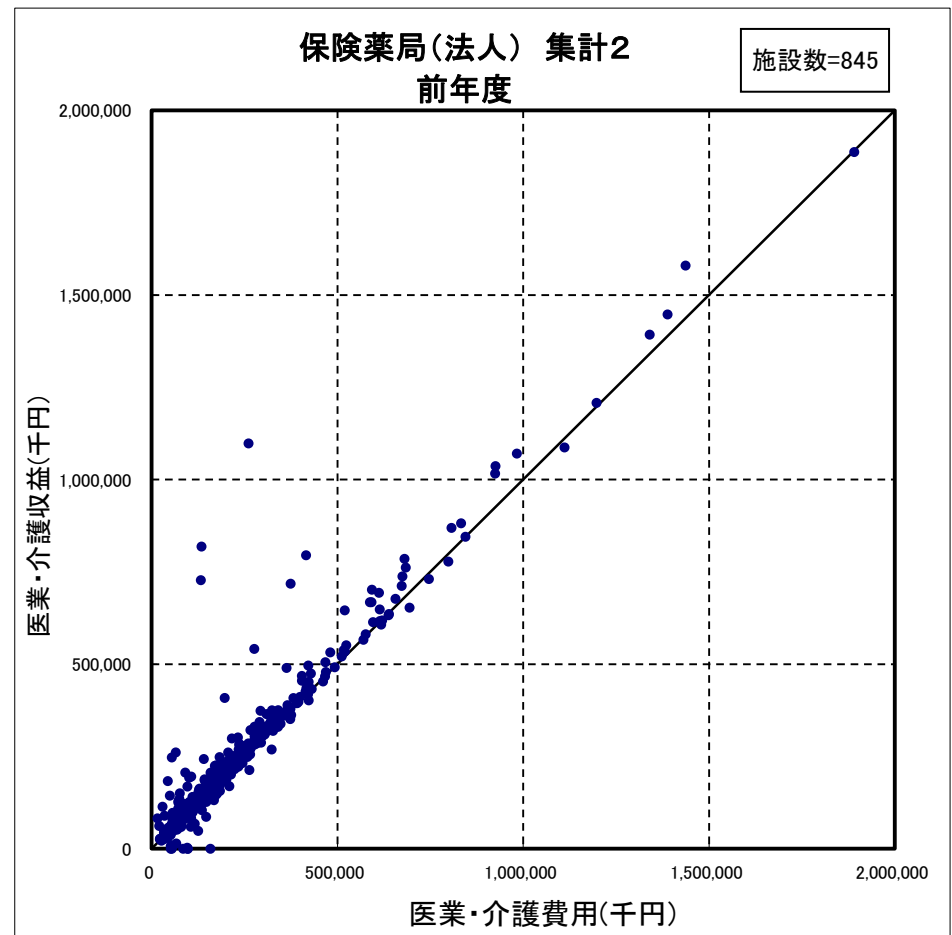
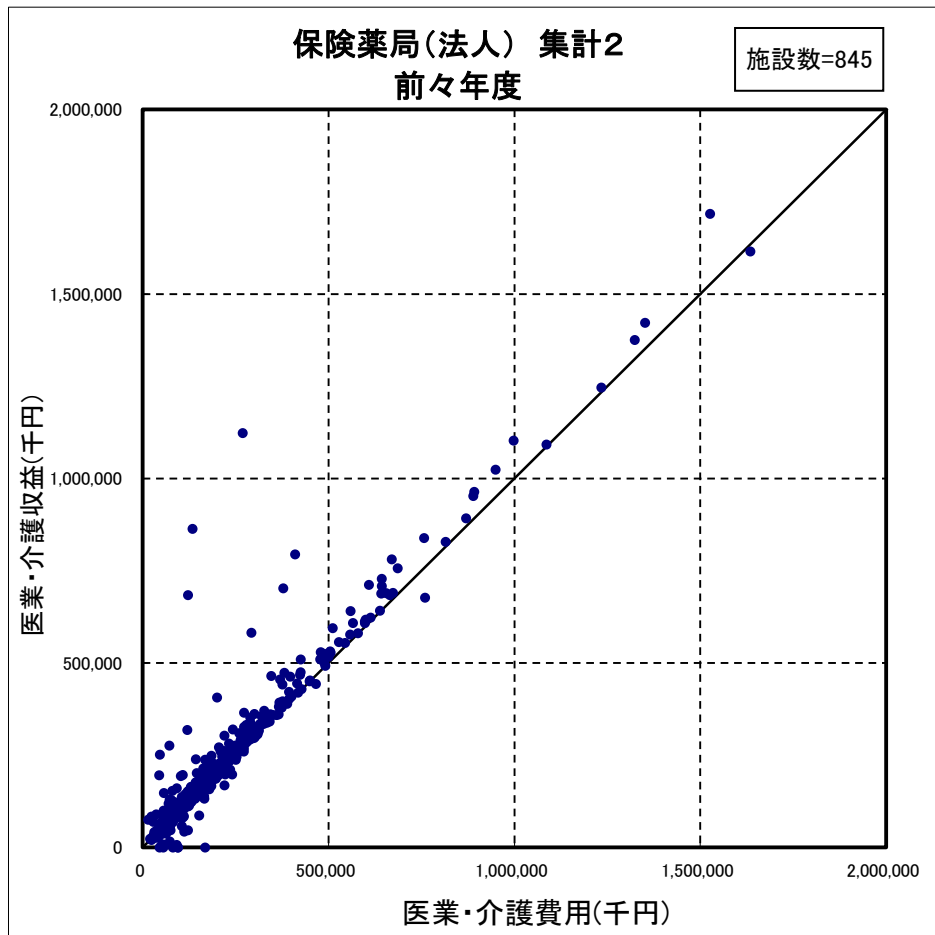

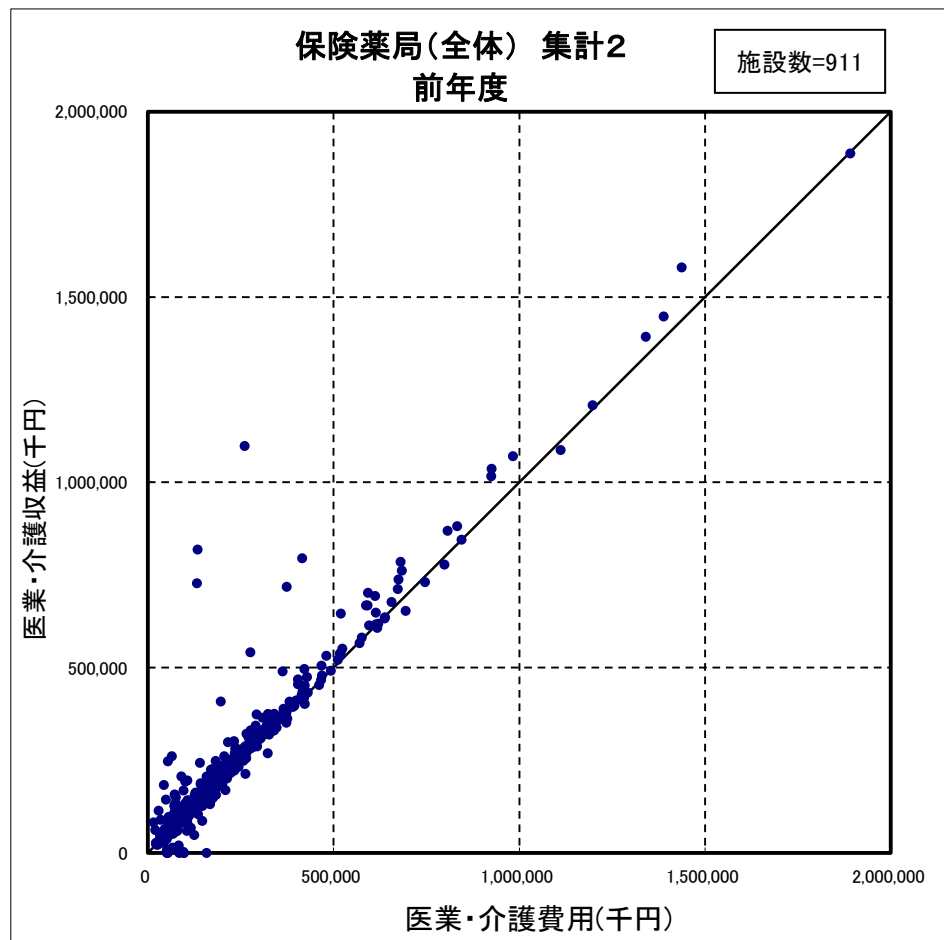
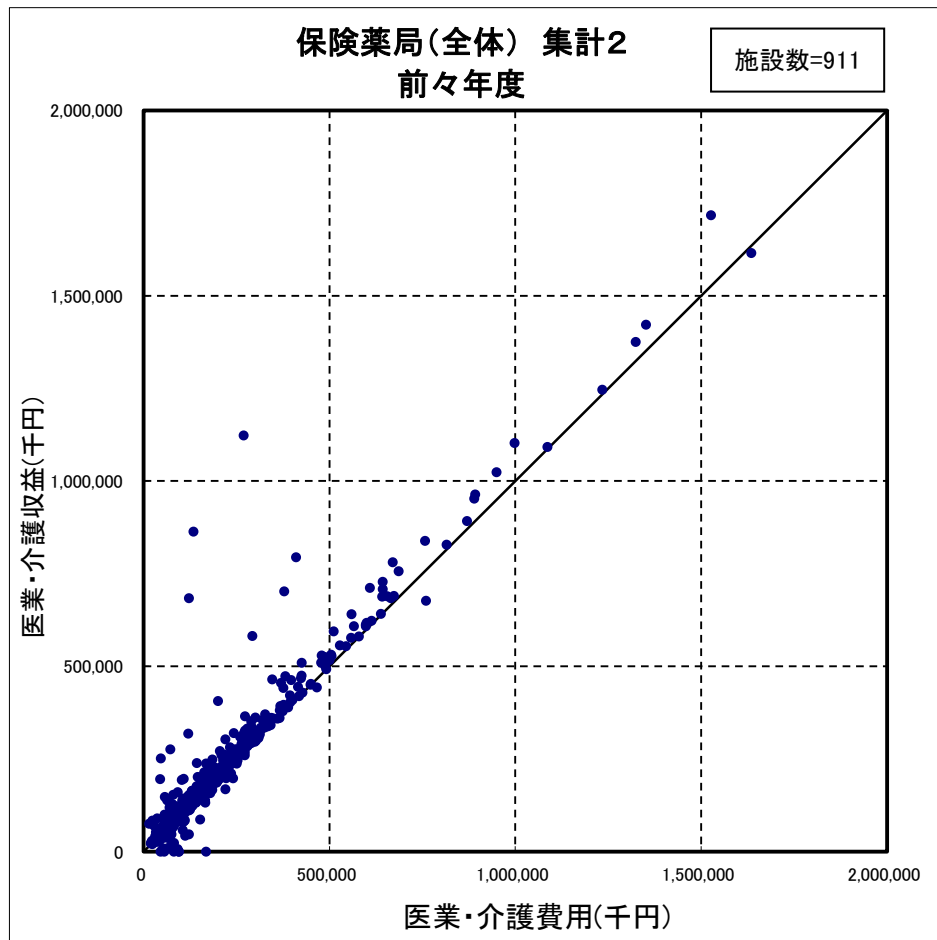

(27) 事業年(度)の分布

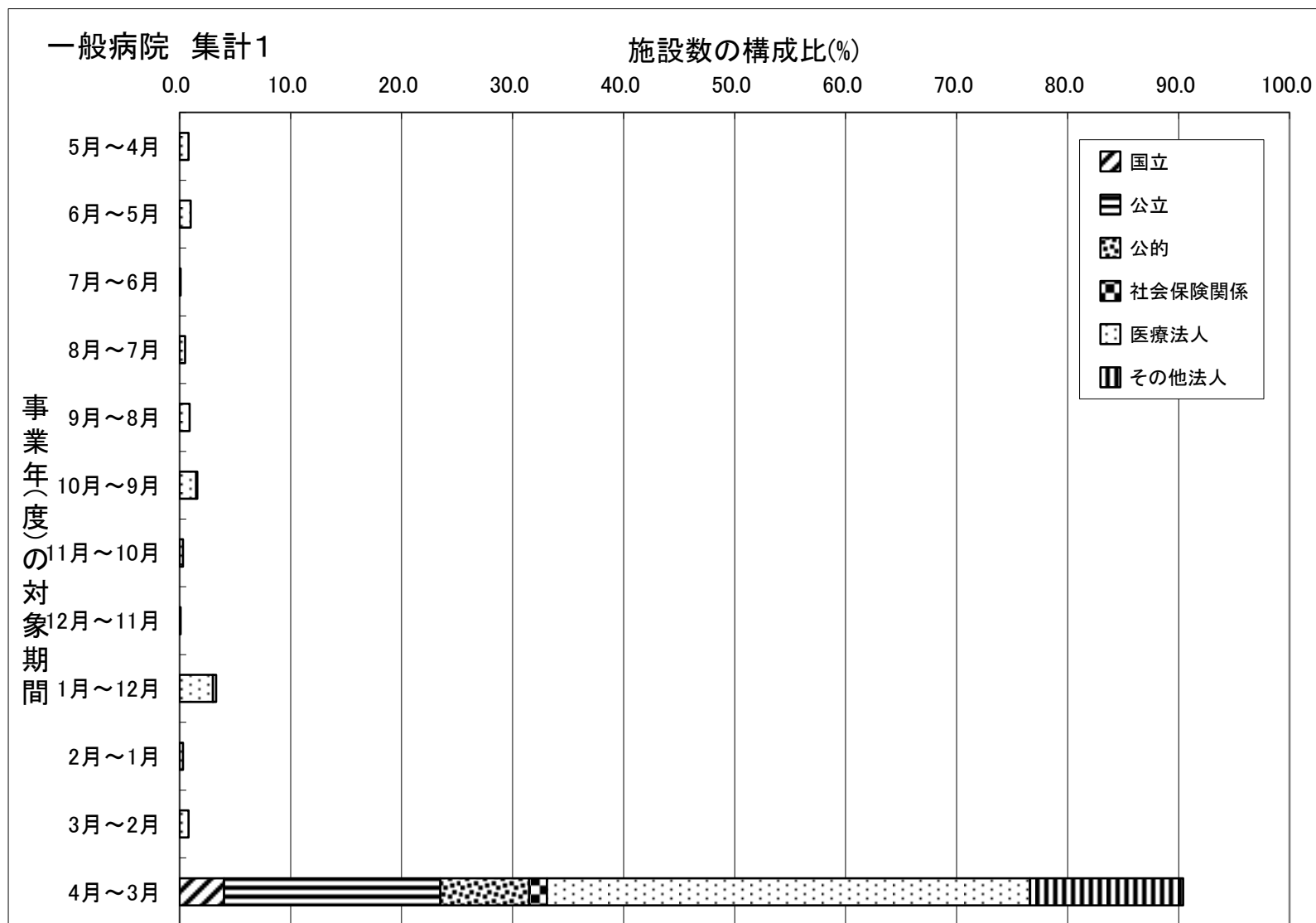

(注) 個人立の病院は直近の事業年(度)について調査していない。

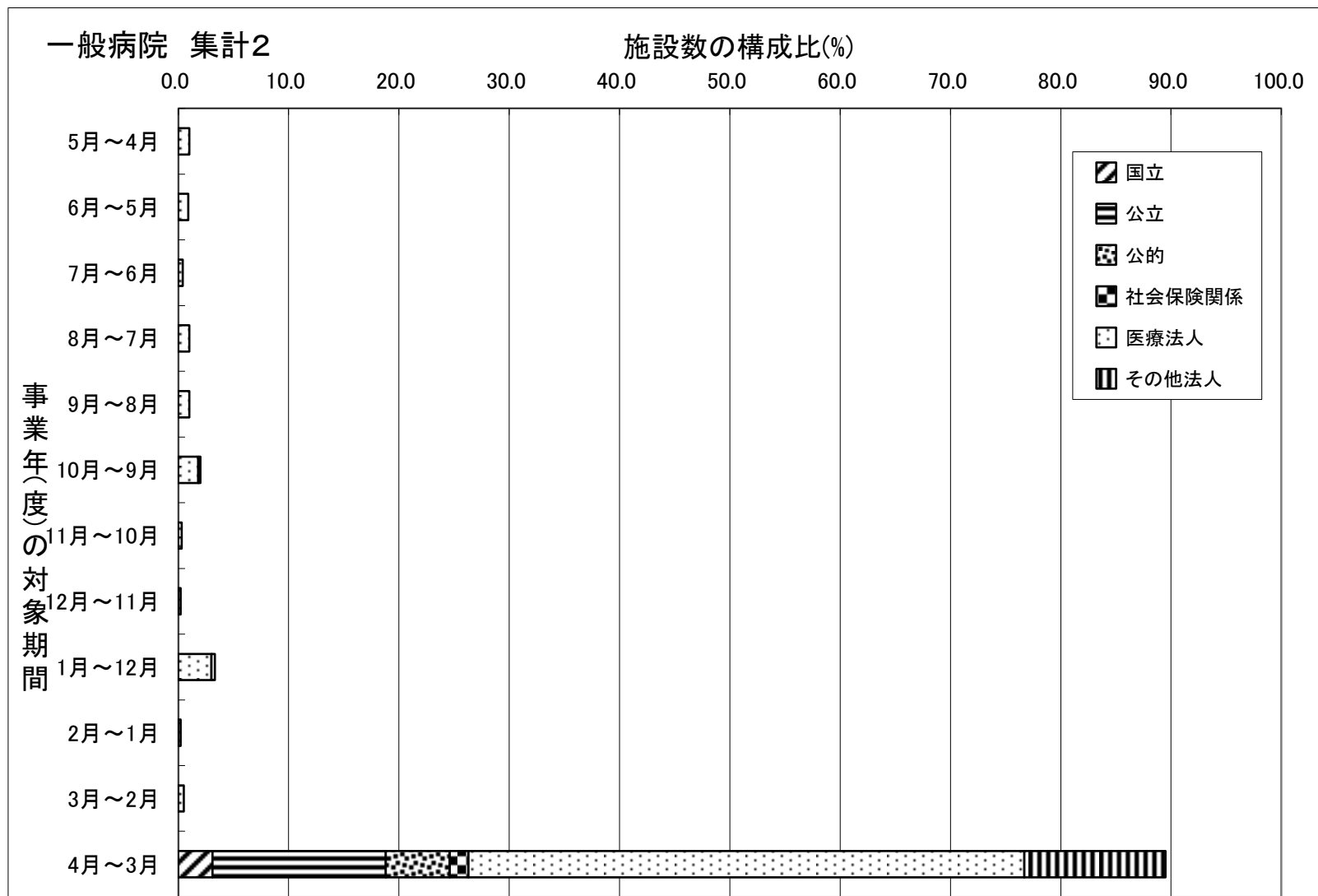

(注) 個人立の病院は直近の事業年(度)について調査していない。

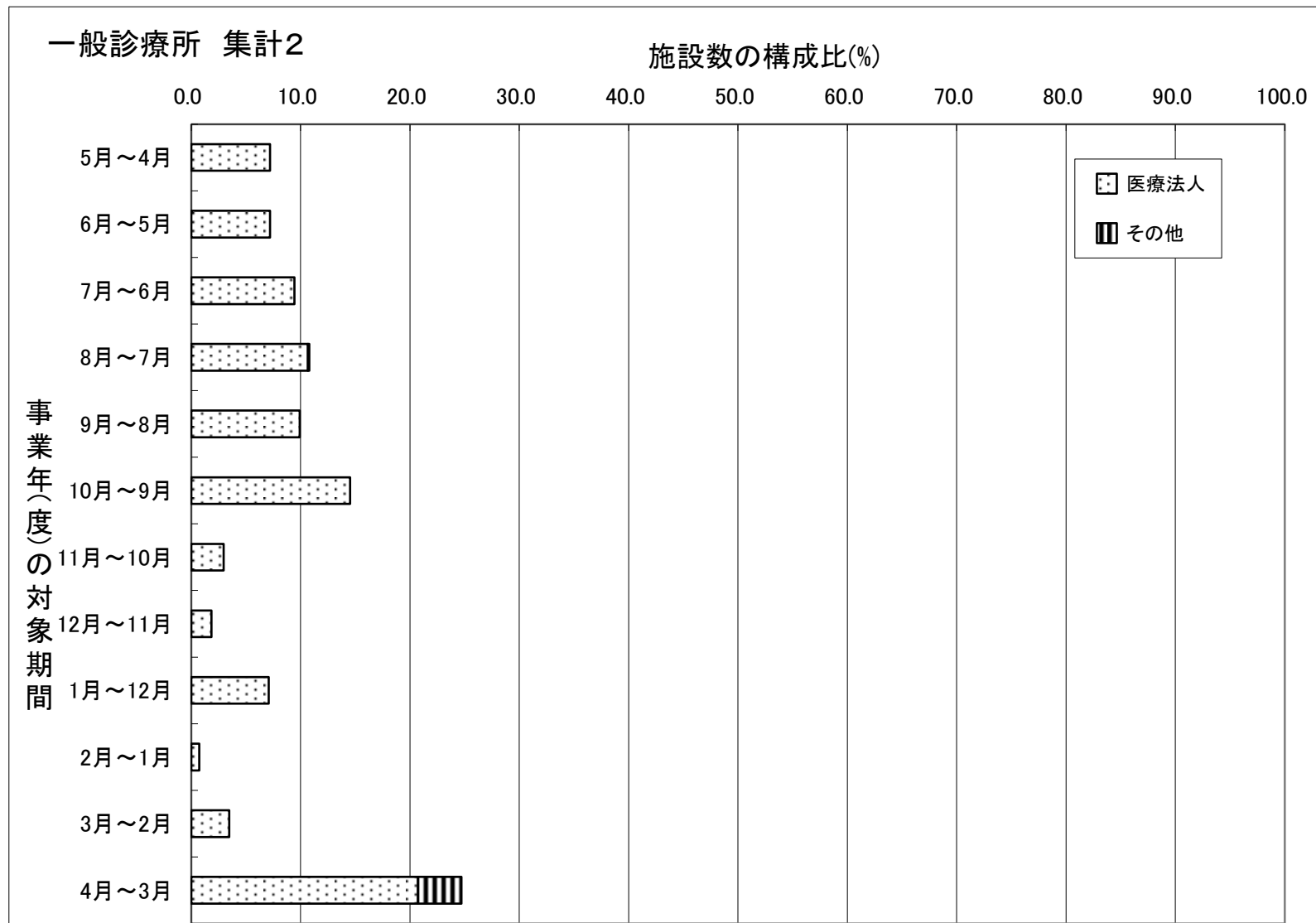

(注) 個人立の一般診療所は直近の事業年(度)について調査していない。

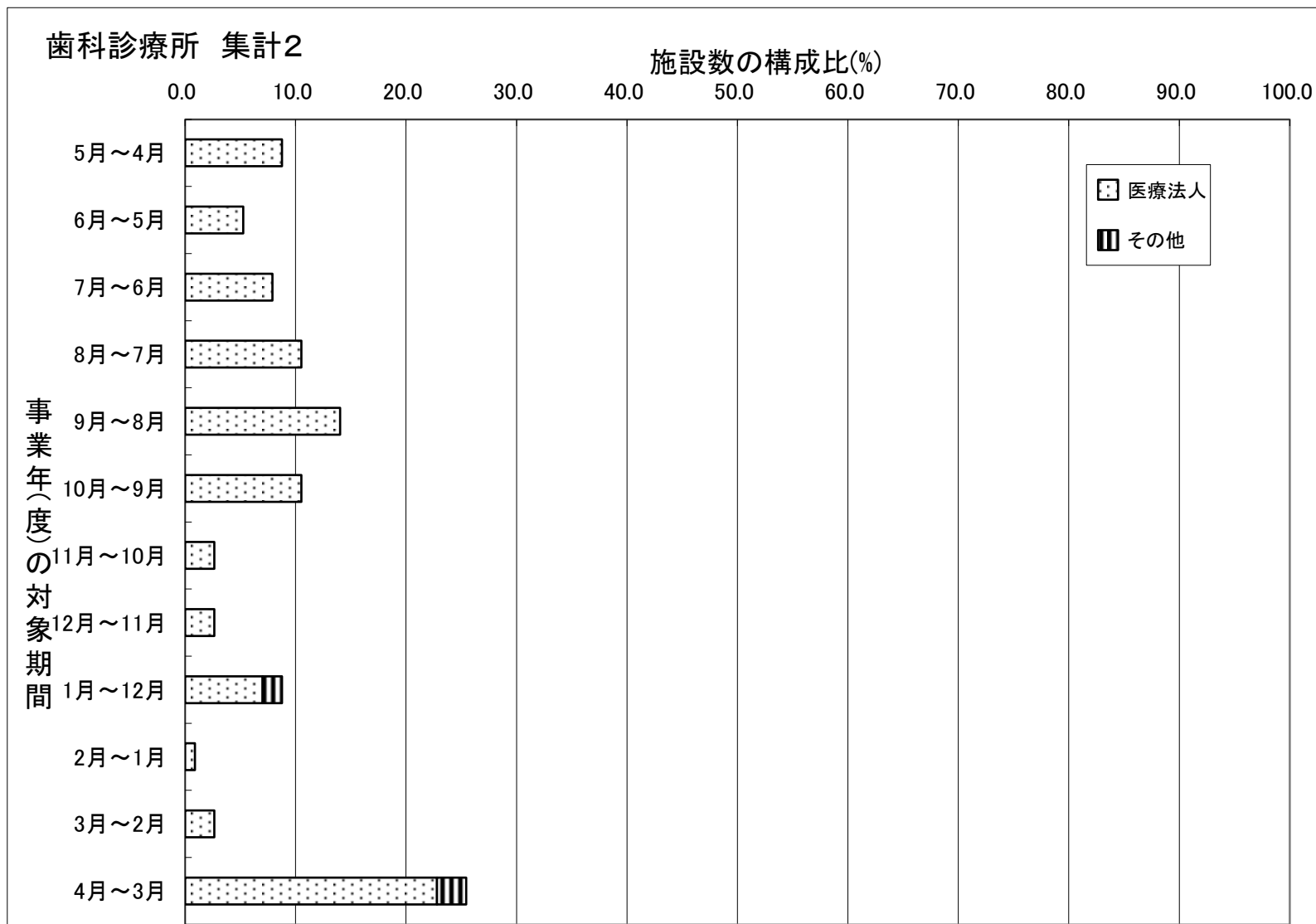

(注) 個人立の歯科診療所は直近の事業年(度)について調査していない。

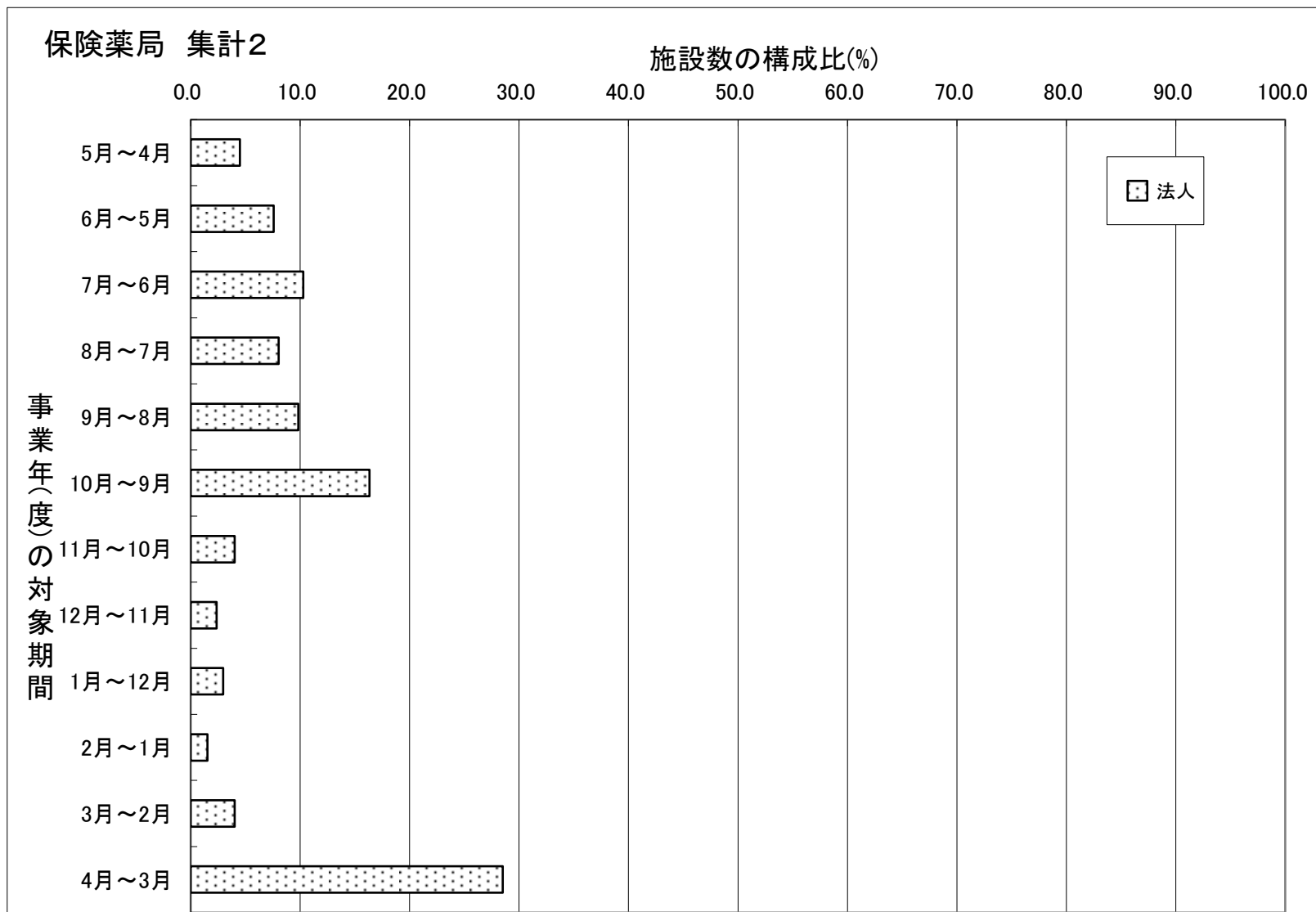

(注) 個人立の保険薬局は直近の事業年(度)について調査していない。

Ⅲ 青色申告者(省略形式)の調査の結果

(留意事項)

1. この調査における損益状況は平成26年12月末までに終了する直近の2事業年の数値である。
2. 個人立の病院・一般診療所・歯科診療所・保険薬局においては、開設者の報酬に相当する部分は、「医業・介護費用」の「給与費」には含まれていない。また「損益差額」については、開設者の報酬となる部分以外に、建物、設備について現存物の価値以上の改善を行うための内部資金に充てられることが考えられる。
3. この報告書の損益状況等における合計数値と内訳数値は、四捨五入の関係で合致しない場合がある。
4. 平成25年分及び平成26年分の事業所得に対し青色申告を行った個人立診療所に限り、調査票の一部の記入項目への記入を省略できるようにした。集計表において、記入を省略できる項目を網かけで示し、当該項目を集計の対象外とした。
5. 施設数が1または2の場合、当該集計区分の数値を「*」で秘匿した。

調査に回答した全ての医療機関等の集計(集計2)
(有効回答施設の集計)
【損益状況】

(1) 損益状況

一般診療所（個人）（集計2）

（1施設当たり損益）

	入院診療収益あり					入院診療収益なし										全体				
	金額		構成比率		金額の伸比率	金額		構成比率		金額の伸比率	(参考) 有床					金額		構成比率		金額の伸比率
	前々年(度)	前年(度)	前々年(度)	前年(度)		前々年(度)	前年(度)	前々年(度)	前年(度)		前々年(度)	前年(度)	構成比率		金額の伸比率	前々年(度)	前年(度)	前々年(度)	前年(度)	
	千円	千円	%	%	%	千円	千円	%	%	%	千円	千円	%	%	%	千円	千円	%	%	%
I 医業収益	—	—	—	—	—	81,021	81,753	100.0	100.0	0.9	—	—	—	—	—	81,021	81,753	100.0	100.0	0.9
1. 入院診療収益	—	—	—	—	—	0	0	0.0	0.0	—	—	—	—	—	0	0	0.0	0.0	—	
保険診療収益	—	—	—	—	—	0	0	0.0	0.0	—	—	—	—	—	0	0	0.0	0.0	—	
公害等診療収益	—	—	—	—	—	—	—	—	—	—	—	—	—	—	—	—	—	—	—	
その他の診療収益	—	—	—	—	—	—	—	—	—	—	—	—	—	—	—	—	—	—	—	
2. 外来診療収益	—	—	—	—	—	81,007	81,738	100.0	100.0	0.9	—	—	—	—	—	81,007	81,738	100.0	100.0	0.9
保険診療収益	—	—	—	—	—	81,007	81,738	100.0	100.0	0.9	—	—	—	—	—	81,007	81,738	100.0	100.0	0.9
公害等診療収益	—	—	—	—	—	—	—	—	—	—	—	—	—	—	—	—	—	—	—	
その他の診療収益	—	—	—	—	—	—	—	—	—	—	—	—	—	—	—	—	—	—	—	
3. その他の医業収益	—	—	—	—	—	—	—	—	—	—	—	—	—	—	—	—	—	—	—	
II 介護収益	—	—	—	—	—	0	0	0.0	0.0	—	—	—	—	—	—	0	0	0.0	0.0	—
1. 施設サービス収益	—	—	—	—	—	—	—	—	—	—	—	—	—	—	—	—	—	—	—	
2. 居宅サービス収益	—	—	—	—	—	—	—	—	—	—	—	—	—	—	—	—	—	—	—	
(再掲)短期入所療養介護分	—	—	—	—	—	—	—	—	—	—	—	—	—	—	—	—	—	—	—	
3. その他の介護収益	—	—	—	—	—	—	—	—	—	—	—	—	—	—	—	—	—	—	—	
III 医業・介護費用	—	—	—	—	—	59,592	60,278	73.6	73.7	1.2	—	—	—	—	—	59,592	60,278	73.6	73.7	1.2
1. 給与費	—	—	—	—	—	20,912	22,351	25.8	27.3	6.9	—	—	—	—	—	20,912	22,351	25.8	27.3	6.9
2. 医薬品費	—	—	—	—	—	15,962	16,488	19.7	20.2	3.3	—	—	—	—	—	15,962	16,488	19.7	20.2	3.3
3. 材料費	—	—	—	—	—	645	671	0.8	0.8	4.0	—	—	—	—	—	645	671	0.8	0.8	4.0
4. 委託費	—	—	—	—	—	2,698	2,790	3.3	3.4	3.4	—	—	—	—	—	2,698	2,790	3.3	3.4	3.4
5. 減価償却費	—	—	—	—	—	3,168	3,019	3.9	3.7	-4.7	—	—	—	—	—	3,168	3,019	3.9	3.7	-4.7
(再掲)建物減価償却費	—	—	—	—	—	—	—	—	—	—	—	—	—	—	—	—	—	—	—	
(再掲)医療機器減価償却費	—	—	—	—	—	—	—	—	—	—	—	—	—	—	—	—	—	—	—	
6. その他の医業・介護費用	—	—	—	—	—	16,207	14,959	20.0	18.3	-7.7	—	—	—	—	—	16,207	14,959	20.0	18.3	-7.7
(再掲)設備機器賃借料	—	—	—	—	—	1,427	1,244	1.8	1.5	-12.8	—	—	—	—	—	1,427	1,244	1.8	1.5	-12.8
(再掲)医療機器賃借料	—	—	—	—	—	1,053	878	1.3	1.1	-16.6	—	—	—	—	—	1,053	878	1.3	1.1	-16.6
IV 損益差額(I+II-III)	—	—	—	—	—	21,429	21,475	26.4	26.3	—	—	—	—	—	—	21,429	21,475	26.4	26.3	—
V 税金	—	—	—	—	—	—	—	—	—	—	—	—	—	—	—	—	—	—	—	—
VI 税引後の総損益差額(IV-V)	—	—	—	—	—	—	—	—	—	—	—	—	—	—	—	—	—	—	—	—
施設数		0	—	—	—		19	—	—	—		0	—	—	—		19	—	—	—

(注) 1. 構成比率は「I 医業収益」と「II 介護収益」を合算した金額に対する各収益科目、又は費用科目の割合である。

2. 個人立の一般診療所の損益差額からは、開設者の報酬となる部分以外に、建物、設備について現存物の価値以上の改善を行うための内部資金に充てられることが考えられる。

3. 個人立の一般診療所は税金について調査していないので、個人立の一般診療所が含まれる集計区分では税金の集計はしていない。

歯科診療所（個人）（集計2）

（1施設当たり損益）

	個人				
	金額		構成比率		金額の 伸び率
	前々年(度)	前年(度)	前々年(度)	前年(度)	
	千円	千円	%	%	%
I 医業収益	44,597	45,299	99.9	99.9	1.6
1. 保険診療収益	42,969	43,337	96.2	95.6	0.9
2. 労災等診療収益	—	—	—	—	—
3. その他の診療収益	—	—	—	—	—
4. その他の医業収益	—	—	—	—	—
II 介護収益	66	53	0.1	0.1	-19.7
1. 居宅サービス収益	—	—	—	—	—
2. その他の介護収益	—	—	—	—	—
III 医業・介護費用	35,687	36,336	79.9	80.1	1.8
1. 給与費	14,811	15,007	33.2	33.1	1.3
2. 医薬品費	620	541	1.4	1.2	-12.7
3. 歯科材料費	3,221	3,473	7.2	7.7	7.8
4. 委託費	4,251	4,617	9.5	10.2	8.6
5. 減価償却費	2,922	2,784	6.5	6.1	-4.7
(再掲) 建物減価償却費	—	—	—	—	—
(再掲) 医療機器減価償却費	—	—	—	—	—
6. その他の医業費用	9,862	9,914	22.1	21.9	0.5
(再掲) 設備機器賃借料	1,260	1,281	2.8	2.8	1.7
(再掲) 医療機器賃借料	373	387	0.8	0.9	3.8
IV 損益差額(I + II - III)	8,975	9,017	20.1	19.9	—
V 税金	—	—	—	—	—
VI 税引後の総損益差額(IV - V)	—	—	—	—	—
施設数		40	—	—	—
平均ユニット数		4	—	—	—

(注) 1. 構成比率は「I 医業収益」と「II 介護収益」を合算した金額に対する各収益科目、又は費用科目の割合である。

2. 個人立の歯科診療所の損益差額からは、開設者の報酬となる部分以外に、建物、設備について現存物の価値以上の改善を行うための内部資金に充てられることが考えられる。

3. 個人立の歯科診療所は税金について調査していないので、個人立の歯科診療所が含まれる集計区分では税金の集計はしていない。